

Схемы реализации

ЖК "Заречный"
г. Санкт-Петербург

| Лист | Наименование | Примечание | Лист | Наименование | Примечание |
|------|---|---------------|------|-------------------------------------|---------------|
| 02 | Ведомость чертежей | | 21 | План маркировки стен для разверток | |
| 03 | План обмерный | на 2-х листах | 22 | Развертки прихожей и коридора | на 2-х листах |
| 04 | План демонтажных работ | | 23 | Развертки гардеробной в прихожей | |
| 05 | План после демонтажных работ | | 24 | Развертки кухни-гостиной | |
| 06 | План монтажных работ | на 2-х листах | 25 | Развертки ванной комнаты | на 2-х листах |
| 07 | План дверей | | 26 | Развертки санузла | на 2-х листах |
| 08 | План после перепланировки | | 27 | Развертки гардеробной | |
| 09 | План расстановки мебели и оборудования | на 2-х листах | 28 | Развертки детской спальни | на 2-х листах |
| 10 | План расстановки сантехнического оборудования | | 29 | Развертки спальни | |
| 11 | План расстановки светильников | на 2-х листах | 30 | Развертки лоджии при спальне | |
| 12 | План привязки выключателей | | 31 | Развертки лоджии при кухне-гостиной | |
| 13 | План розеток и эл.выводов | | | | |
| 14 | План напольных покрытий | | | | |
| 15 | План раскладки плинтусов | | | | |
| 16 | План теплых полов | | | | |
| 17 | План потолков | на 2-х листах | | | |
| 18 | План отделки потолков | | | | |
| 19 | План выводов вентиляции | | | | |
| 20 | План отделки стен | | | | |

Экспликация помещений





| № | Наименование | S, м ² |
|---|----------------|-------------------|
| 1 | Прихожая | 9.9 |
| 2 | Гардеробная | 2.2 |
| 3 | Кухня | 14.0 |
| 4 | С/у | 2.5 |
| 5 | Ванная комната | 5.2 |
| 6 | Спальня 1 | 22.4 |
| 7 | Спальня 2 | 16.2 |
| 8 | Лоджия 1 | 3.6 |
| 9 | Лоджия 2 | 3.4 |

Общая площадь: 79.4

Примечания:

1. Данный лист смотреть совместно с листом 03 (2).
2. Все размеры указаны от черновой отделки.
3. Высота потолка указана от чернового пола.

Условные обозначения:

-  - несущие стены
-  - конструкция окна
-  - перегородки
-  - мокрая зона
- 1 - вид
- 01 - разрез
- Ст.к - канализационный стояк
- ХВС - стояк холодной воды
- ГВС - стояк горячей воды
- ВК - вентканал

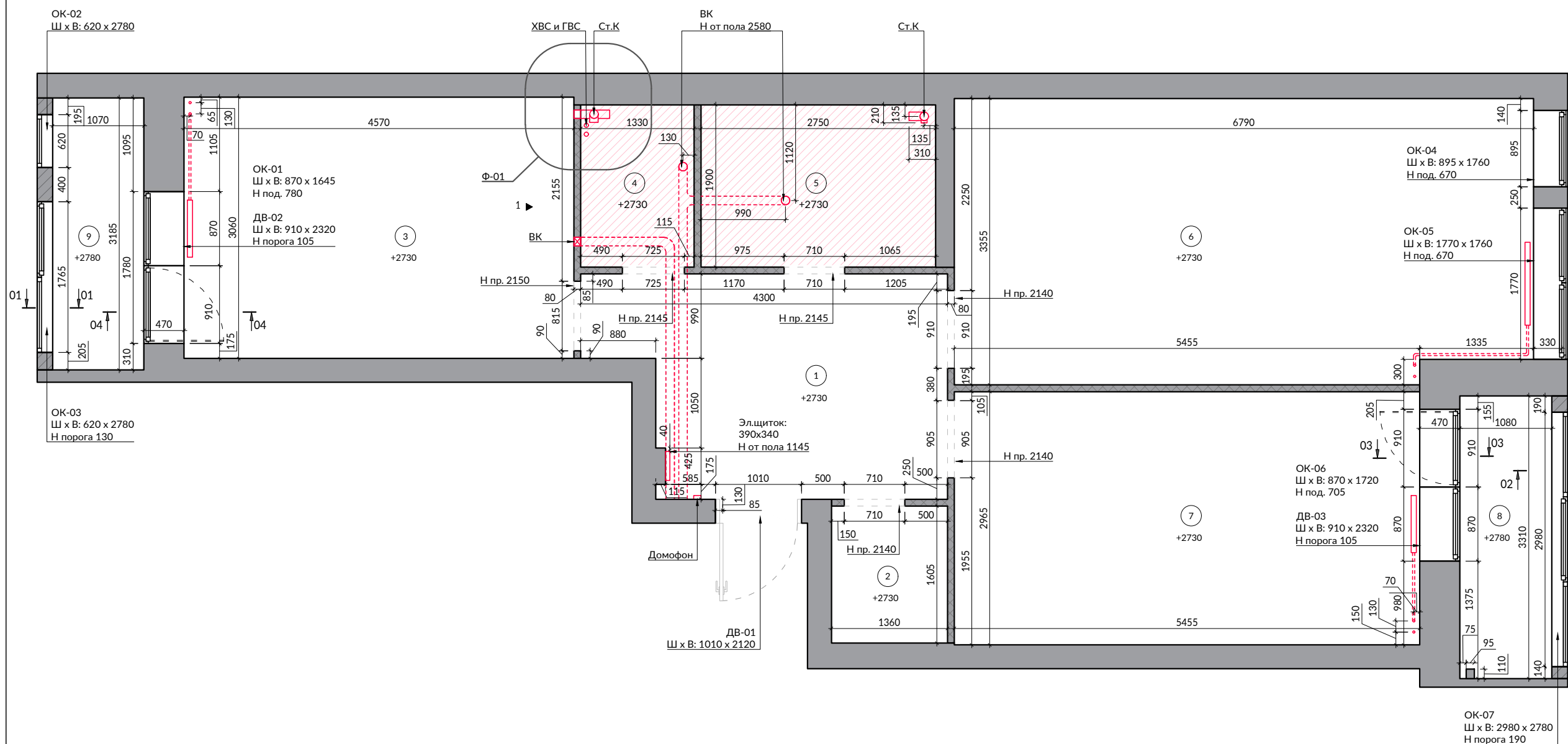

Примечания:

1. Данный лист смотреть совместно с листом 03.
2. Все размеры указаны от черновой отделки.
3. Высота потолка указана от чернового пола.

Условные обозначения:

-  - несущие стены
-  - конструкция окна
-  - перегородки
- Ст.к - канализационный стояк
- ХВС - стояк холодной воды
- ГВС - стояк горячей воды
- ВК - вентканал

Фрагмент 01

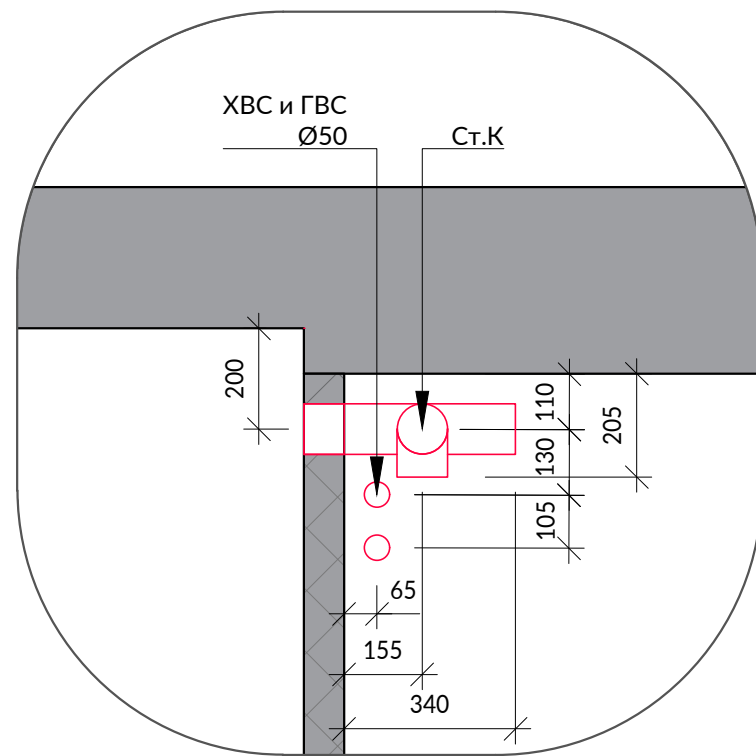

Разрез 01 - 01

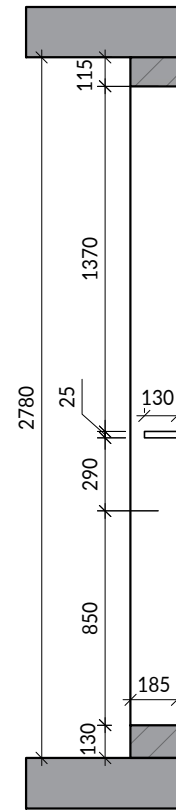

Разрез 02 - 02

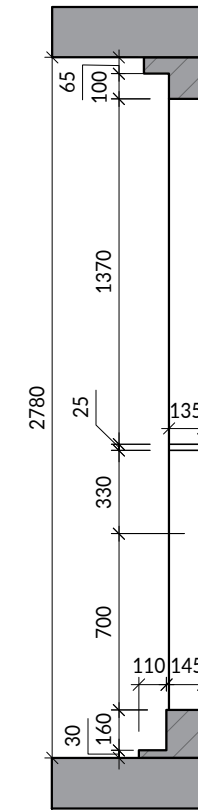

Вид 01

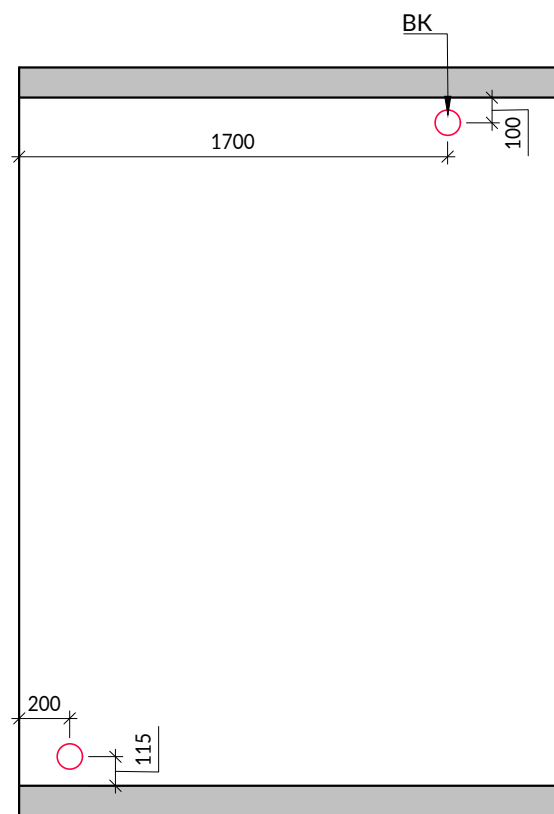

Разрез 03 - 03

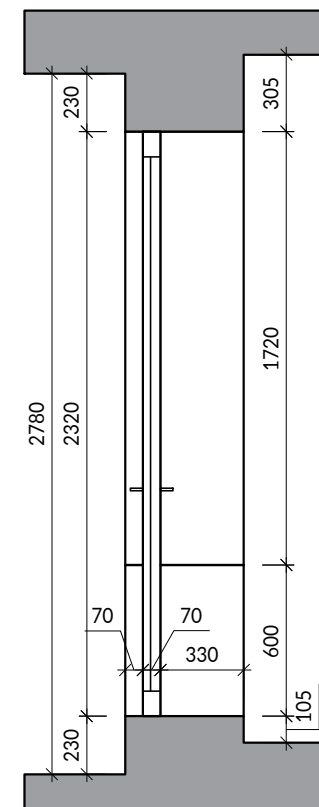

Разрез 04 - 04

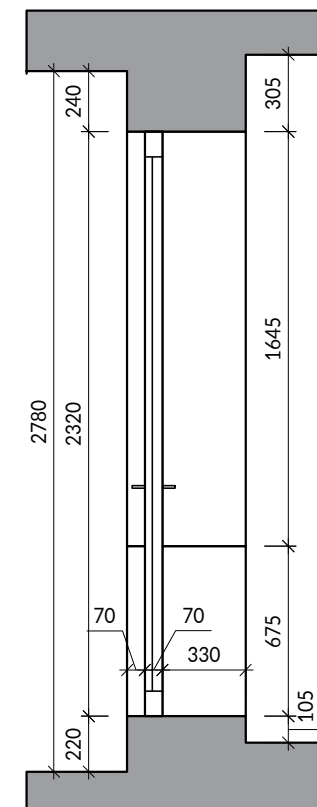

Экспликация помещений

| № | Наименование | S, м ² |
|----------------|----------------|-------------------|
| 1 | Прихожая | 9.9 |
| 2 | Гардеробная | 2.2 |
| 3 | Кухня | 14.0 |
| 4 | С/у | 2.5 |
| 5 | Ванная комната | 5.2 |
| 6 | Спальня 1 | 22.4 |
| 7 | Спальня 2 | 16.2 |
| 8 | Лоджия 1 | 3.6 |
| 9 | Лоджия 2 | 3.4 |
| Общая площадь: | | 79.4 |

Примечания:

1. Данный лист смотреть совместно с листом 05.
2. Все размеры указаны от черновой отделки.

Условные обозначения:

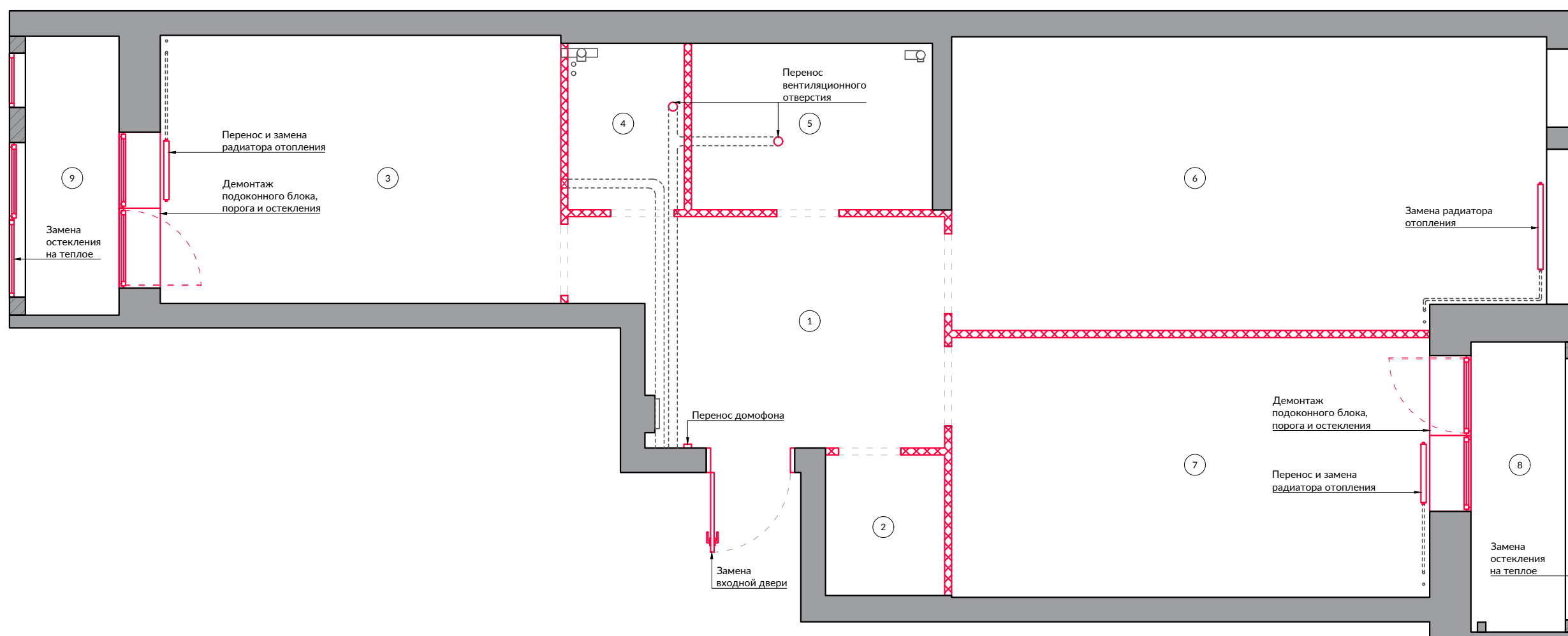

 - демотируемые перегородки, V = 3,54 М³



Примечания:

1. Общая площадь помещения 82.56 м².
2. Все размеры указаны от черновой отделки.

Условные обозначения:

-  - несущие стены
-  - конструкция окна

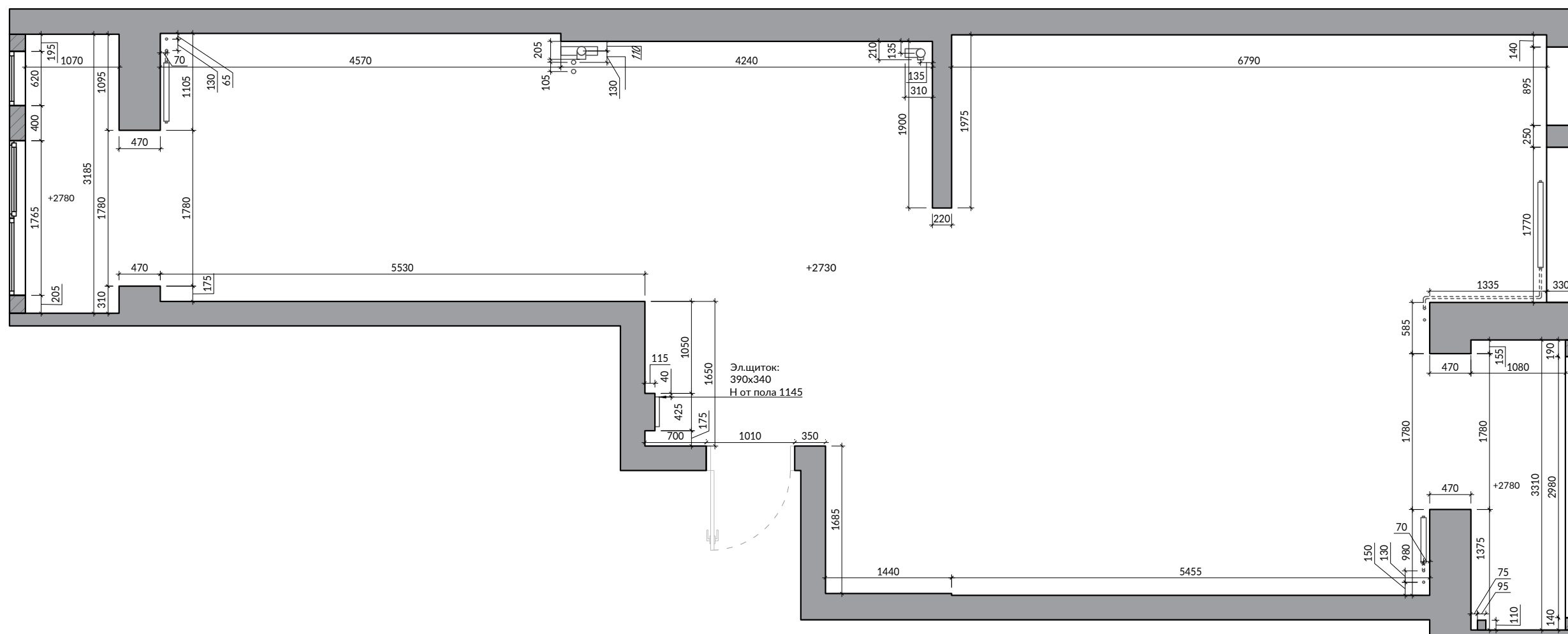







Экспликация помещений

| № | Наименование | S, м ² |
|----------------|-----------------|-------------------|
| 1 | Прихожая | 10.8 |
| 2 | Гардеробная 1 | 4.8 |
| 3 | Кухня-гостиная | 14.8 |
| 4 | Ванная комната | 4.6 |
| 5 | С/у | 2.7 |
| 6 | Гардеробная 2 | 4.4 |
| 7 | Детская спальня | 14.3 |
| 8 | Спальня | 15.9 |
| 9 | Лоджия 1 | 3.5 |
| 10 | Лоджия 2 | 3.3 |
| Общая площадь: | | 79.1 |

Примечания:

1. Данный лист смотреть совместно с листом 06 (2).
2. Все размеры указаны от черновой отделки.
3. Высота потолка указана от чернового пола.

Условные обозначения:

-  - возводимые перегородки из ГКЛ
-  - возводимые перегородки из газоблока
-  - многослойное утепление стены
-  - утепление пола
-  - возводимые конструкции из ГКЛ
-  - душевой подиум в строительном исполнении
-  - закладная деталь
- 800 - приоритетный размер
- 800 - планируемый размер
- 1 - вид

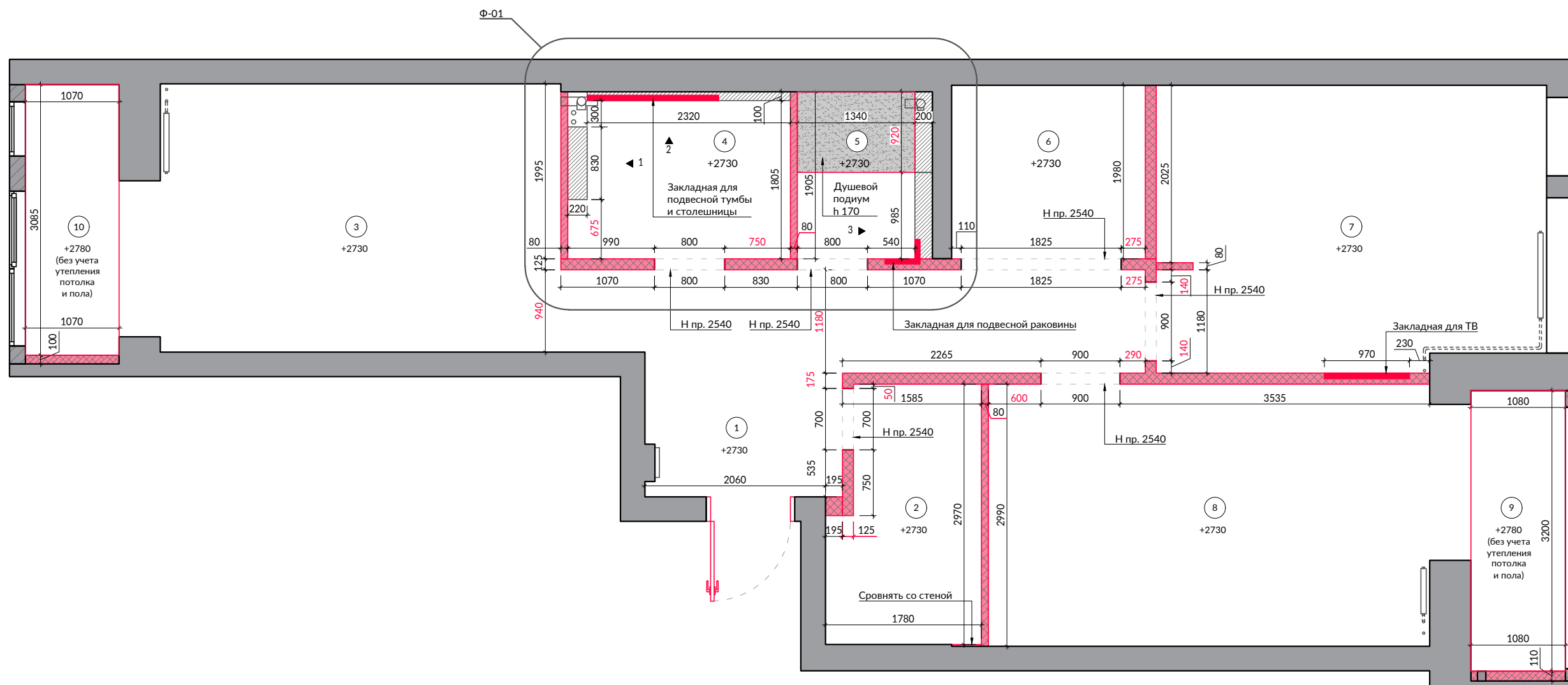

- Примечания:
1. Данный лист смотреть совместно с листом 06.
 2. Все размеры указаны от черновой отделки.

Условные обозначения:

-  - возводимые перегородки из ГКЛ
-  - возводимые перегородки из газоблока
-  - возводимые конструкции из ГКЛ
-  - душевой подиум в строительном исполнении
-  - закрытая встроенная система хранения
-  - закладная деталь
- 800** - приоритетный размер
- 800 - планируемый размер
- 1**
▼ - вид

Фрагмент 01

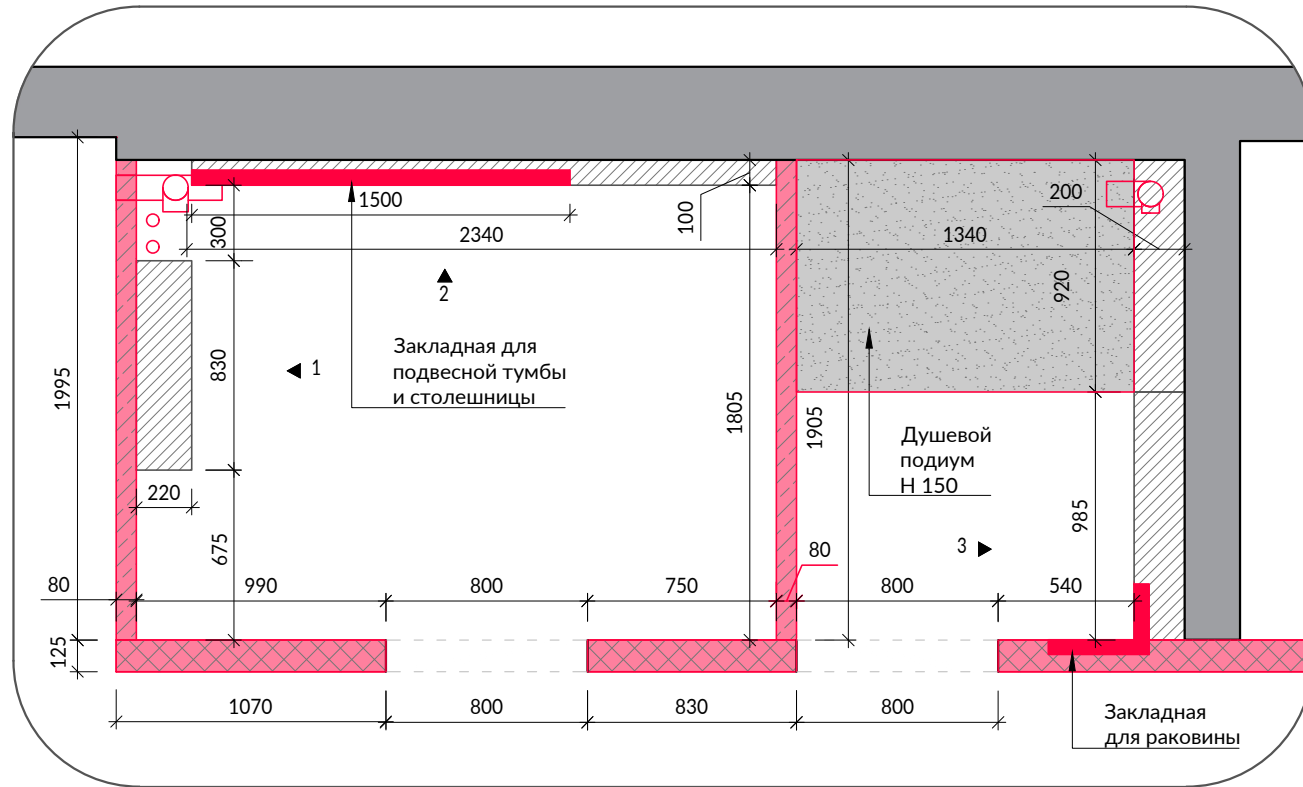

Вид 3

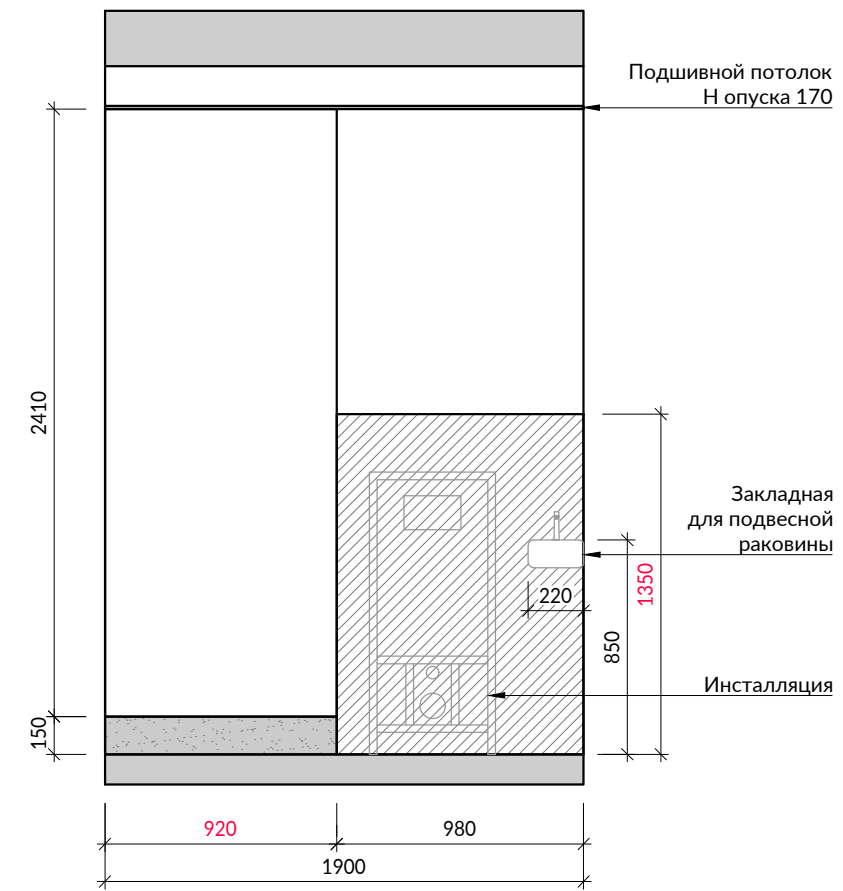

Вид 1

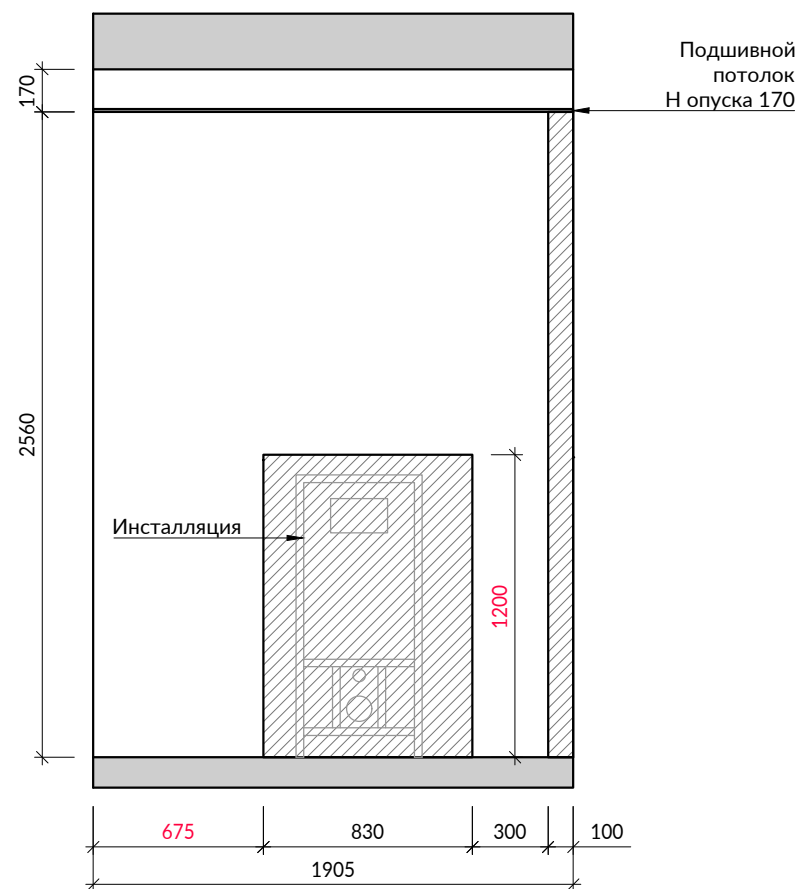

Вид 2

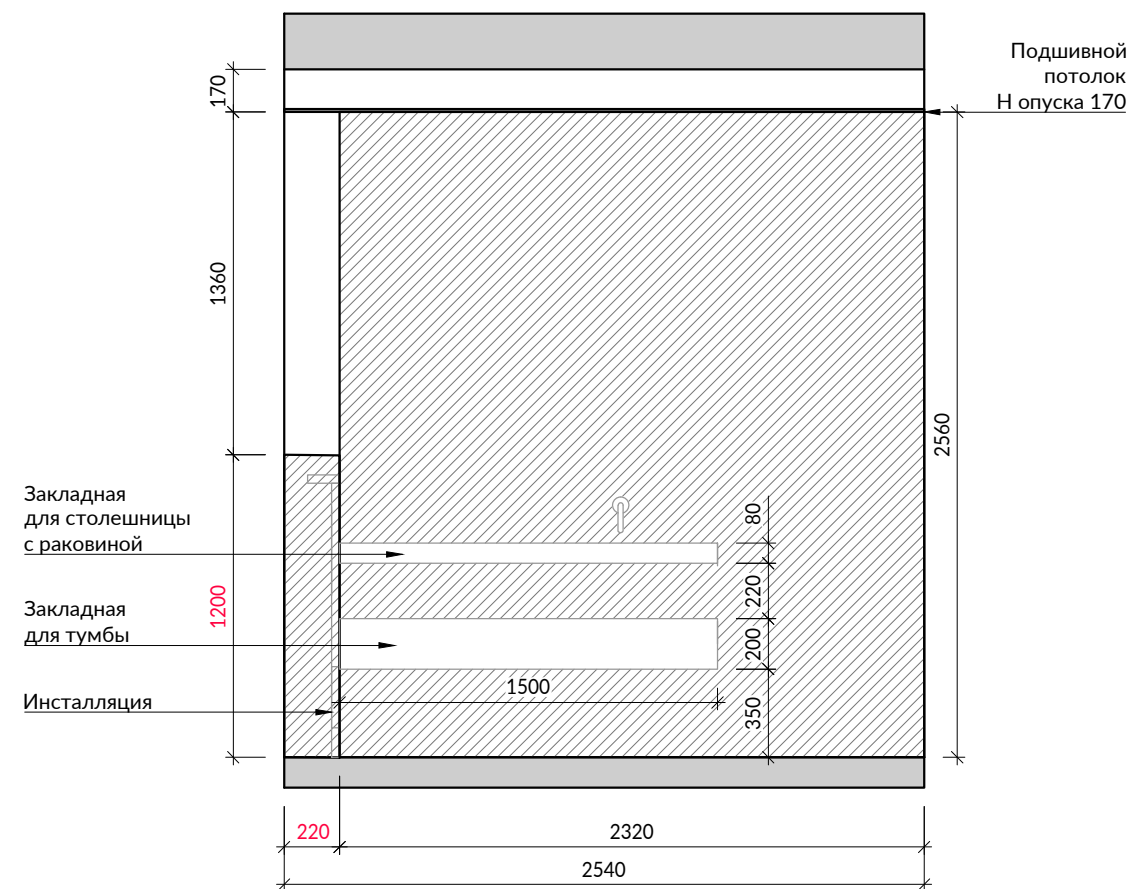

Экспликация помещений

| № | Наименование | S, м ² |
|----|-----------------|-------------------|
| 1 | Прихожая | 10.8 |
| 2 | Гардеробная 1 | 4.8 |
| 3 | Кухня-гостиная | 14.8 |
| 4 | Ванная комната | 4.6 |
| 5 | С/у | 2.7 |
| 6 | Гардеробная 2 | 4.4 |
| 7 | Детская спальня | 14.3 |
| 8 | Спальня | 15.9 |
| 9 | Лоджия 1 | 3.5 |
| 10 | Лоджия 2 | 3.3 |

Общая площадь: 79.1

Примечания:

1. Подробные характеристики дверей см. в сводной ведомости.
2. Размеры дверных проемов уточнить у производителя дверей.
3. Выдержать зазор 15 мм между напольным покрытием и полотном двери, что соответствует высоте теневого плинтуса.

Ведомость дверей

| № на плане | Размеры по полотну, ШxВ | Ориентация/открытие |
|------------|-------------------------|--------------------------|
| ДВ-01 | 910x2280 | правое/прямое |
| ДВ-02 | 700x2525 | левое/обратное |
| ДВ-03 | 700x2525 | правое/обратное |
| ДВ-04 | 700x2525 | левое/обратное |
| ДВ-05 | 800x2525 | Раздвижная скрытая/левое |
| ДВ-06 | 800x2525 | правое/обратное |
| ДВ-07 | 800x2525 | правое/обратное |

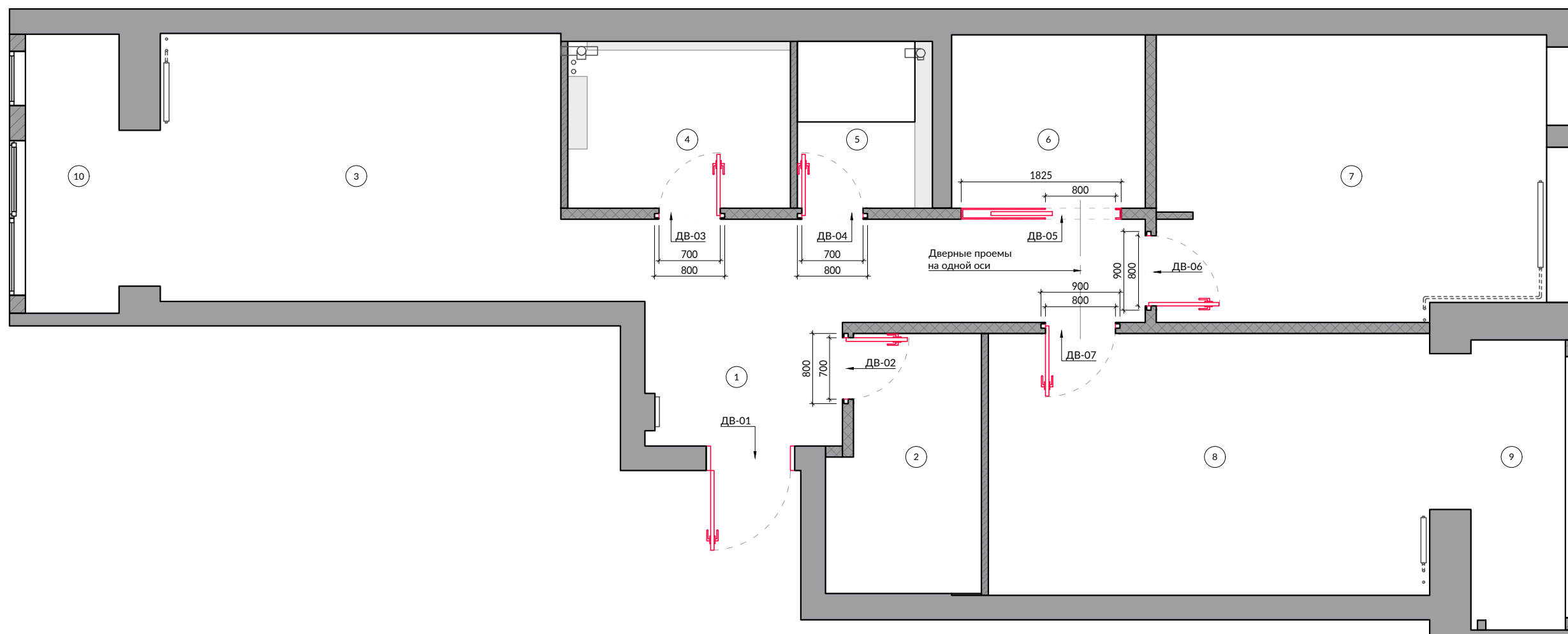

Экспликация помещений

| № | Наименование | S, м ² |
|----------------|-----------------|-------------------|
| 1 | Прихожая | 10.8 |
| 2 | Гардеробная 1 | 4.8 |
| 3 | Кухня-гостиная | 14.8 |
| 4 | Ванная комната | 4.6 |
| 5 | С/у | 2.7 |
| 6 | Гардеробная 2 | 4.4 |
| 7 | Детская спальня | 14.3 |
| 8 | Спальня | 15.9 |
| 9 | Лоджия 1 | 3.5 |
| 10 | Лоджия 2 | 3.3 |
| Общая площадь: | | 79.1 |

Примечания:

1. Данный лист смотреть совместно с листами 06, 06 (2) и 7.
2. Все размеры указаны от черновой отделки.
3. Высота потолка указана от черного пола.

Условные обозначения:

-  - несущие стены
-  - конструкция окна
-  - перегородки из ГКЛ
-  - перегородки из газоблока
-  - ГК конструкции
-  - многослойное утепление стены

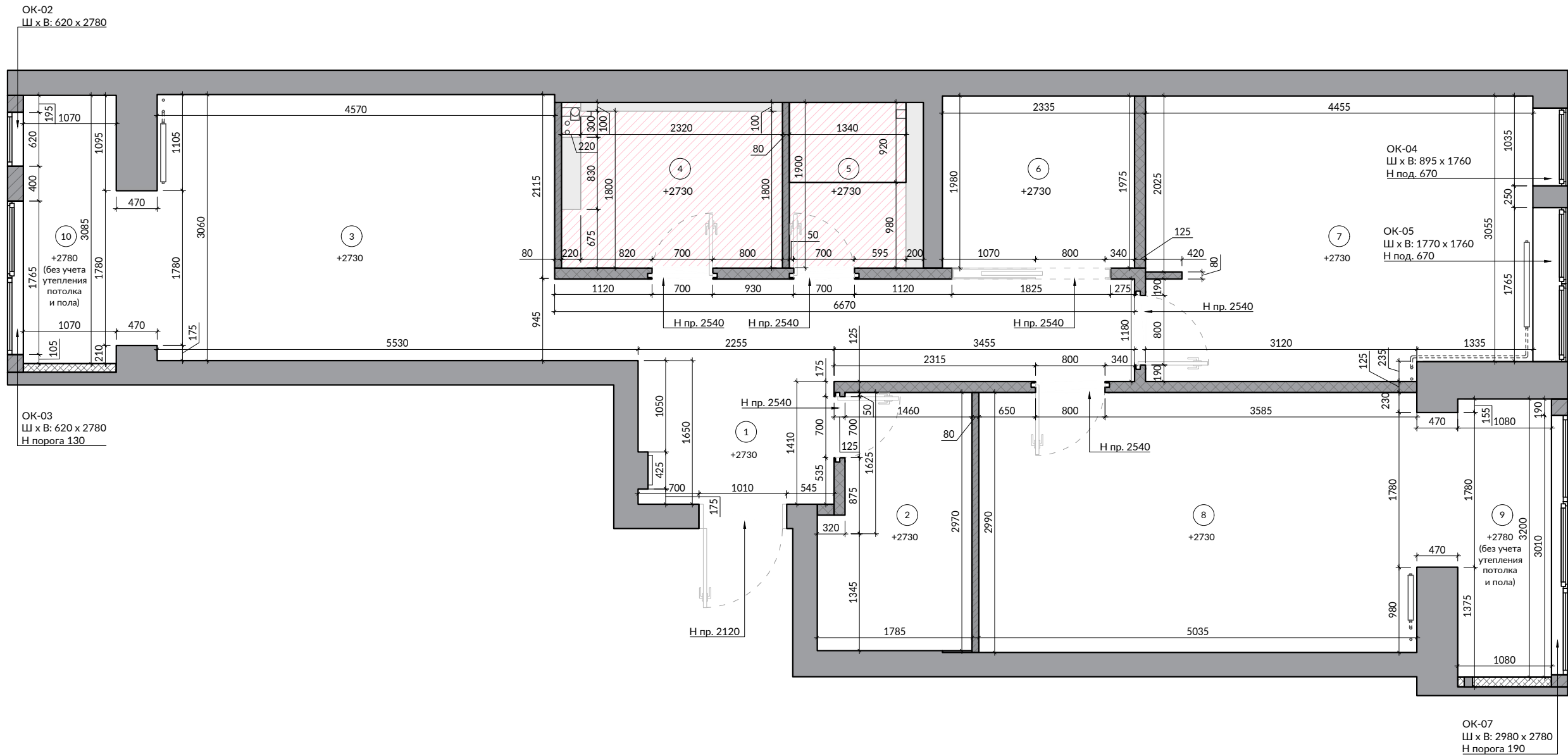

Жилая квартира
ЖК "Заречный"
г. Санкт-Петербург

План расстановки мебели и
оборудования
М 1:55 09 из 31

24.06.2023

Экспликация помещений

| № | Наименование | S, м ² |
|----------------|-----------------|-------------------|
| 1 | Прихожая | 10.8 |
| 2 | Гардеробная 1 | 4.8 |
| 3 | Кухня-гостиная | 14.8 |
| 4 | Ванная комната | 4.6 |
| 5 | С/у | 2.7 |
| 6 | Гардеробная 2 | 4.4 |
| 7 | Детская спальня | 14.3 |
| 8 | Спальня | 15.9 |
| 9 | Лоджия 1 | 3.5 |
| 10 | Лоджия 2 | 3.3 |
| Общая площадь: | | 79.1 |

Примечания:

- Снос подоконных блоков в помещениях № 3 и 8 согласован с УК и организацией по согласованию.
- В помещениях № 9 и 10 предусматривается замена остекления на теплое, утепление потолка, пола и стен.
- Разворот тройника фановой трубы в помещениях № 4 и 5 согласован со строителями.
- Размеры встроенной мебели уточнить после чистовой отделки.
- Данный лист смотреть совместно с листом 09 (2).

Условные обозначения:

-  - несущие стены
-  - конструкция окна
-  - перегородки из ГКЛ
-  - перегородки из газоблока
-  - многослойное утепление стены

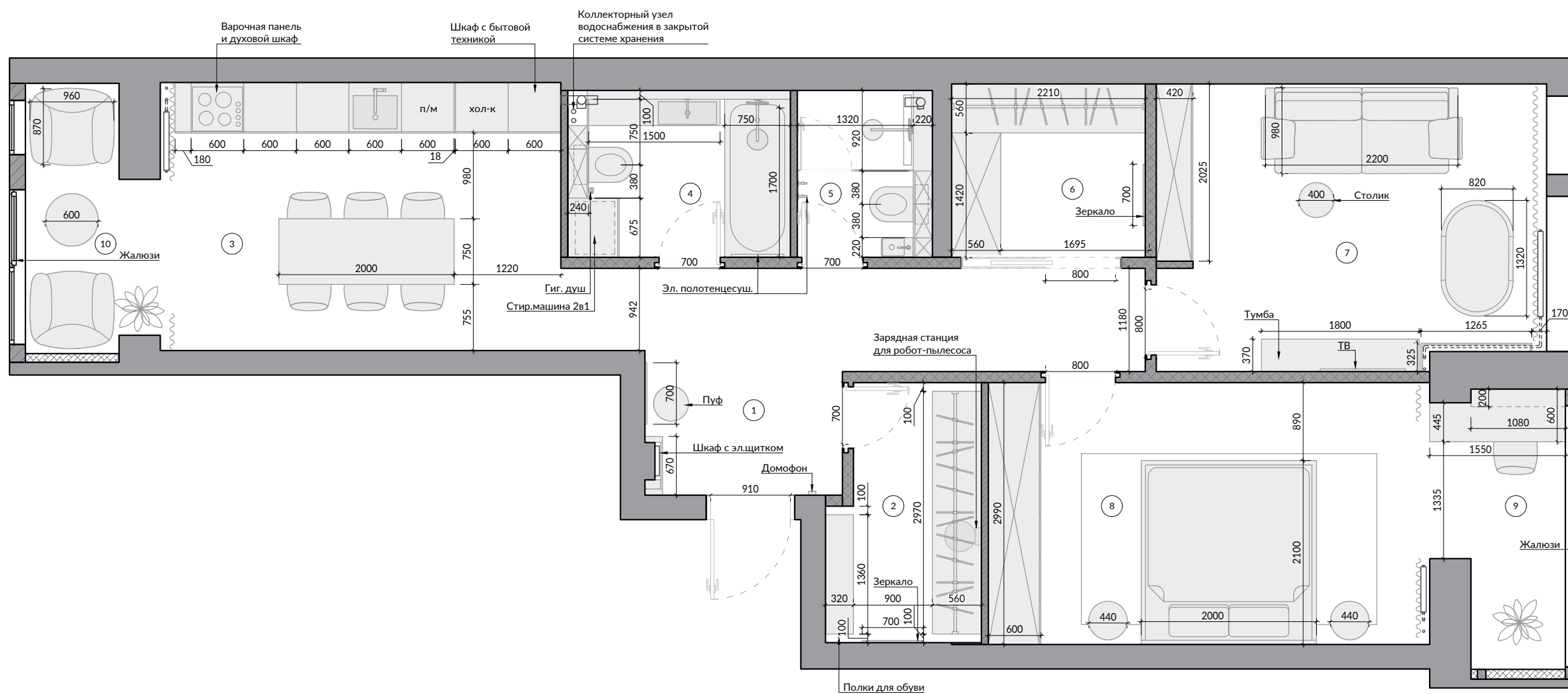

IVANISHCHEVA
EKATERINA

architecture & design

Жилая квартира
ЖК "Заречный"
г. Санкт-Петербург

План расстановки мебели и
оборудования с маркировкой
М 1:55 09(2) из 31

25.06.2023

Экспликация помещений

| № | Наименование | S, м ² |
|----------------|-----------------|-------------------|
| 1 | Прихожая | 10.8 |
| 2 | Гардеробная 1 | 4.8 |
| 3 | Кухня-гостиная | 14.8 |
| 4 | Ванная комната | 4.6 |
| 5 | С/у | 2.7 |
| 6 | Гардеробная 2 | 4.4 |
| 7 | Детская спальня | 14.3 |
| 8 | Спальня | 15.9 |
| 9 | Лоджия 1 | 3.5 |
| 10 | Лоджия 2 | 3.3 |
| Общая площадь: | | 79.1 |

Примечания:

1. Данный лист смотреть совместно
с листом 09.

Условные обозначения:

- М - мебель отдельстоящая
- ВМ - встроенная мебель
- С - сантехника
- Э - электроприборы

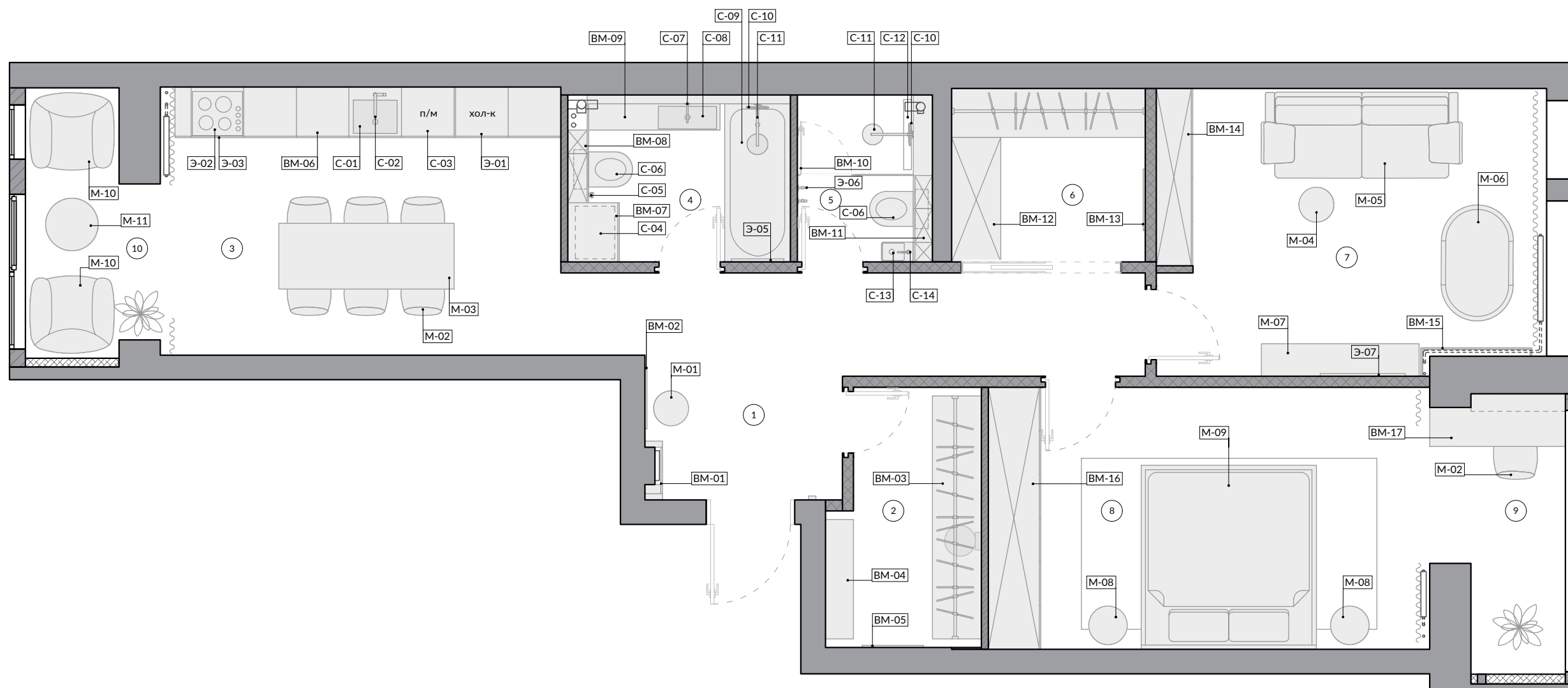

IVANISHCHEVA
EKATERINA

architecture & design

Жилая квартира
ЖК "Заречный"
г. Санкт-Петербург

План расстановки сантехнического
оборудования
М 1:55 10 из 31

24.06.2023

Экспликация помещений





| № | Наименование | S, м ² |
|----|-----------------|-------------------|
| 1 | Прихожая | 10.8 |
| 2 | Гардеробная 1 | 4.8 |
| 3 | Кухня-гостиная | 14.8 |
| 4 | Ванная комната | 4.6 |
| 5 | С/у | 2.7 |
| 6 | Гардеробная 2 | 4.4 |
| 7 | Детская спальня | 14.3 |
| 8 | Спальня | 15.9 |
| 9 | Лоджия 1 | 3.5 |
| 10 | Лоджия 2 | 3.3 |

Общая площадь: 79.1

Примечания:

1. Подробные характеристики оборудования см. в сводной ведомости.
2. Привязки точек подключения оборудования уточнить после выбора конкретных моделей.
3. Привязки к сантехническим приборам даны по центральным осям, если не указано иное.
4. Данный лист смотреть совместно с развертками.
5. Все размеры указаны от черновой отделки.

Условные обозначения:

-  - несущие стены
-  - перегородки из ГКЛ
-  - перегородки из газоблока
-  - ГК конструкции

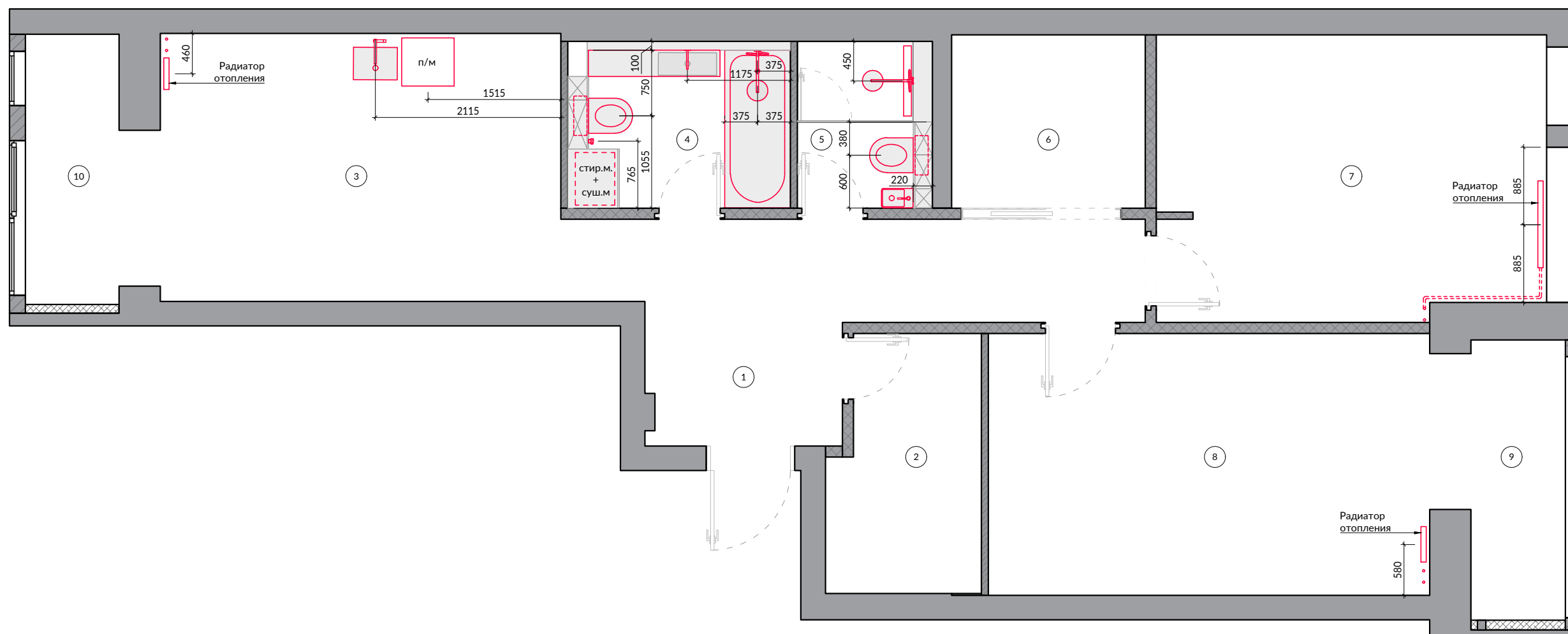

IVANISHCHEVA
EKATERINA

architecture & design

Примечания:

1. Подробные характеристики оборудования см. в сводной ведомости.
2. Данный лист смотреть совместно с листом 11(2), 12, 13 и 17.
3. Точное расположение выводов для подсветки мебели уточнить у производителя мебели. Остальные привязки выводов уточнить на месте.
4. Привязки по высоте даны от уровня чистого пола.
5. Все размеры указаны от черновой отделки.

Условные обозначения:

- ⊗ - встраиваемый светильник
- (красная линия) - трековый светильник
- ⊙ (с точкой) - подвесной светильник
- ☺ (с точкой) - настенный светильник
- ~ (красная линия) - вывод для подсветки
- (красная линия с точкой) - светодиодная лента
- - - - контур опускного потолка
- 01 - маркировка светильника

Ведомость осветительных приборов по типу

| Тип | Наименование | Кол-во |
|-----|---------------------------------------|--------|
| 01 | Светильник встроенный точечный | 49 |
| 02 | Светильник трековый | 6 |
| 03 | Светильник подвесной | 3 |
| 04 | Светильник настенный (бра в спальне) | 2 |
| 05 | Светильник настенный (бра на балконе) | 2 |
| 06 | Светодиодная лента | 10 |
| 07 | Вывод кабеля для подсветки | 6 |

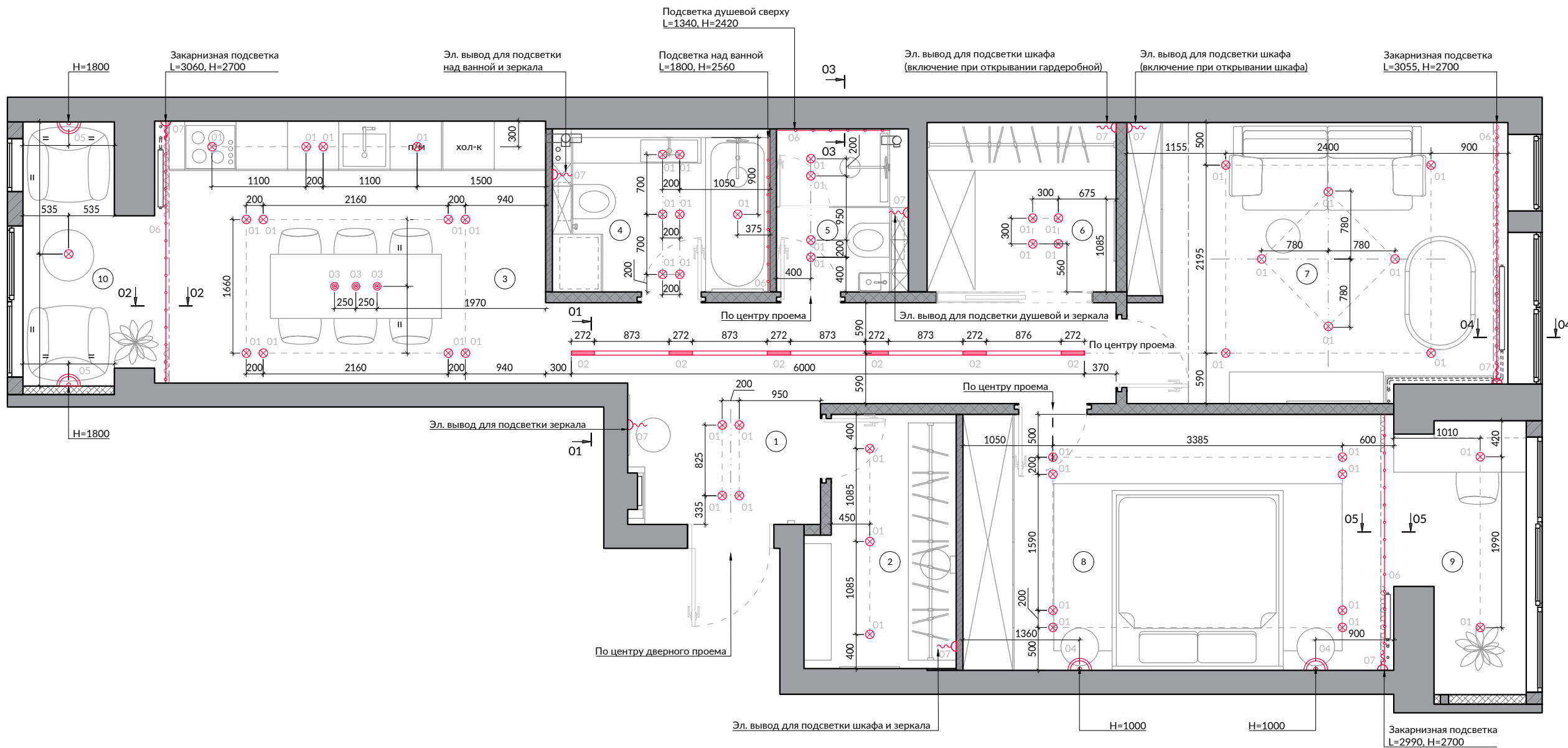

Примечания:

1. Подробные характеристики оборудования см. в сводной ведомости.
2. Данный лист смотреть совместно с листом 11(2), 12, 13 и 17.
3. Все размеры указаны от черновой отделки.

Разрез 01 - 01



Разрез 02 - 02

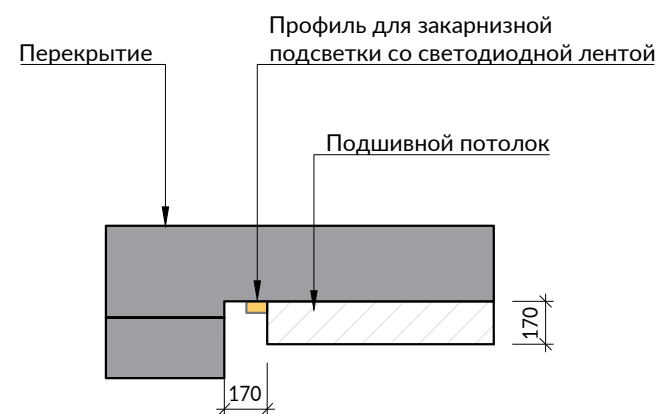

Разрез 03 - 03

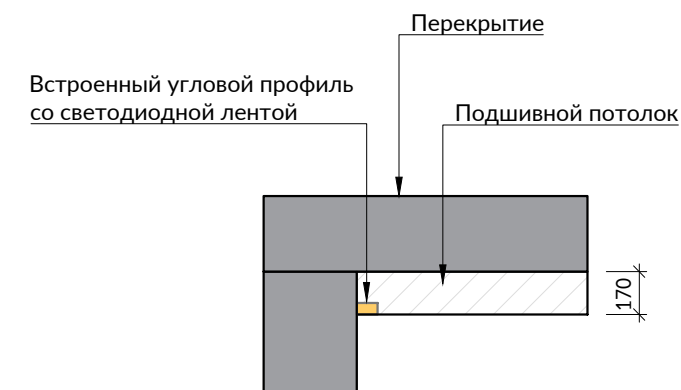

Разрез 04 - 04

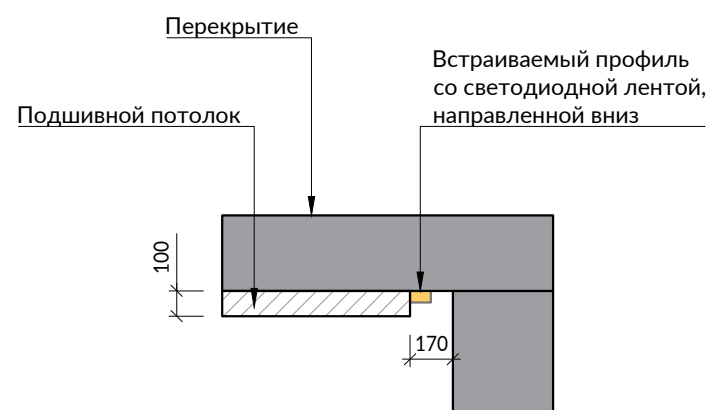

Разрез 05 - 05

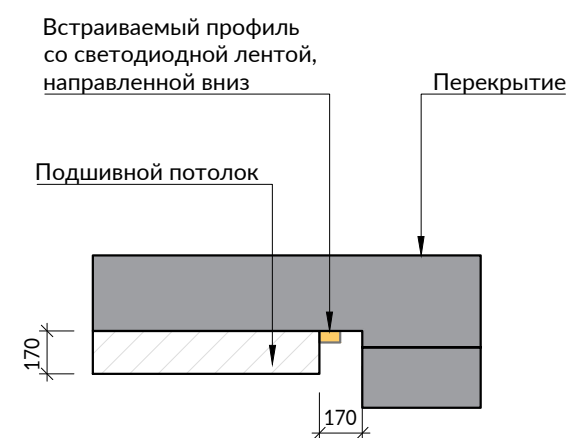

Примечания:

1. Подробные характеристики оборудования см. в сводной ведомости.
2. Данный лист смотреть совместно с листами 12(2), 11 и 13.
3. Ориентация рамок должна соответствовать ориентации рамок на плане (вертикальная и горизонтальная).
4. Все механизмы привязываются по центру рамки.
5. Привязки по высоте даны от уровня чистого пола.
6. Все размеры указаны от черновой отделки.

Условные обозначения:

- ⊗ - встраиваемый светильник
- (красная линия) - трековый светильник
- ⊙ (красная точка) - подвесной светильник
- ☺ (красная улыбка) - настенный светильник
- ⌈ (красная скобка) - вывод для подсветки
- (красная линия) - светодиодная лента
- (серая линия) - контур опускающего потолка
- 1/2 - маркировка светильника (помещение/группа)
- (разноцветные пунктирные линии) - соединение светильников по группе
- (серый квадрат) - выключатель одноклавишный
- (серый квадрат с вертикальной линией) - выключатель двухклавишный
- ⊗ (красная точка в квадрате) - диммируемый выключатель
- (серый квадрат с буквой В) - выключатель для вентиляции
- (серый квадрат с буквой ТП) - регулятор теплого пола
- ⊙ (серый квадрат с буквой Р) - розетка
- (серый квадрат с буквой Н=900) - высота от чистого пола

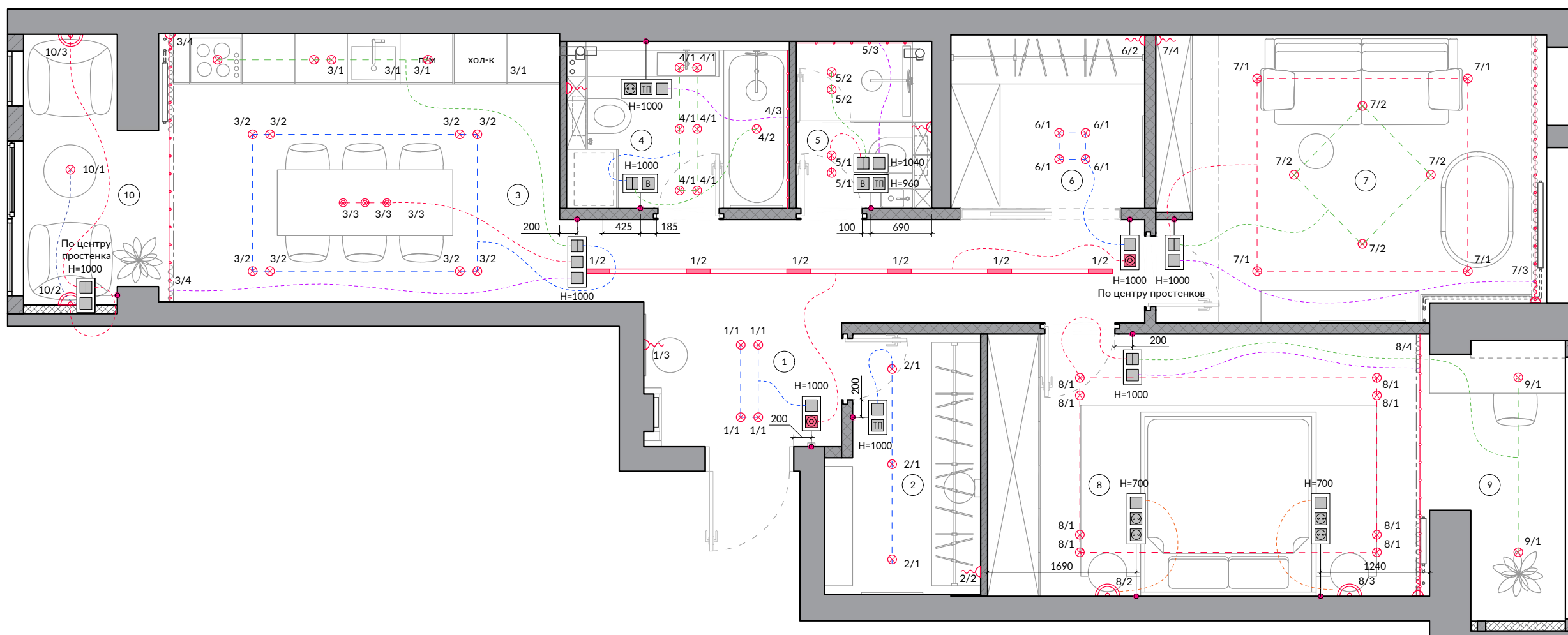

Примечания:

1. Данный лист смотреть совместно с листами 11, 12 и 13.
2. Номер группы подключения (1/2) расшифровывается, как номер помещения/номер группы.

Ведомость электроустановочных приборов









| Наименование осветительного прибора | Номер светильника по типу | Номер группы подключения | Кол-во |
|-------------------------------------|---------------------------|--------------------------|--------|
| 1. Прихожая | | | |
| Светильник встроенный точечный | 01 | 1/1 | 4 |
| Светильник трековый | 02 | 1/2 | 6 |
| Вывод кабеля для подсветки | 08 | 1/3 | 1 |
| 2. Гардеробная 1 | | | |
| Светильник встроенный точечный | 01 | 2/1 | 3 |
| Вывод кабеля для подсветки | 07 | 2/2 | 1 |
| 3. Кухня-гостиная | | | |
| Светильник встроенный точечный | 01 | 3/1 | 4 |
| Светильник встроенный точечный | 01 | 3/2 | 8 |
| Светильник подвесной | 03 | 3/3 | 3 |
| Светодиодная лента | 06 | 3/4 | 1 |
| 4. Ванная комната | | | |
| Светильник встроенный точечный | 01 | 4/1 | 4 |
| Светильник встроенный точечный | 02 | 4/2 | 4 |
| Светодиодная лента | 06 | 4/3 | 1 |
| Вывод кабеля для подсветки | 07 | 4/4 | 1 |
| 5. Санузел | | | |
| Светильник встроенный точечный | 01 | 5/1 | 2 |
| Светодиодная лента | 06 | 5/2 | 1 |
| Вывод кабеля для подсветки | 07 | 5/3 | 1 |

| Наименование осветительного прибора | Номер светильника по типу | Номер группы подключения | Кол-во |
|-------------------------------------|---------------------------|--------------------------|--------|
| 6. Гардеробная 2 | | | |
| Светильник встроенный точечный | 01 | 6/1 | 4 |
| Вывод кабеля для подсветки | 07 | 6/2 | 1 |
| 7. Детская спальня | | | |
| Светильник встроенный точечный | 01 | 7/1 | 3 |
| Светильник встроенный точечный | 01 | 7/2 | 2 |
| Светодиодная лента | 06 | 7/3 | 1 |
| Вывод кабеля для подсветки | 07 | 7/4 | 1 |
| 8. Спальня | | | |
| Светильник встроенный точечный | 01 | 8/1 | 8 |
| Светильник настенный | 04 | 8/2 | 2 |
| Светодиодная лента | 06 | 8/3 | 1 |
| Светодиодная лента | 06 | 8/4 | 1 |
| Вывод кабеля для подсветки | 07 | 8/5 | 2 |
| 9. Лоджия 1 | | | |
| Светильник встроенный точечный | 01 | 9/1 | 2 |
| 10. Лоджия 2 | | | |
| Светильник встроенный точечный | 01 | 10/1 | 1 |
| Светильник настенный | 05 | 10/2 | 2 |

Примечания:

1. Подробные характеристики оборудования см. в сводной ведомости.
2. Данный лист смотреть совместно с листами 11 и 12.
3. Ориентация рамок должна соответствовать ориентации рамок на плане (вертикальная и горизонтальная).
4. Все механизмы привязываются по центру рамки.
5. Привязки по высоте даны от уровня чистого пола.
6. Все размеры указаны от черновой отделки.
7. Перед проведением кабелей для электрокарнизов уточнить схему у поставщиков.
8. Точное расположение розеток в зоне кухни согласовать с производителем кухни.

Условные обозначения:

-  - выключатель одноклавишный
-  - регулятор теплого пола
-  - выключатель для вентиляции
-  - розетка
-  - розетка за мебелью
-  - интернет-розетка
-  - высота от чистого пола
-  - вывод для эл. приборов

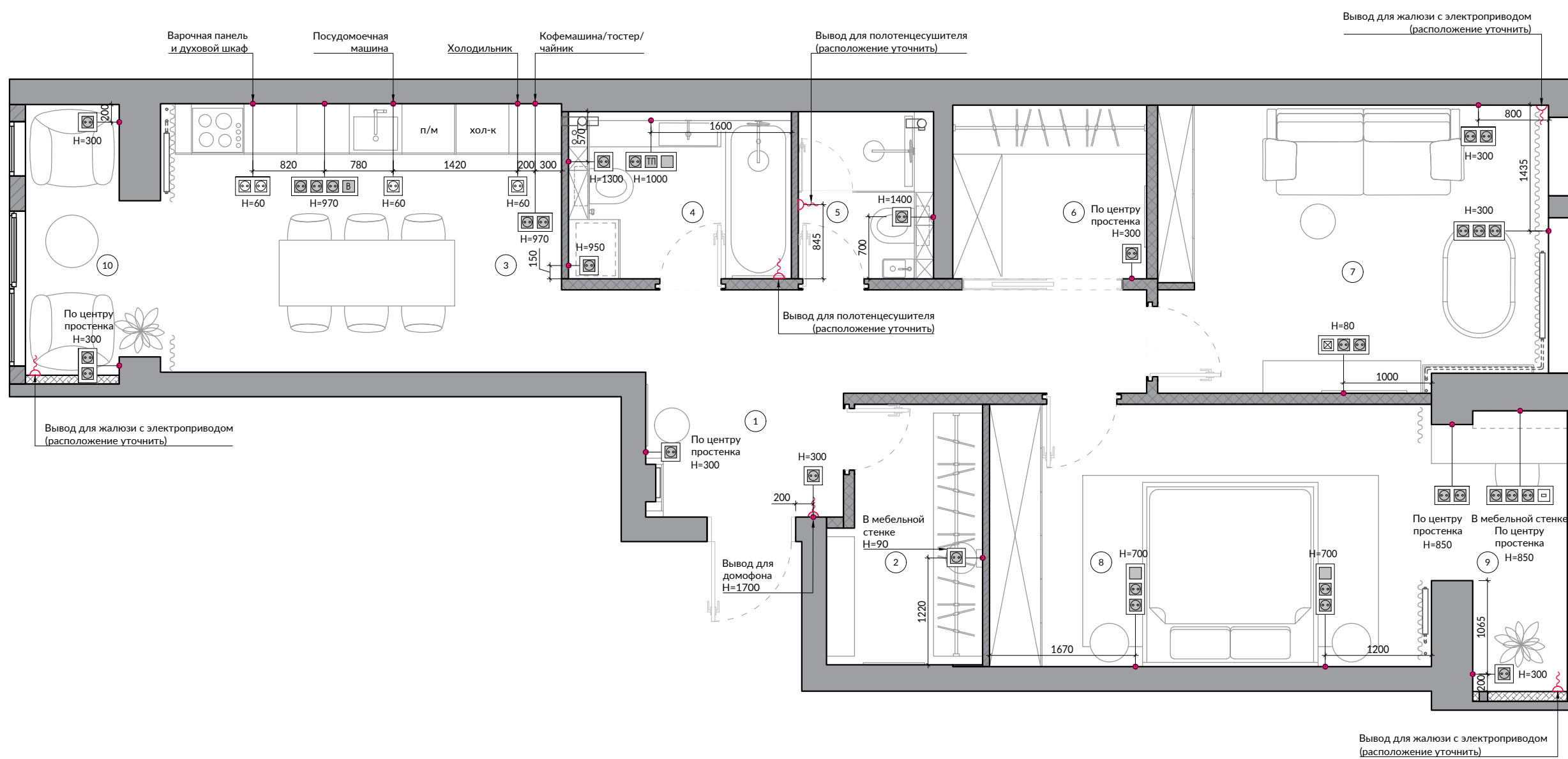

Ведомость электроустановочных приборов

| Номер помещения | Наименование помещения | вкл./выкл. л. 1 кл. | вкл./выкл. л. 2 кл. | перекл. 1 кл. | перекл. 2 кл. | мастер вкл./выкл. л. | ТП | Вент | Эл. карниз | Розетка | Розетка за мебелью | Домофон | RJ 45 | TV | Рамки | | | | |
|-----------------|------------------------|---------------------------|---------------------------|------------------|------------------|----------------------------|----|------|---------------|---------|--------------------------|---------|-------|----|-------|----|---|---|---|
| | | | | | | | | | | | | | | | 1 | 2 | 3 | 4 | 5 |
| 01 | Прихожая | 4 | 1 | 2 | | | | | | 3 | | 1 | | | 3 | 2 | 2 | | |
| 02 | Гардеробная 1 | 1 | | | | | 1 | | | 1 | | | | | 1 | 1 | | | |
| 03 | Кухня-гостиная | | | | | | | 1 | | 5 | 4 | | | | 2 | 4 | 2 | | |
| 04 | Ванная комната | 1 | 1 | | | | 1 | 1 | | 4 | | | | | 1 | 2 | 1 | | |
| 05 | С/у | | 1 | | | | 1 | 1 | | 1 | | | | | 1 | | 1 | | |
| 06 | Гардеробная 2 | | | | | | | | | 1 | | | | | 1 | | | | |
| 07 | Детская спальня | 1 | 1 | | | | | | | 7 | 1 | | | | | 3 | 3 | | |
| 08 | Спальня | 2 | 2 | | | | | | | 4 | | | | | | 1 | 2 | | |
| 09 | Лоджия 1 | | | | | | | | 1 | 6 | | | 1 | | 1 | 1 | | 1 | |
| 10 | Лоджия 2 | 1 | 1 | | | | | | 1 | 3 | | | | | 1 | 2 | | | |
| Всего: | | 10 | 7 | 2 | | | 3 | 3 | 2 | 35 | 4 | | 1 | | 11 | 16 | 6 | 1 | |

Экспликация помещений

| № | Наименование | S, м ² |
|----------------|-----------------|-------------------|
| 1 | Прихожая | 10.8 |
| 2 | Гардеробная 1 | 4.8 |
| 3 | Кухня-гостиная | 14.8 |
| 4 | Ванная комната | 4.6 |
| 5 | С/у | 2.7 |
| 6 | Гардеробная 2 | 4.4 |
| 7 | Детская спальня | 14.3 |
| 8 | Спальня | 15.9 |
| 9 | Лоджия 1 | 3.5 |
| 10 | Лоджия 2 | 3.3 |
| Общая площадь: | | 79.1 |



Примечания:

1. Данный лист смотреть совместно с листом 15.
2. Стык напольных покрытий в проемах устраивается по центру дверного полотна без порожка.
3. Уровень чистого пола во всех помещениях одинаковый.
4. Все размеры указаны от черновой отделки.
5. Количество материалов указано без учета запаса.

Условные обозначения:

- 4.90 - площадь покрытия
 - направление раскладки

Ведомость покрытий

| Тип | Покрытие | Услов. обознач. | S, м ² |
|-----|------------------|---|-------------------|
| 1 | Инженерная доска |  | 67.6 |
| 2 | Керамогранит |  | 10.7 |

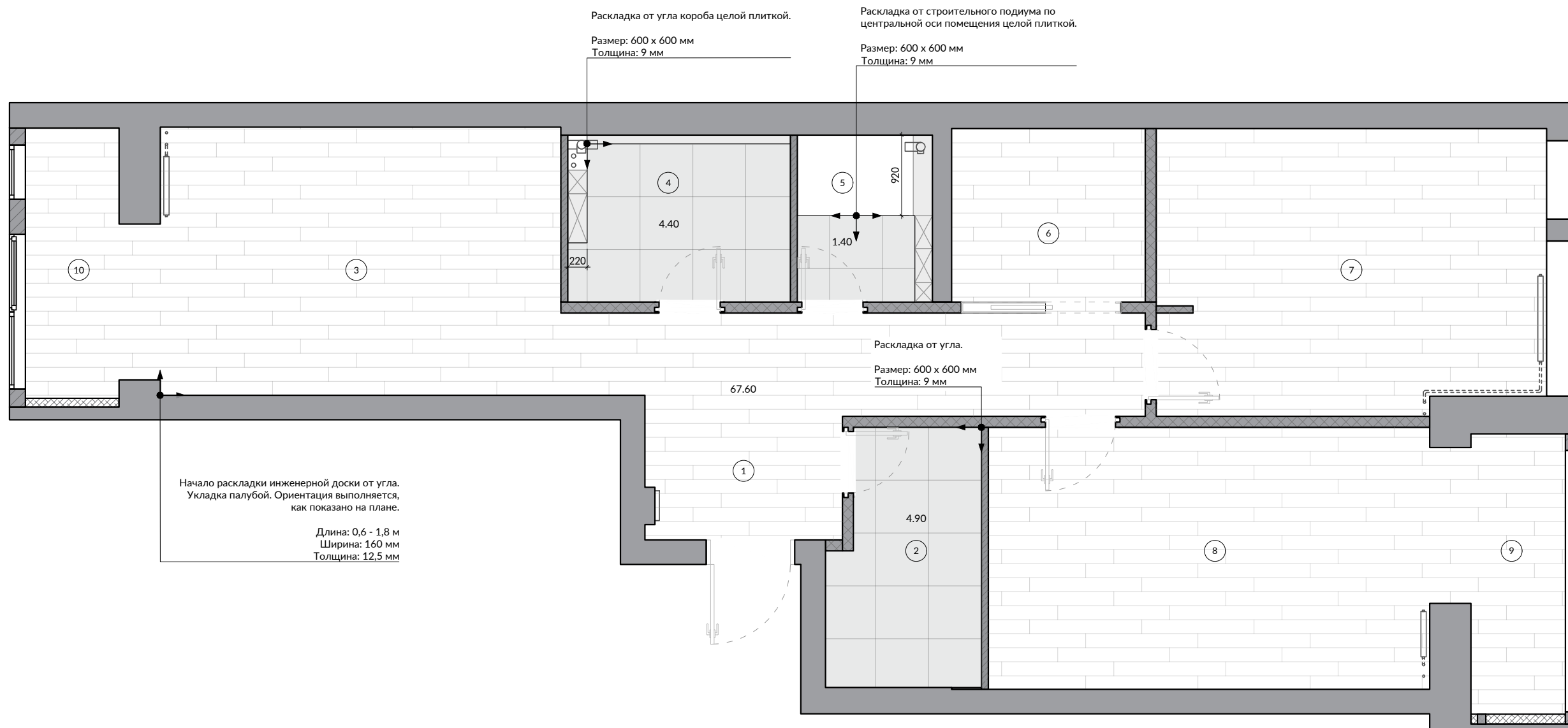

Жилая квартира
ЖК "Заречный"
г. Санкт-Петербург

План раскладки плинтусов
М 1:55 15 из 31

24.06.2023

Экспликация помещений

| № | Наименование | S, м ² |
|----|-----------------|-------------------|
| 1 | Прихожая | 10.8 |
| 2 | Гардеробная 1 | 4.8 |
| 3 | Кухня-гостиная | 14.8 |
| 4 | Ванная комната | 4.6 |
| 5 | С/у | 2.7 |
| 6 | Гардеробная 2 | 4.4 |
| 7 | Детская спальня | 14.3 |
| 8 | Спальня | 15.9 |
| 9 | Лоджия 1 | 3.5 |
| 10 | Лоджия 2 | 3.3 |

Общая площадь: 79.1

Примечания:

1. Данный лист смотреть совместно с листом 14.
2. Все размеры указаны от черновой отделки.
3. Количество материалов указано без учета запаса.
4. Подробную инструкцию по установке теневого профиля смотреть у производителя.

Ведомость плинтусов

| Помещение | Вид на плане | Общая длина, м |
|-----------------|--------------|----------------|
| Прихожая | | 11.2 |
| Гардеробная 1 | | 8.8 |
| Кухня-гостиная | | 7.6 |
| Гардеробная 2 | | 2.3 |
| Детская спальня | | 10.5 |
| Спальня | | 10.8 |
| Лоджия 1 | | 4.8 |
| Лоджия 2 | | 5.0 |

Условные обозначения:

- плинтус теневого Н=15 мм

IVANISHCHEVA
EKATERINA

architecture & design



Схема устройства теневого плинтуса
с инженерной доской



Экспликация помещений

| № | Наименование | S, м ² |
|----------------|-----------------|-------------------|
| 1 | Прихожая | 10.8 |
| 2 | Гардеробная 1 | 4.8 |
| 3 | Кухня-гостиная | 14.8 |
| 4 | Ванная комната | 4.6 |
| 5 | С/у | 2.7 |
| 6 | Гардеробная 2 | 4.4 |
| 7 | Детская спальня | 14.3 |
| 8 | Спальня | 15.9 |
| 9 | Лоджия 1 | 3.5 |
| 10 | Лоджия 2 | 3.3 |
| Общая площадь: | | 79.1 |

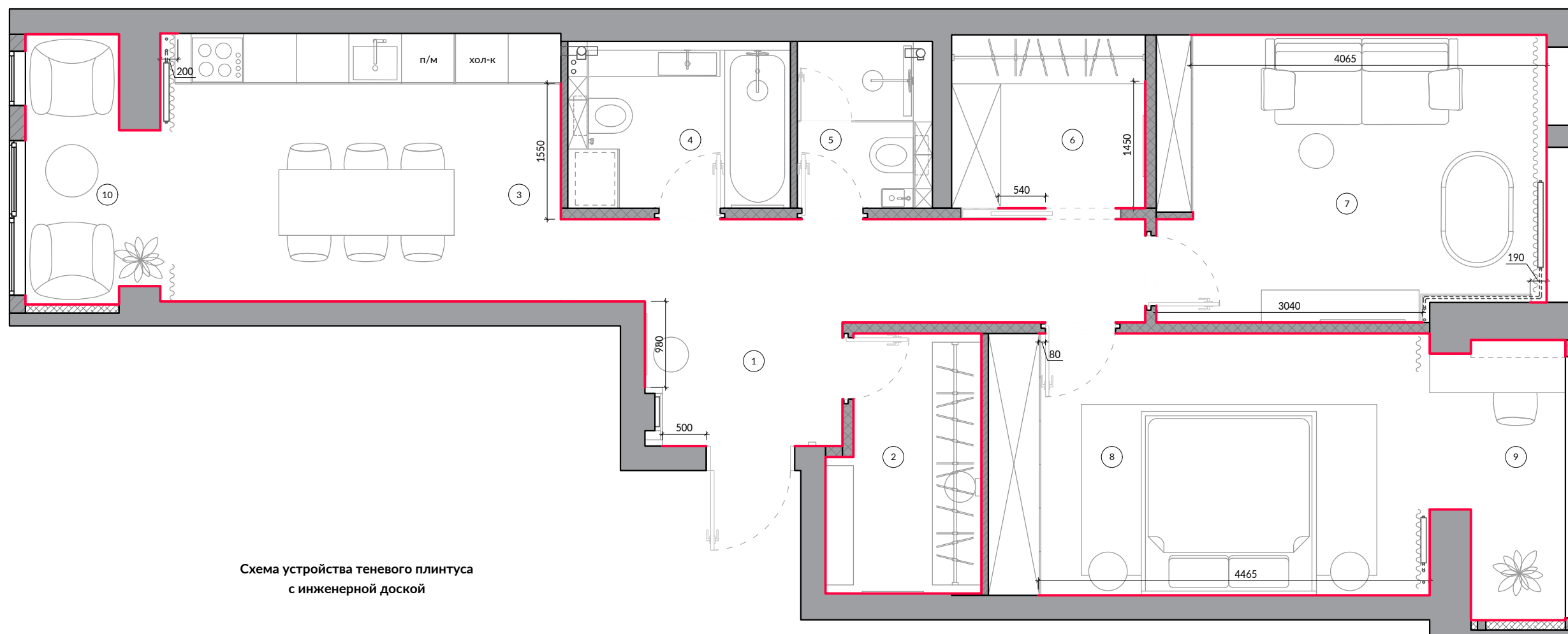
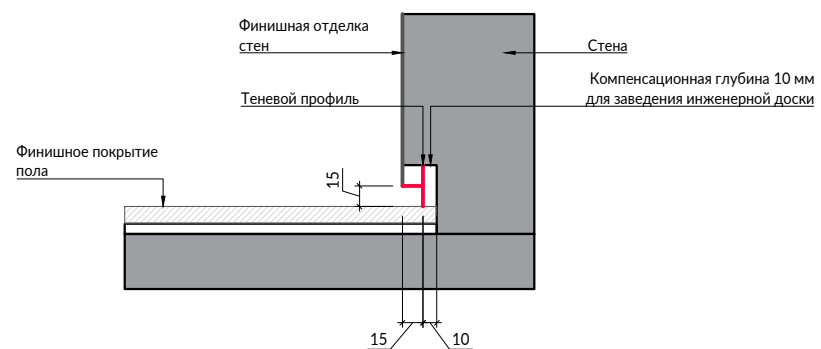
Примечания:

1. Данный лист смотреть совместно с листом 14.
2. Все размеры указаны от черновой отделки.
3. Ориентация рамок должна соответствовать ориентации рамок на плане (вертикальная и горизонтальная).
4. Предусмотреть отступ от стен и габаритных предметов интерьера не менее 100 мм, уточнить в тех. карте к изделию.

Ведомость теплых полов

| № | Обозначение на плане | Площадь, м ² |
|-------|----------------------|-------------------------|
| ТП-01 | | 1.93 |
| ТП-02 | | 1.40 |
| ТП-03 | | 0.70 |

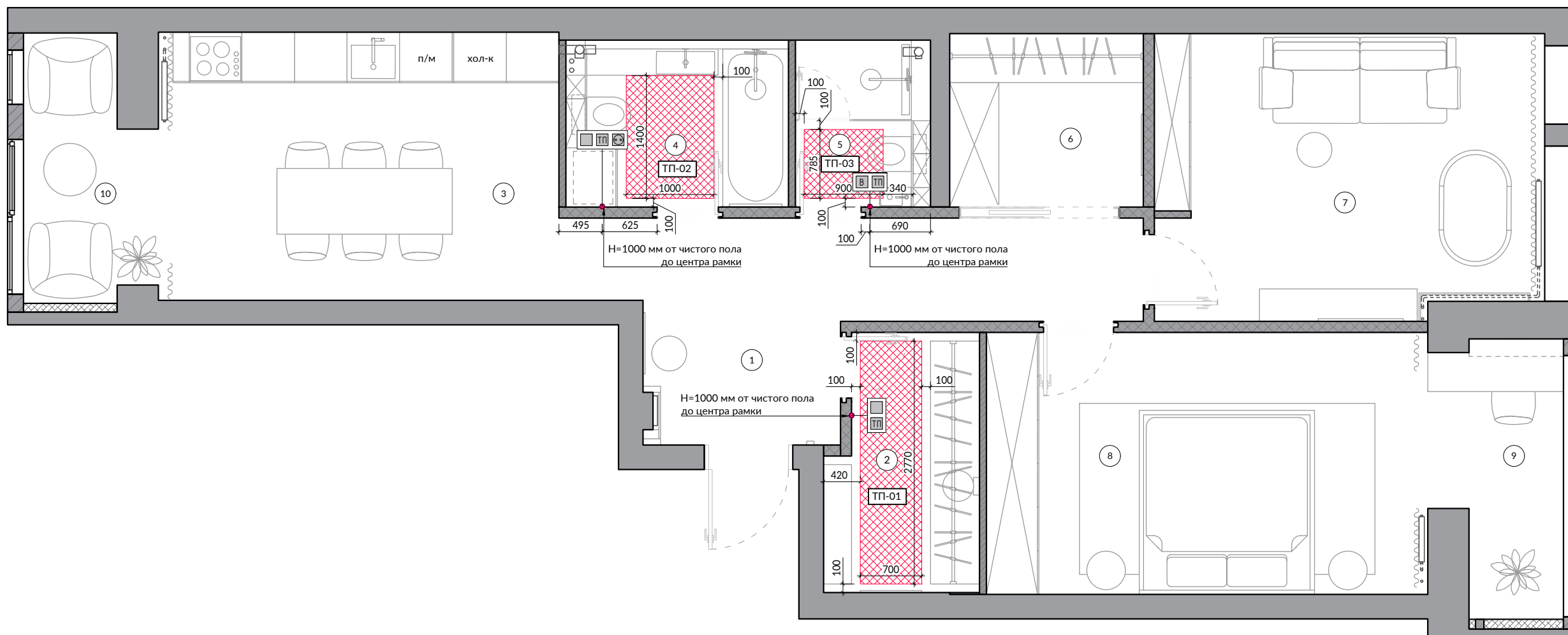

Экспликация помещений

| № | Наименование | S, м ² |
|----------------|-----------------|-------------------|
| 1 | Прихожая | 10.8 |
| 2 | Гардеробная 1 | 4.8 |
| 3 | Кухня-гостиная | 14.8 |
| 4 | Ванная комната | 4.6 |
| 5 | С/у | 2.7 |
| 6 | Гардеробная 2 | 4.4 |
| 7 | Детская спальня | 14.3 |
| 8 | Спальня | 15.9 |
| 9 | Лоджия 1 | 3.5 |
| 10 | Лоджия 2 | 3.3 |
| Общая площадь: | | 79.1 |

Примечания:

1. Данный лист смотреть совместно с листами 17(2) и 18.
2. Все размеры указаны от черновой отделки.
3. В помещениях № 9 и 10 опуск потолка осуществляется с учетом утепления.
4. Все потолки выполняются из ГКЛ.

Условные обозначения:

- - светодиодная лента в профиле
 - опуск потолка 170 мм
 - опуск потолка 90 мм
 - область закладной детали
 - - диффузор вентиляционный
- 01 ↓ | 01- разрез

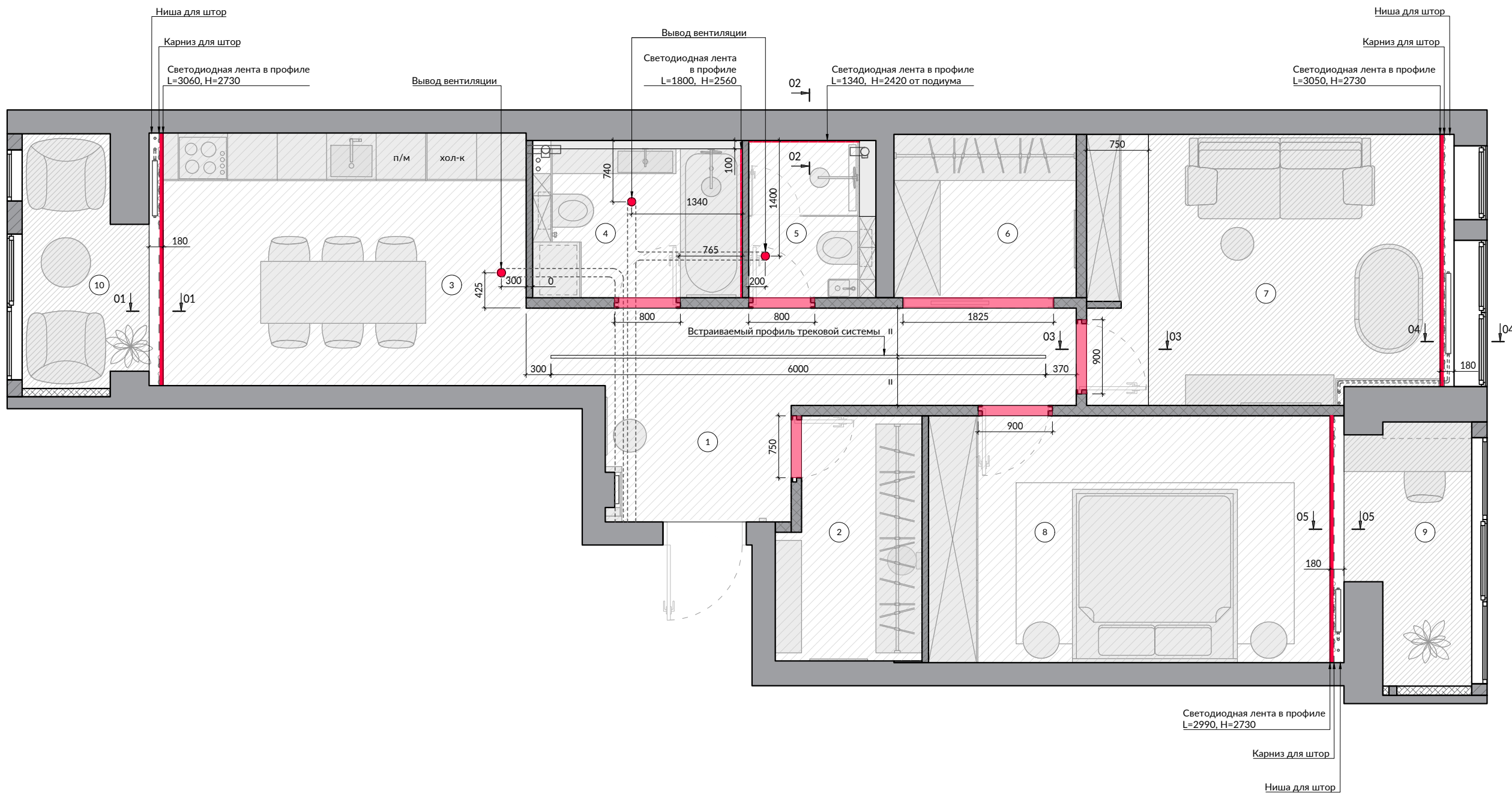

Примечания:

1. Данный лист смотреть с листами 11 и 17(1)
2. Все размеры указаны от черновой отделки

Условные обозначения:

-  - светодиодная лента в профиле
-  - подшивной потолок, опуск 170 мм
-  - подшивной потолок, опуск 80 мм
-  - несущие стены и перекрытия
-  - перегородки

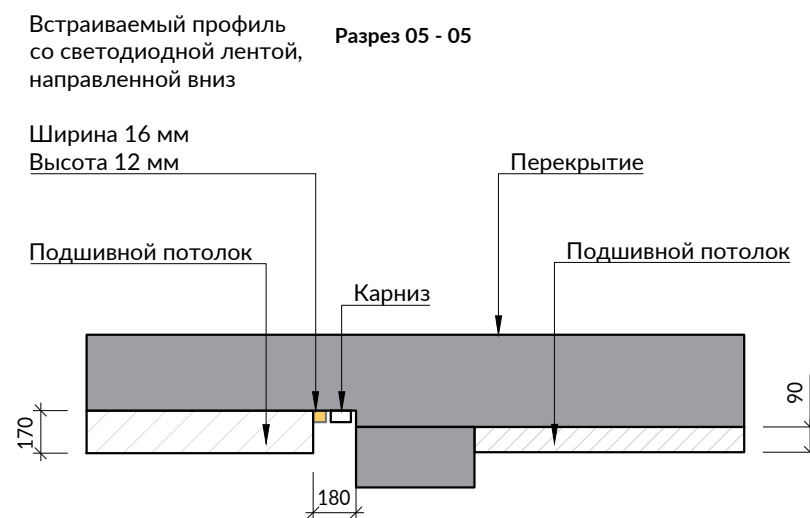
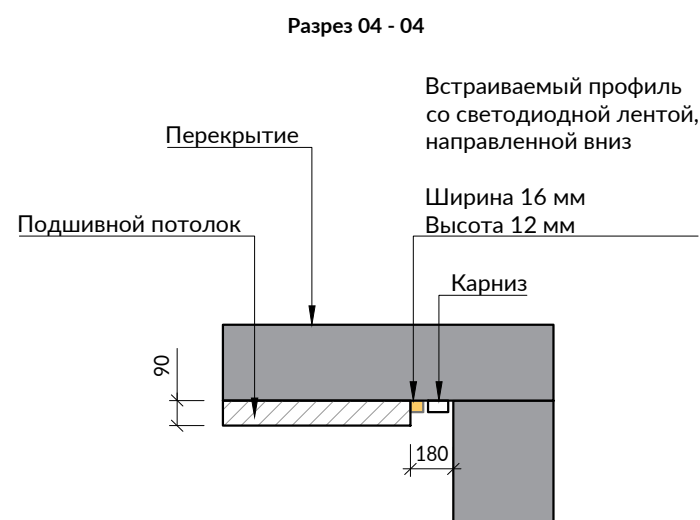
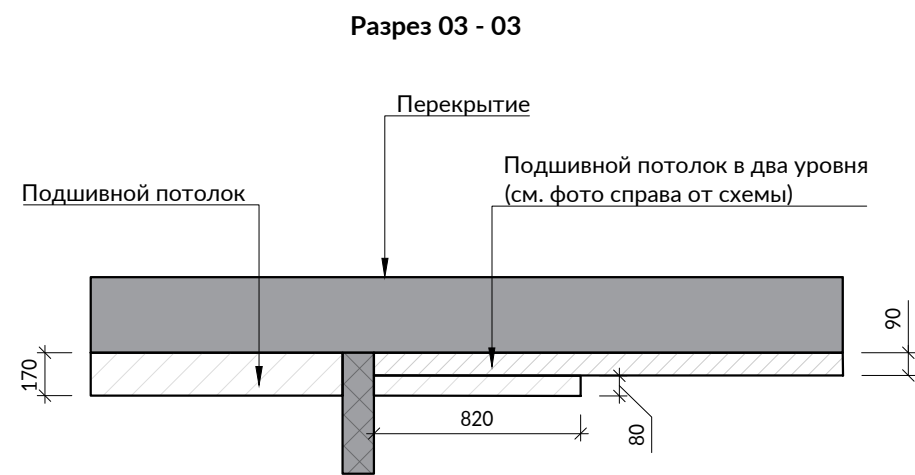
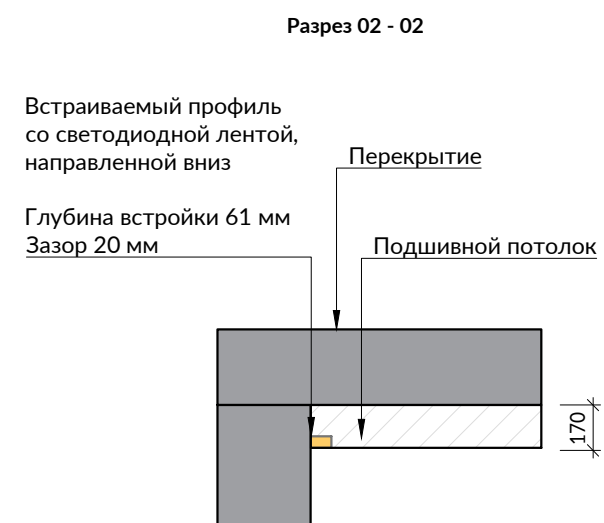
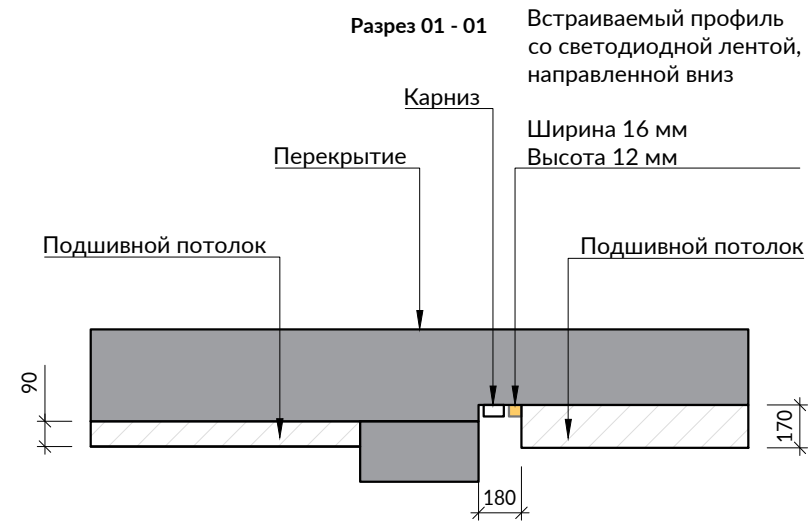

Жилая квартира
ЖК "Заречный"
г. Санкт-Петербург

План отделки потолков
М 1:55 18 из 31

24.06.2023

Экспликация помещений

| № | Наименование | S, м ² |
|----|-----------------|-------------------|
| 1 | Прихожая | 10.8 |
| 2 | Гардеробная 1 | 4.8 |
| 3 | Кухня-гостиная | 14.8 |
| 4 | Ванная комната | 4.6 |
| 5 | С/у | 2.7 |
| 6 | Гардеробная 2 | 4.4 |
| 7 | Детская спальня | 14.3 |
| 8 | Спальня | 15.9 |
| 9 | Лоджия 1 | 3.5 |
| 10 | Лоджия 2 | 3.3 |

Общая площадь: 79.1

Ведомость отделки потолков

| Вид отделки | Обозначение на плане | Площадь, м ² |
|-------------|----------------------|-------------------------|
| Тип 1 | | 77.80 |

Условные обозначения:

24.25 - площадь покрытия

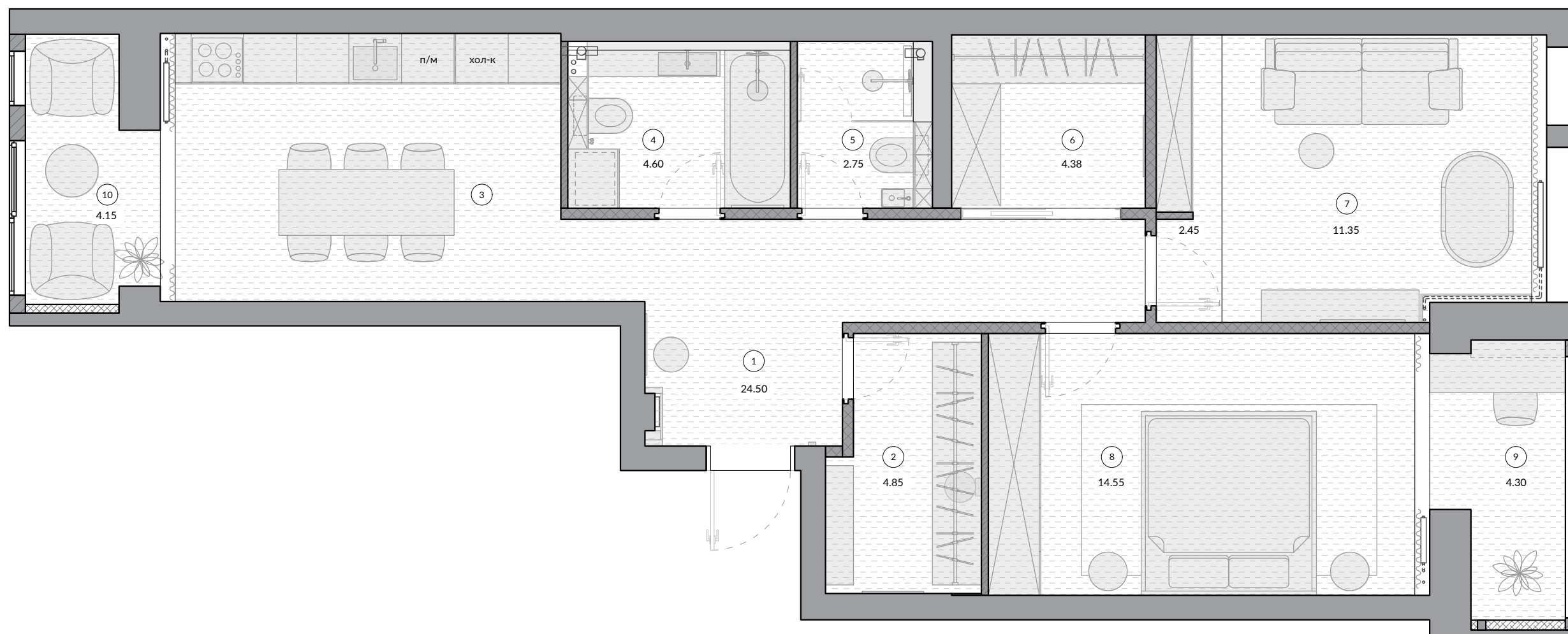

IVANISHCHEVA
EKATERINA

architecture & design

Экспликация помещений

| № | Наименование | S, м ² |
|----------------|-----------------|-------------------|
| 1 | Прихожая | 10.8 |
| 2 | Гардеробная 1 | 4.8 |
| 3 | Кухня-гостиная | 14.8 |
| 4 | Ванная комната | 4.6 |
| 5 | С/у | 2.7 |
| 6 | Гардеробная 2 | 4.4 |
| 7 | Детская спальня | 14.3 |
| 8 | Спальня | 15.9 |
| 9 | Лоджия 1 | 3.5 |
| 10 | Лоджия 2 | 3.3 |
| Общая площадь: | | 79.1 |

Примечания:

1. Данный лист смотреть совместно с листом 17.
2. Все размеры указаны от черновой отделки.
3. В естественных вент. каналах в помещениях № 3, 4 и 5 организовать принудительную вентиляцию, используя каналные вентиляторы.
4. В качестве решеток на вент. отверстия использовать диффузоры скрытого монтажа (размеры уточнить у производителя).

Условные обозначения:

- - вентиляционный диффузор
- ⊗ - точечный светильник

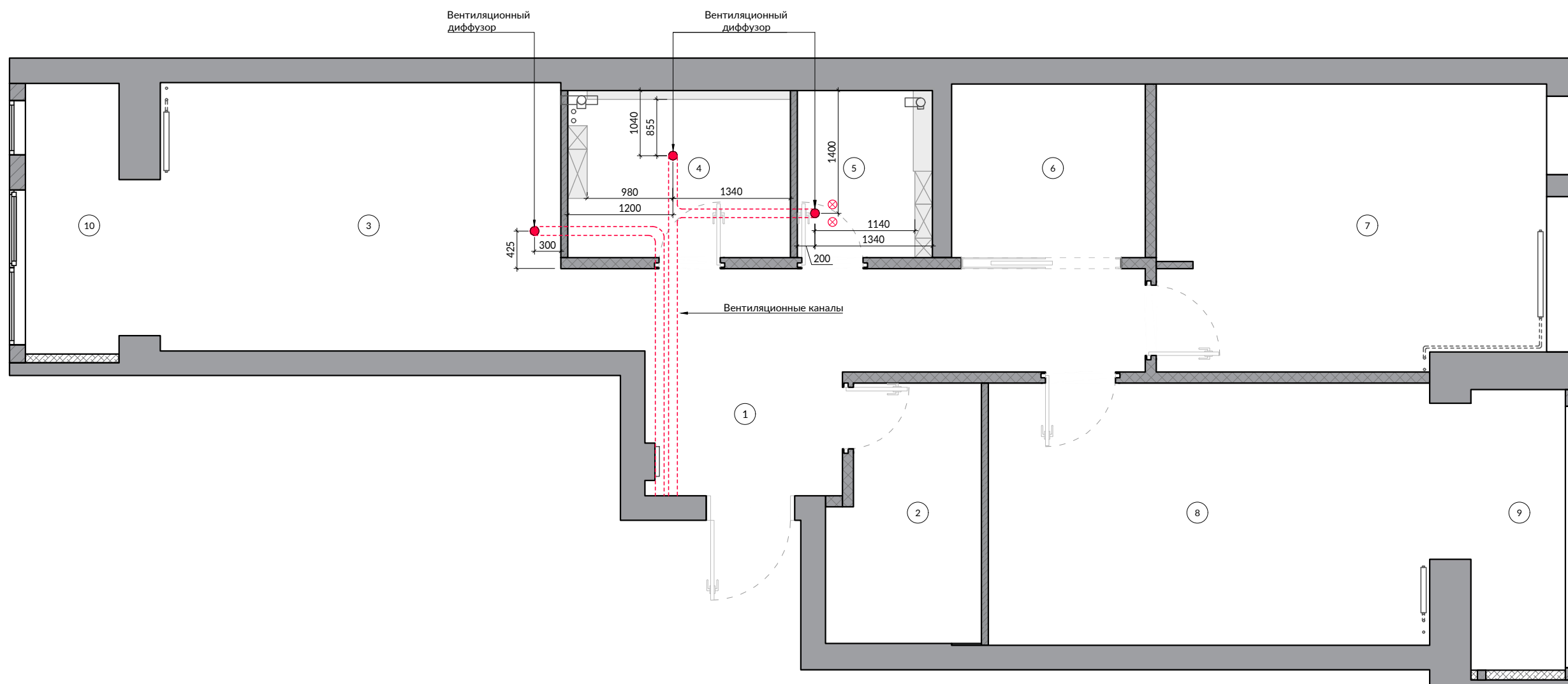

Экспликация помещений

| № | Наименование | S, м ² |
|----------------|-----------------|-------------------|
| 1 | Прихожая | 10.8 |
| 2 | Гардеробная 1 | 4.8 |
| 3 | Кухня-гостиная | 14.8 |
| 4 | Ванная комната | 4.6 |
| 5 | С/у | 2.7 |
| 6 | Гардеробная 2 | 4.4 |
| 7 | Детская спальня | 14.3 |
| 8 | Спальня | 15.9 |
| 9 | Лоджия 1 | 3.5 |
| 10 | Лоджия 2 | 3.3 |
| Общая площадь: | | 79.1 |

Примечания:

1. Данный лист смотреть совместно с развертками.

Условные обозначения:

- - отделка тип 0
- - отделка тип 1
- - отделка тип 2
- - отделка тип 3
- - отделка тип 4

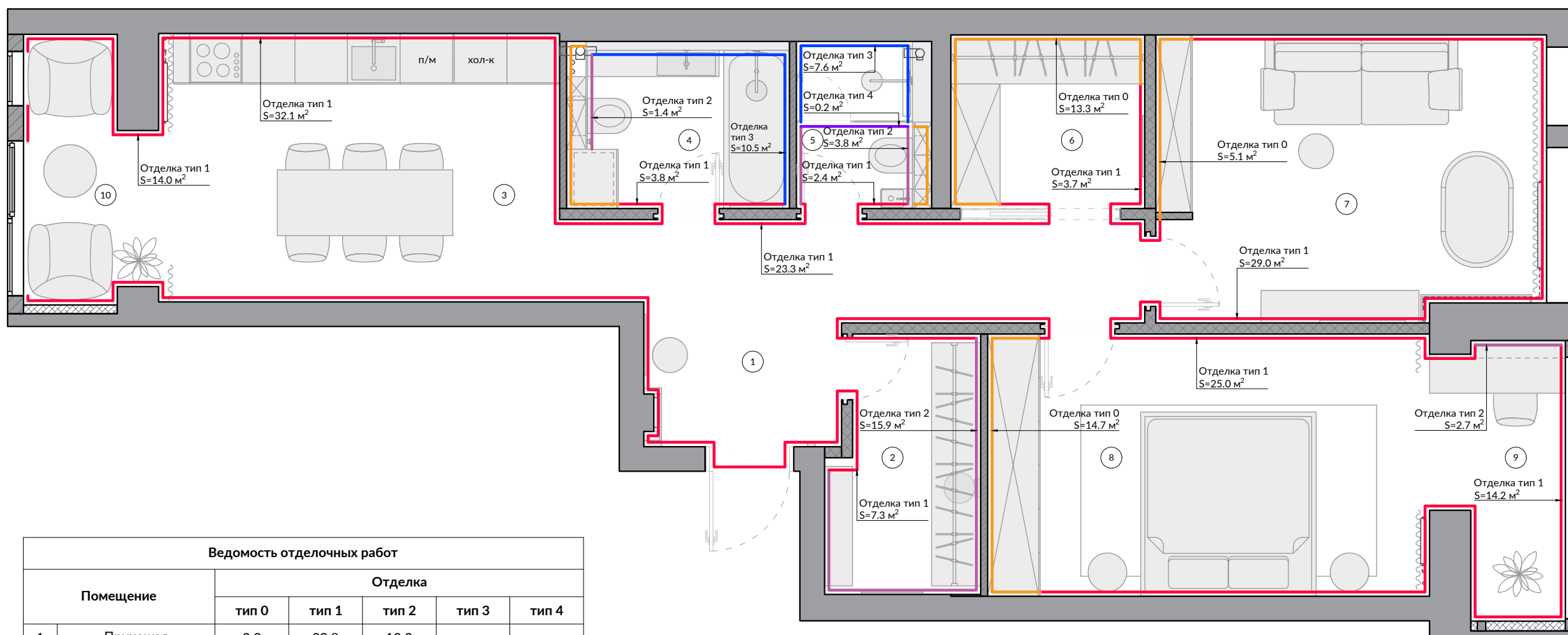

Ведомость отделочных работ

| Помещение | Отделка | | | | |
|-------------------|---------|-------|-------|-------|-------|
| | тип 0 | тип 1 | тип 2 | тип 3 | тип 4 |
| 1 Прихожая | 0.3 | 29.8 | 12.3 | | |
| 2 Гардеробная 1 | | 9.0 | 15.9 | | |
| 3 Кухня-гостиная | | 32.1 | | | |
| 4 Ванная комната | 5.8 | 5.5 | 1.3 | 10.5 | |
| 5 С/у | 1.6 | 3.4 | 3.8 | 7.6 | 0.2 |
| 6 Гардеробная 2 | 13.3 | 6.2 | | | |
| 7 Детская спальня | 7.3 | 30.4 | | | |
| 8 Спальня | 10.5 | 26.0 | | | |
| 9 Лоджия 1 | | 11.5 | 2.7 | | |
| 10 Лоджия 2 | | 13.1 | | | |

Экспликация помещений

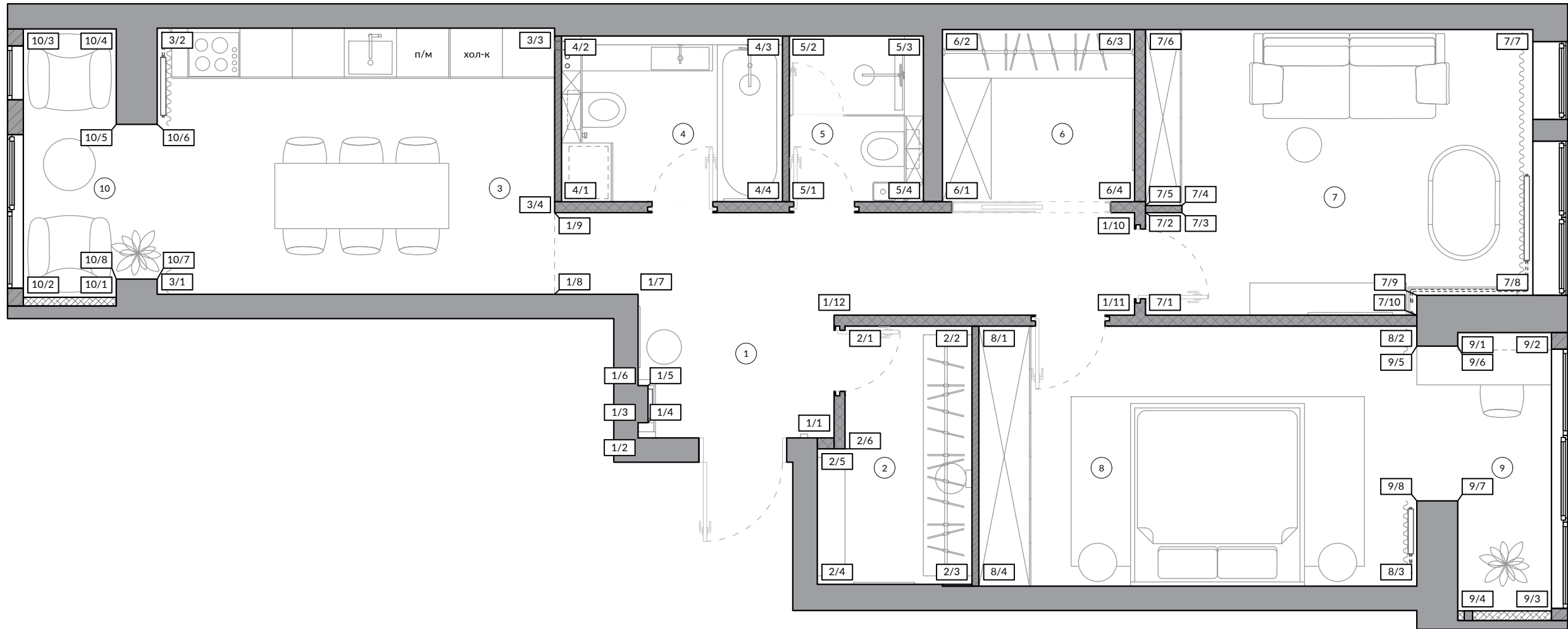

| № | Наименование | S, м ² |
|----------------|-----------------|-------------------|
| 1 | Прихожая | 10.8 |
| 2 | Гардеробная 1 | 4.8 |
| 3 | Кухня-гостиная | 14.8 |
| 4 | Ванная комната | 4.6 |
| 5 | С/у | 2.7 |
| 6 | Гардеробная 2 | 4.4 |
| 7 | Детская спальня | 14.3 |
| 8 | Спальня | 15.9 |
| 9 | Лоджия 1 | 3.5 |
| 10 | Лоджия 2 | 3.3 |
| Общая площадь: | | 79.1 |

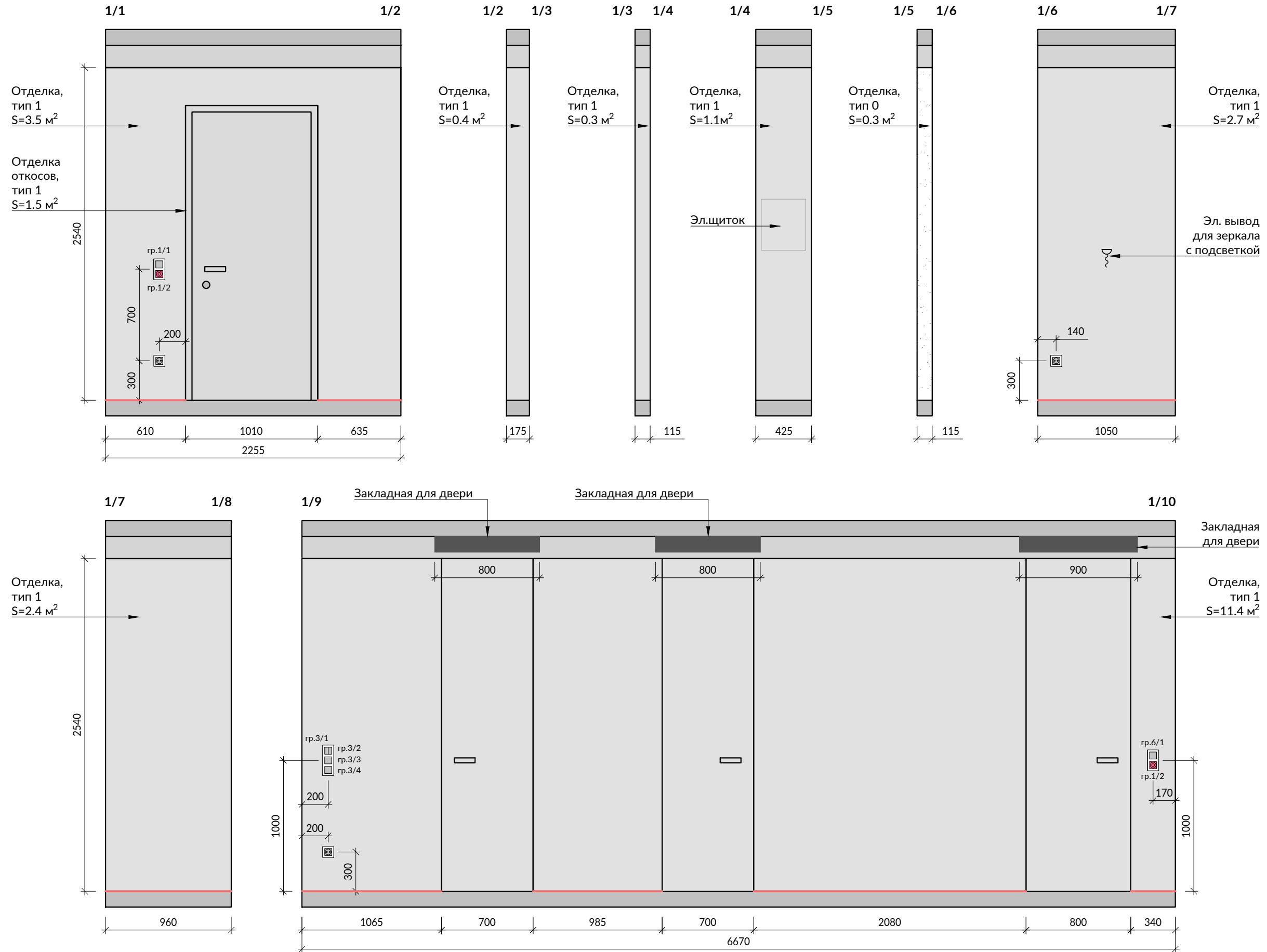

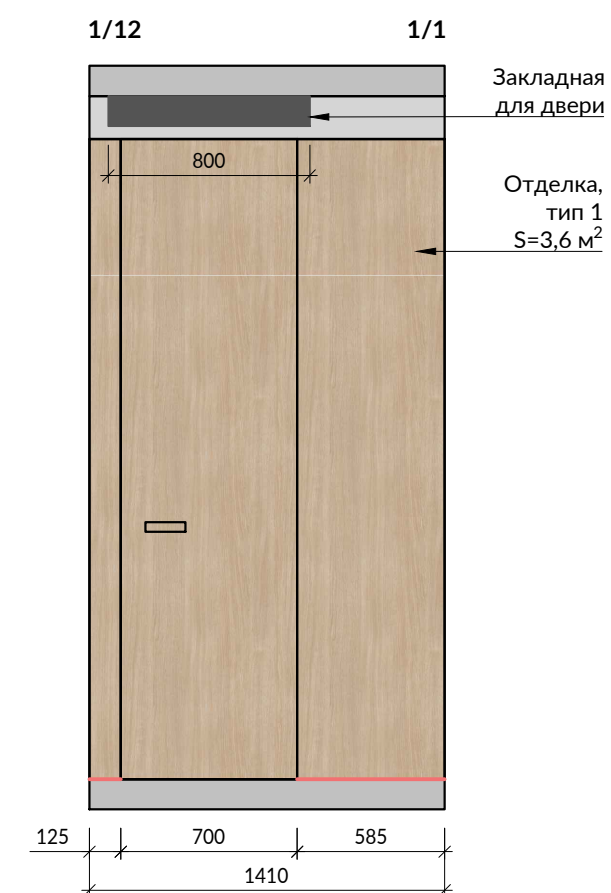
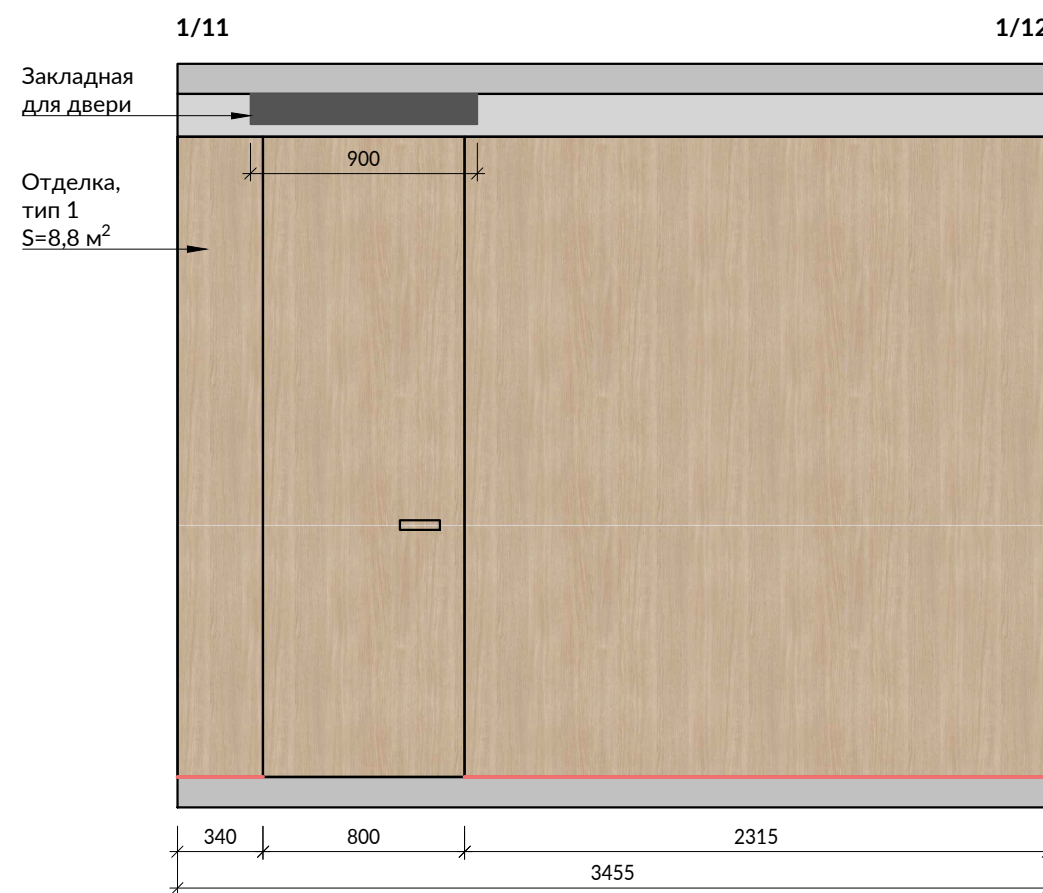
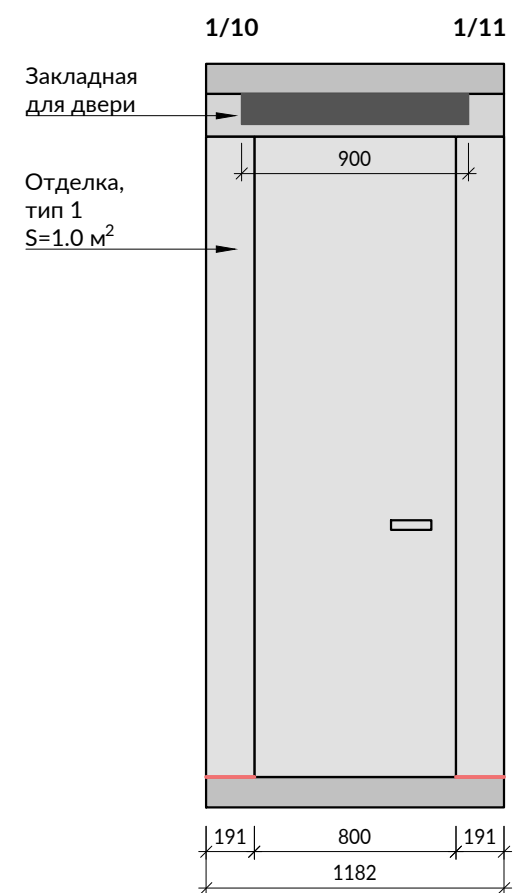







Условные обозначения:

-  - плинтус теневой
-  - подшивной потолок, опуск 170 мм
-  - отделка, тип 1

Условные обозначения:

-  - светодиодная лента в профиле
-  - подшивной потолок, опуск 170 мм
-  - отделка, тип 1
-  - отделка, тип 2

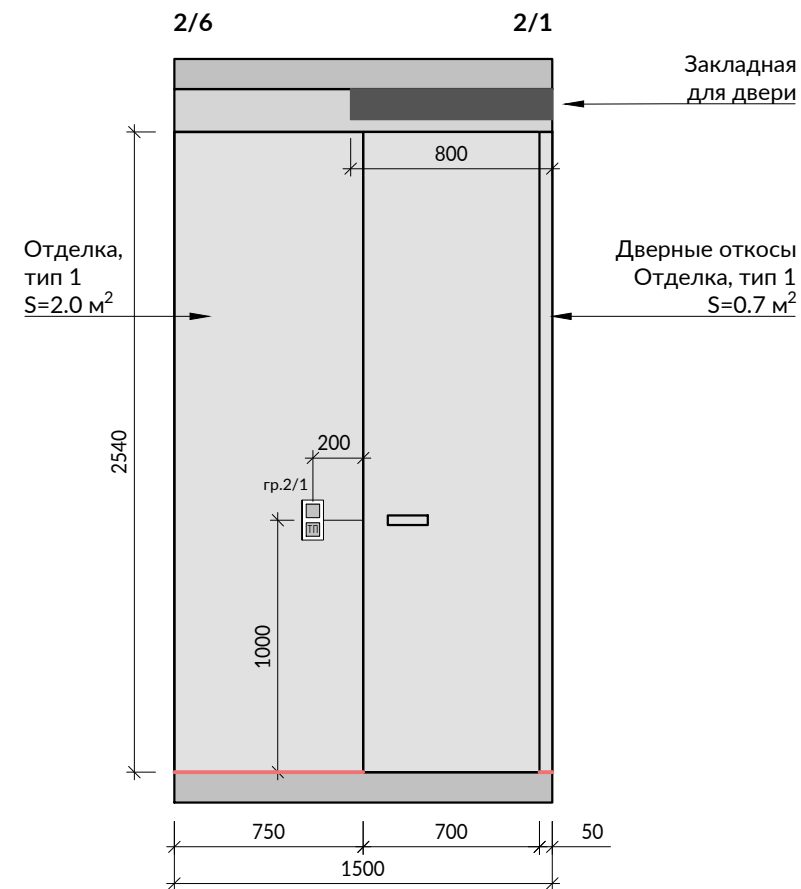
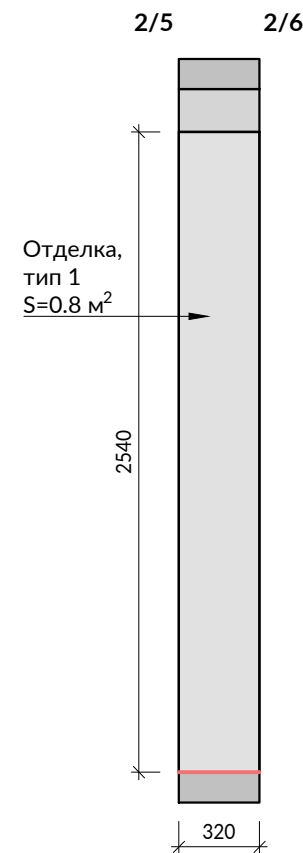
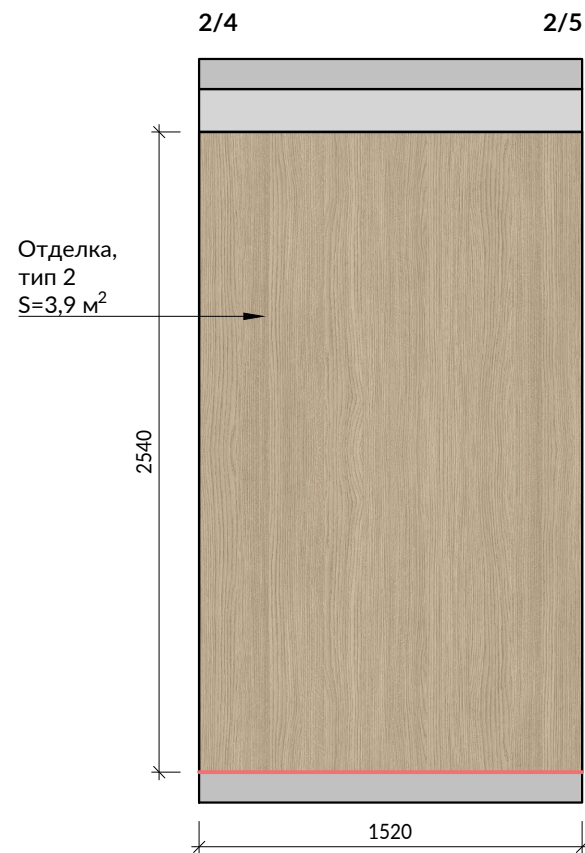
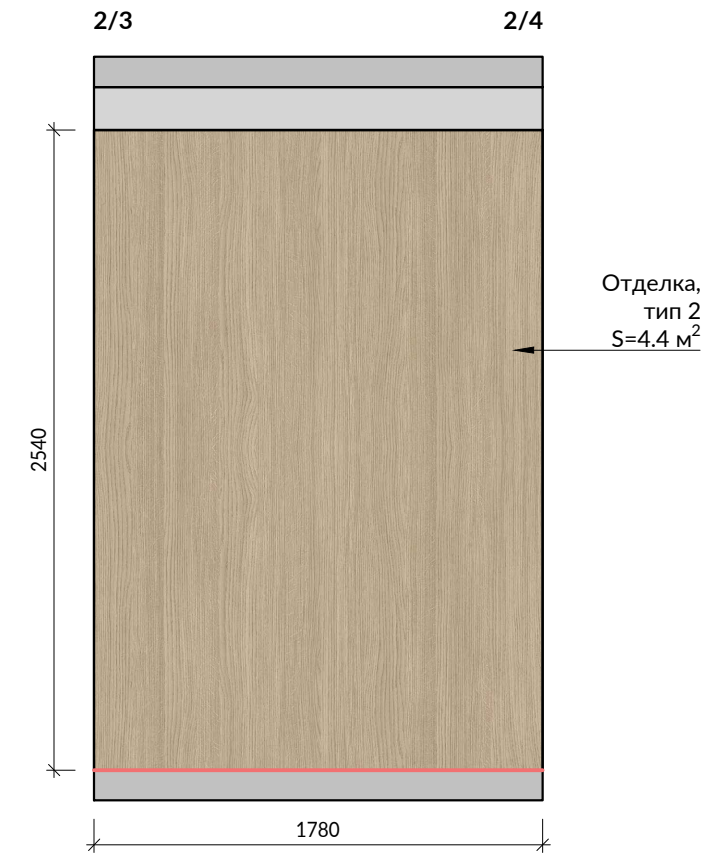
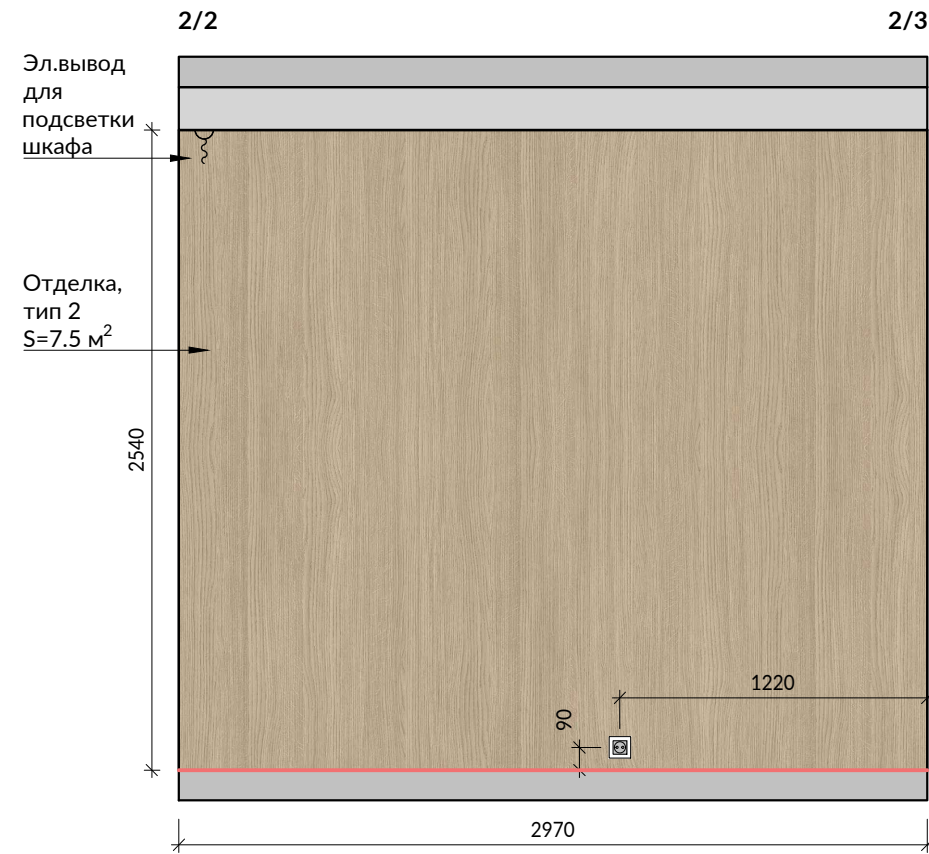
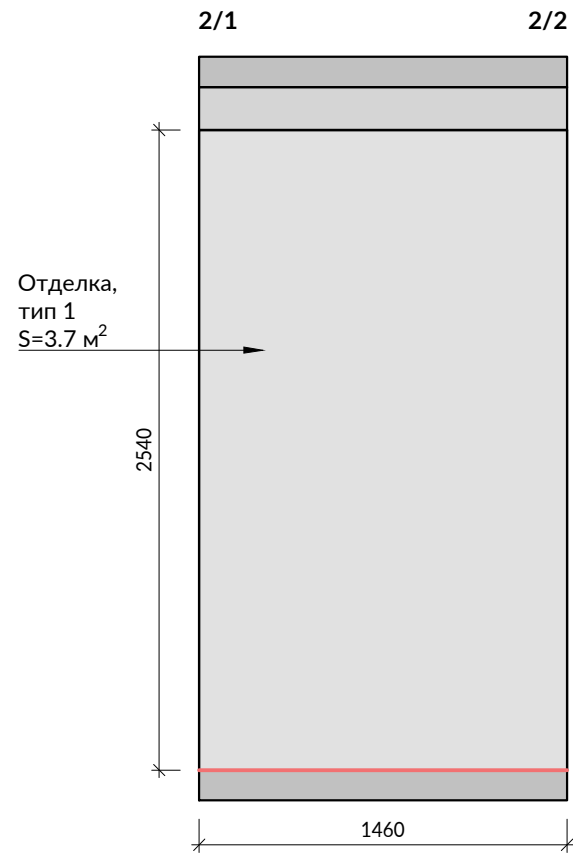

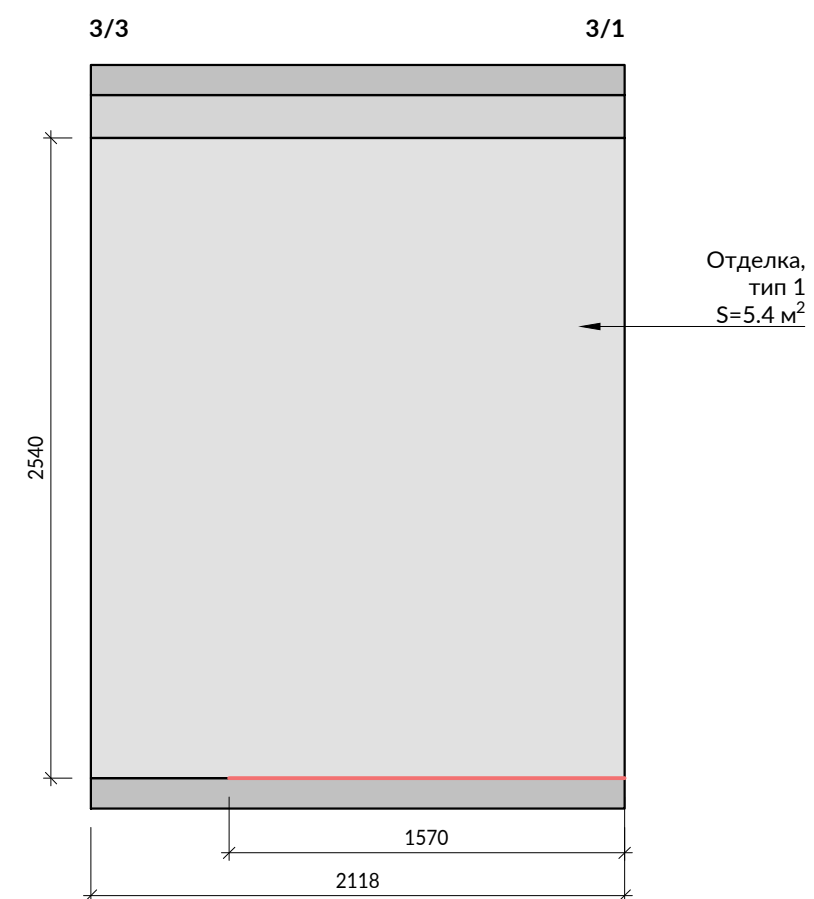
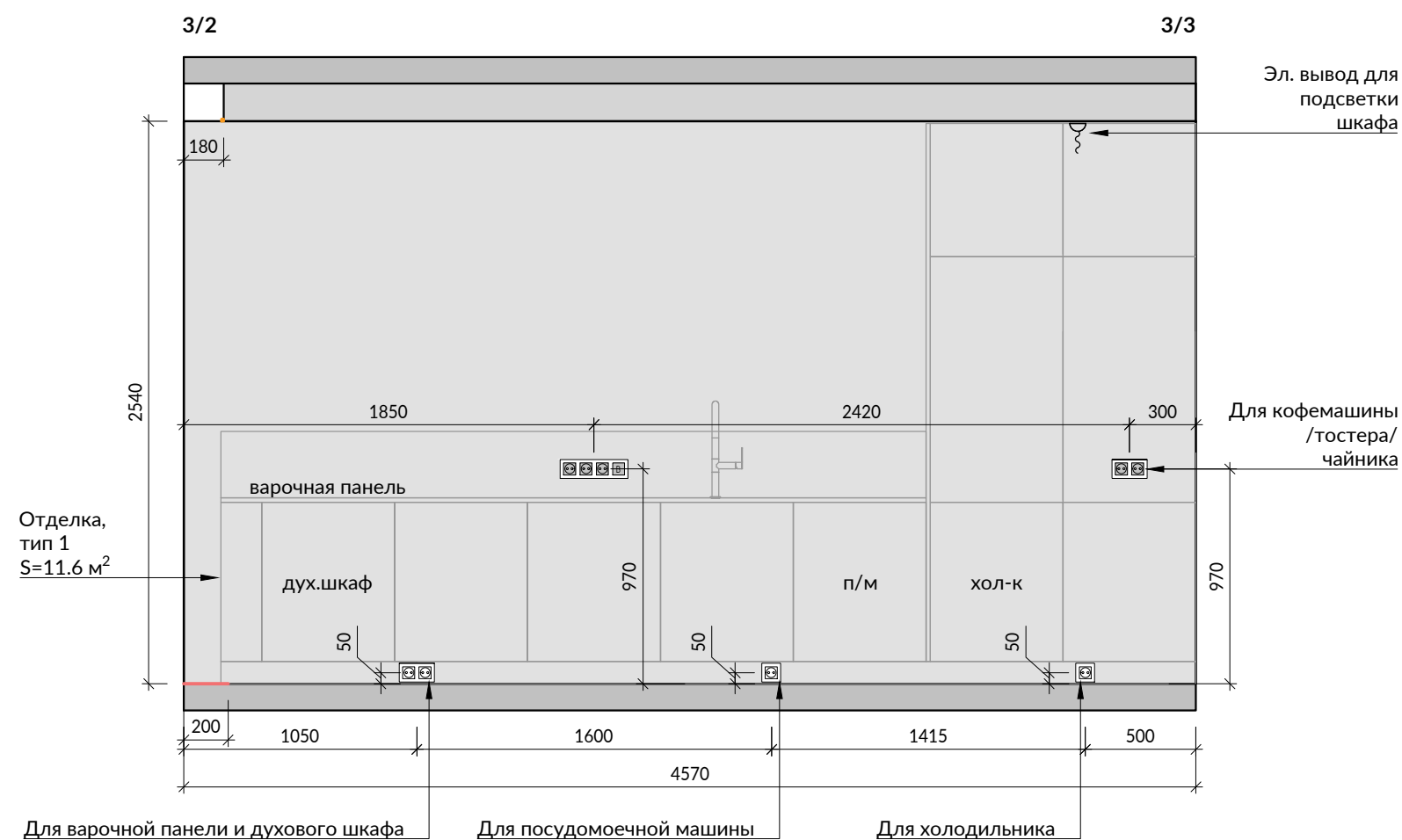
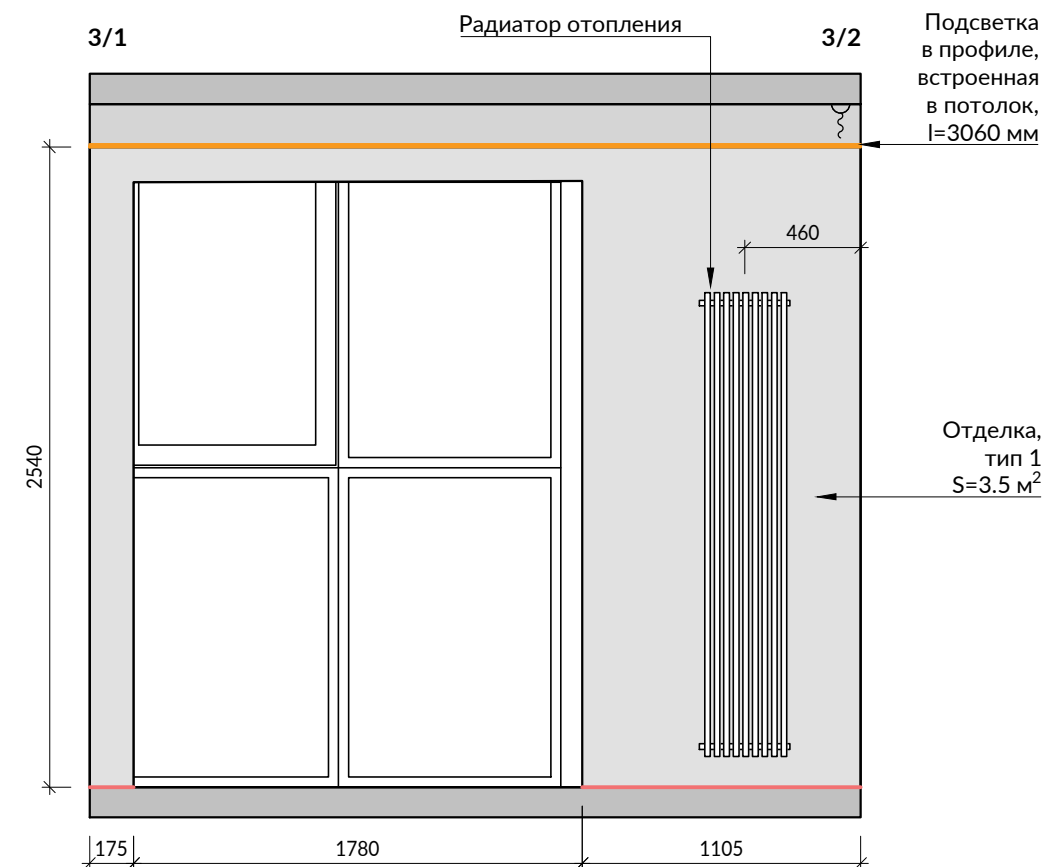

Условные обозначения:

- - плинтус теневого
- - светодиодная лента в профиле
- подшивной потолок, опуск 170 мм
- отделка, тип 1



Условные обозначения:

-  - светодиодная лента в профиле
-  - подшивной потолок, опуск 170 мм
-  - конструкция из ГКЛ

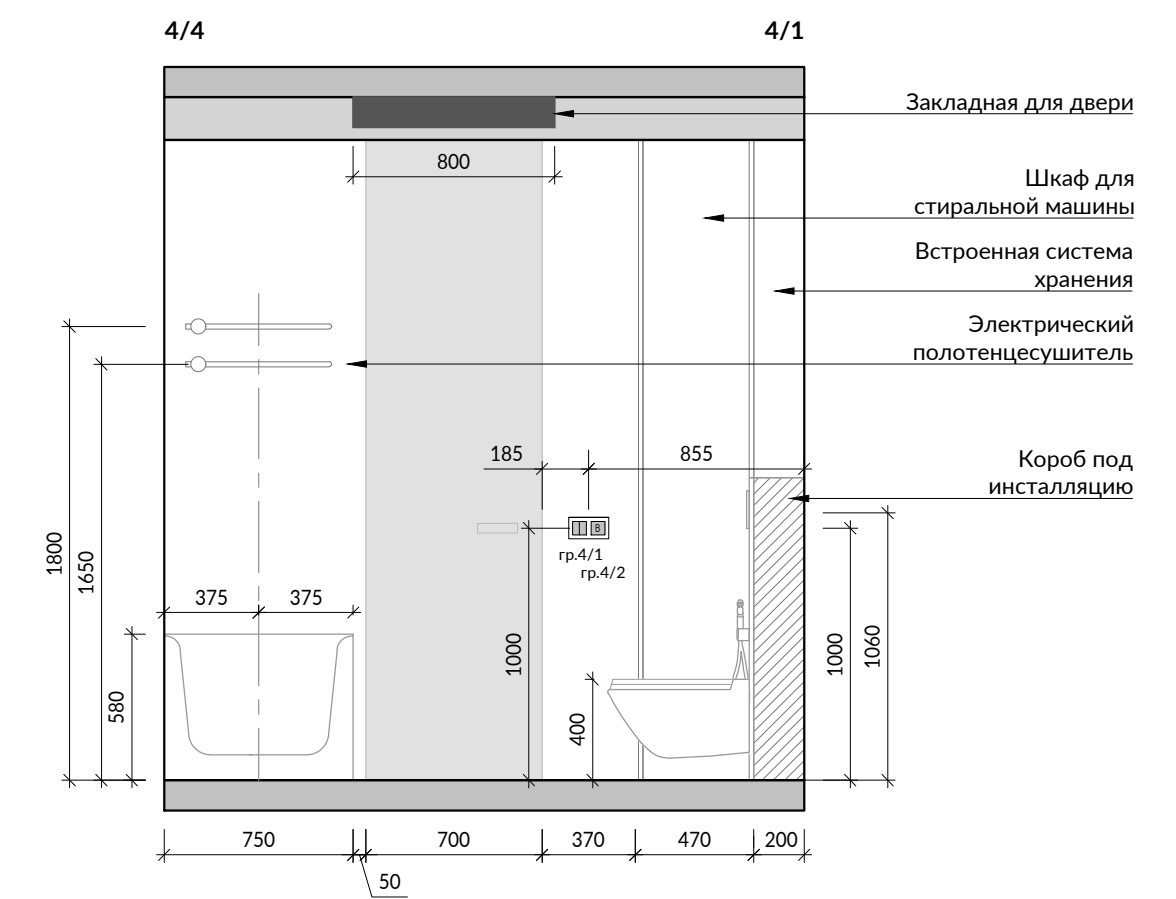
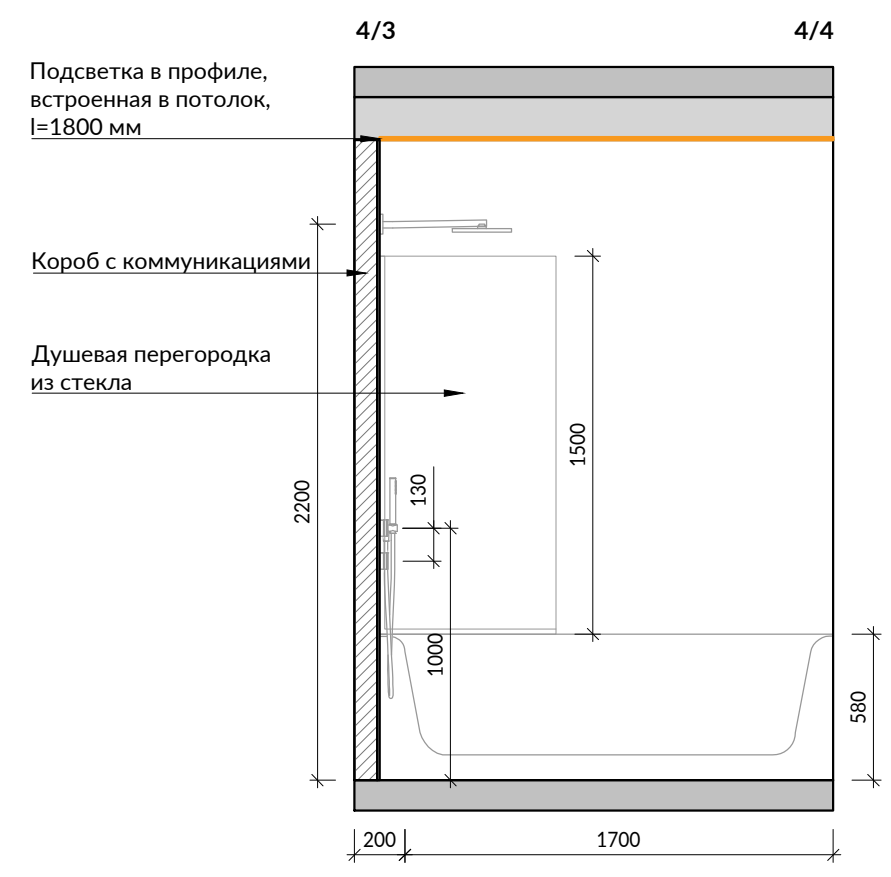
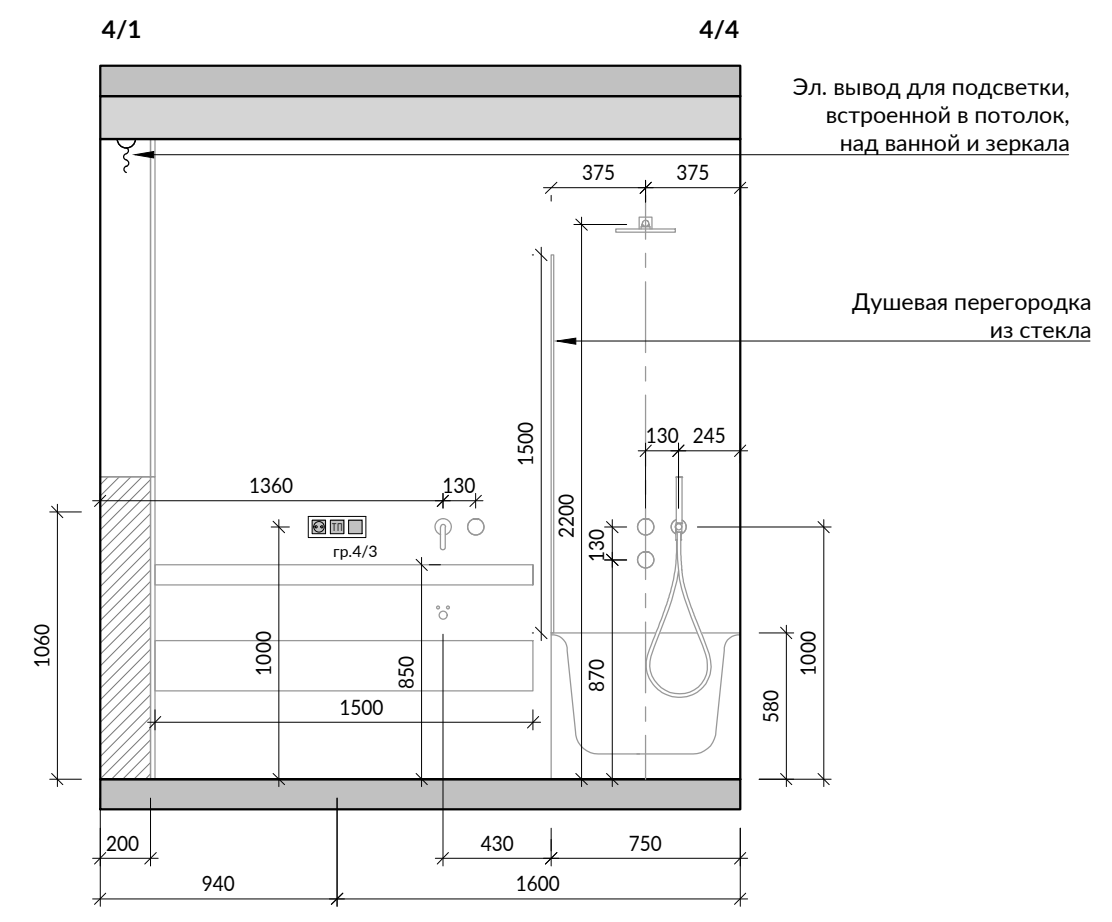
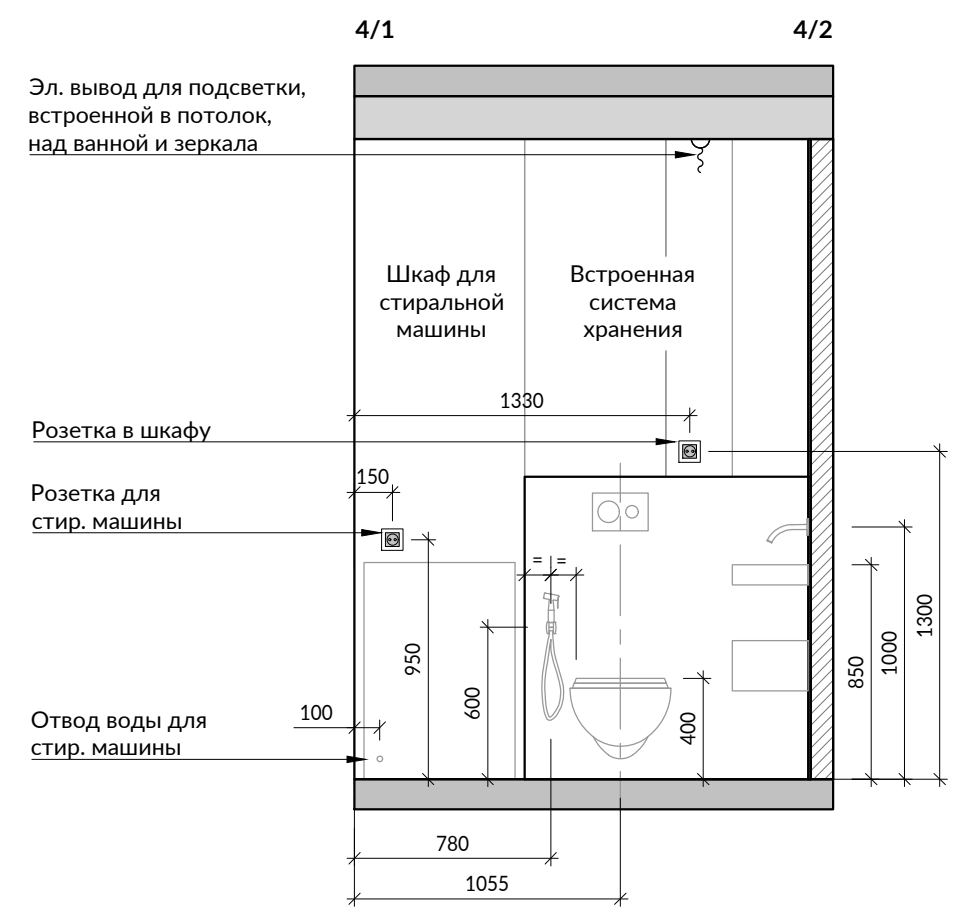

Условные обозначения:

-  - светодиодная лента в профиле
-  - подшивной потолок, опуск 170 мм
-  - отделка, тип 0
-  - отделка, тип 1
-  - отделка, тип 2
-  - отделка, тип 3

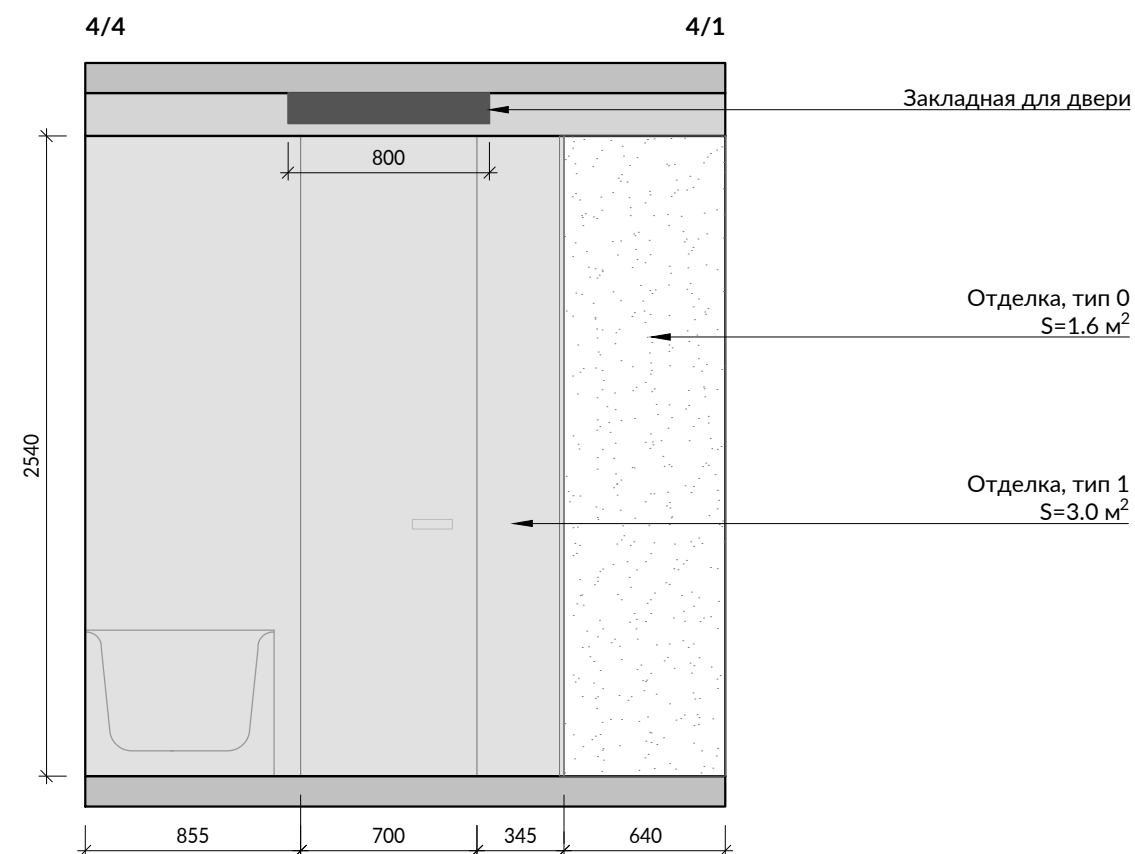
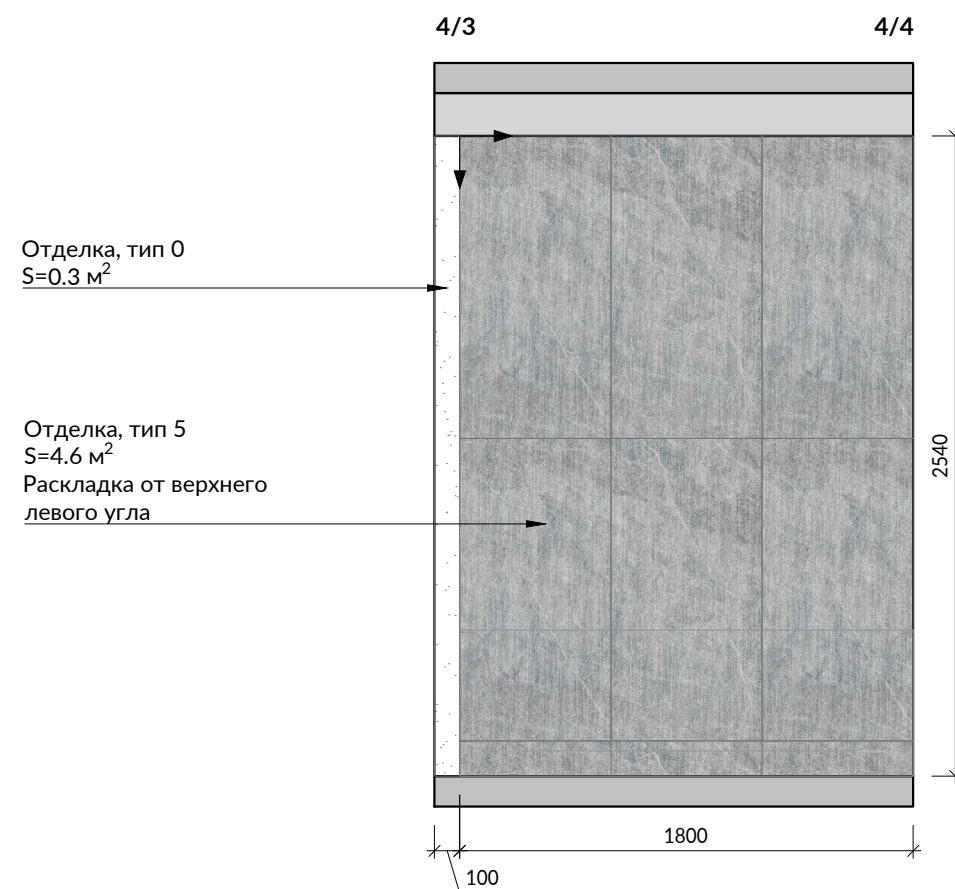
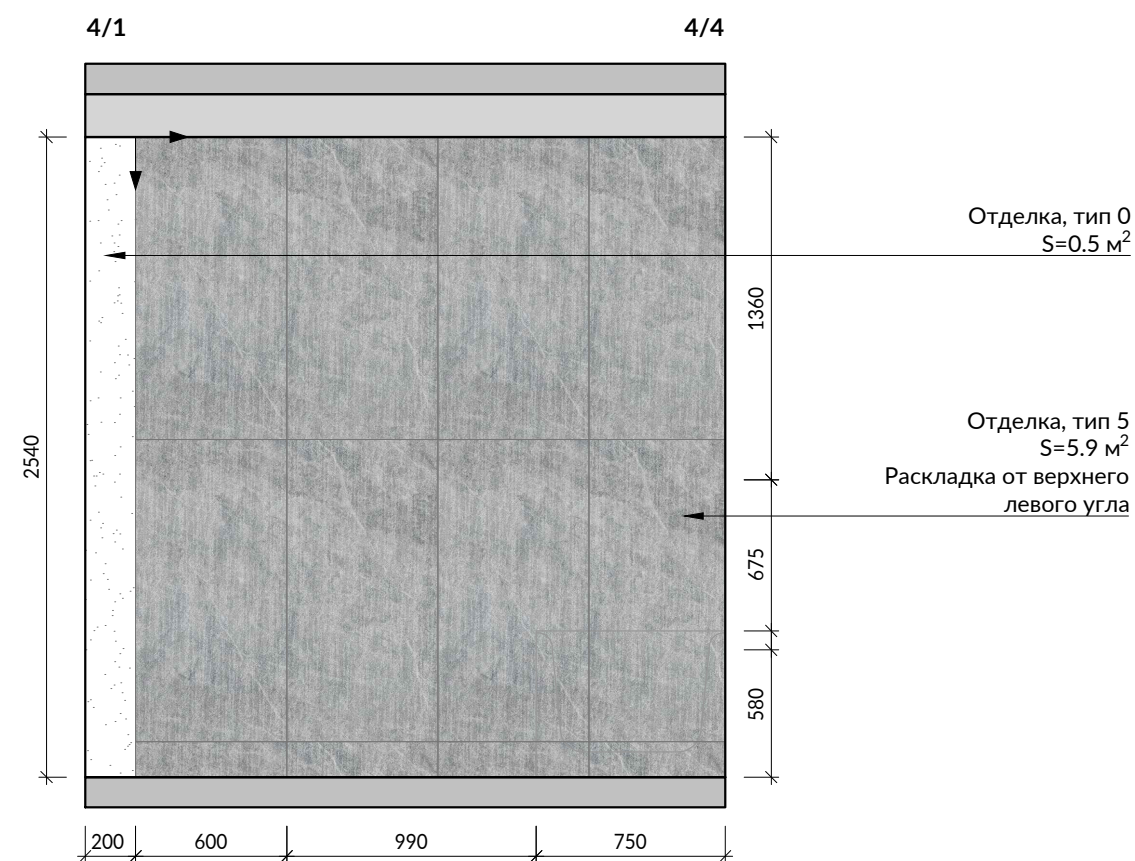
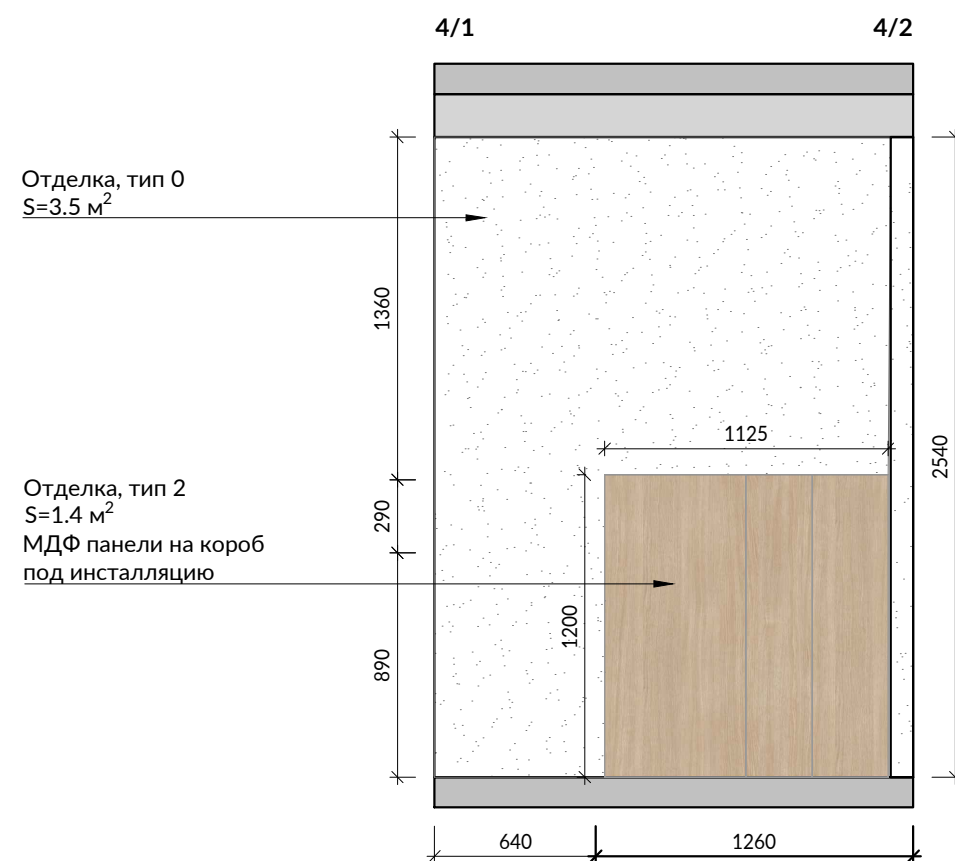

Условные обозначения:

- светодиодная лента в профиле
- подшивной потолок, опуск 170 мм
- конструкция из ГКЛ
- душевой подиум

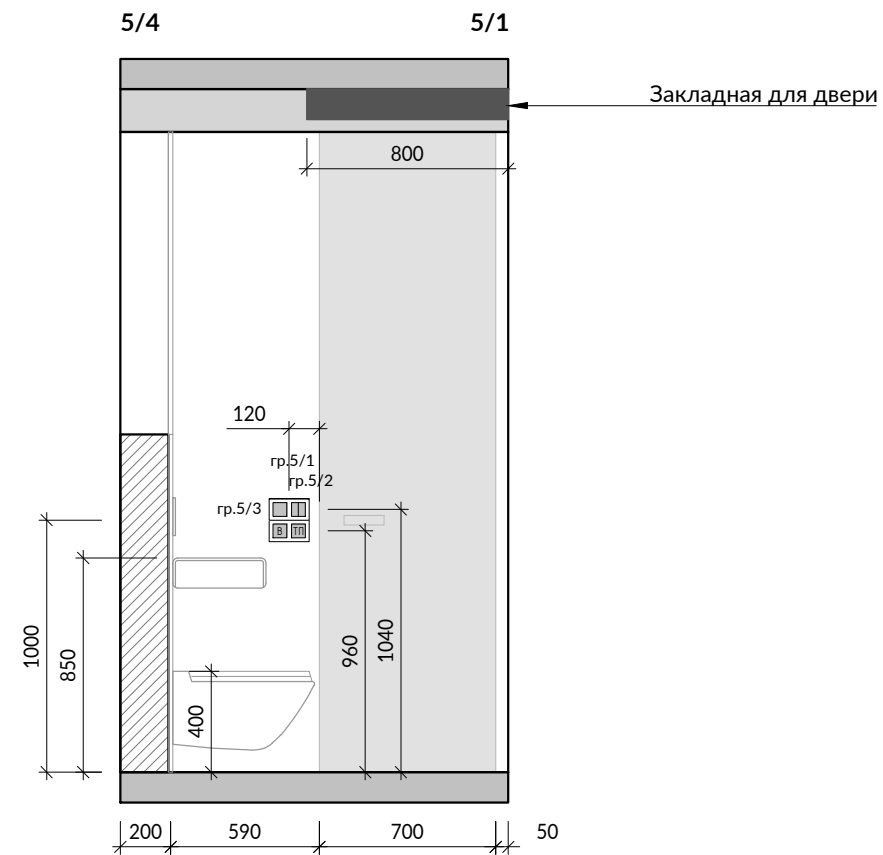
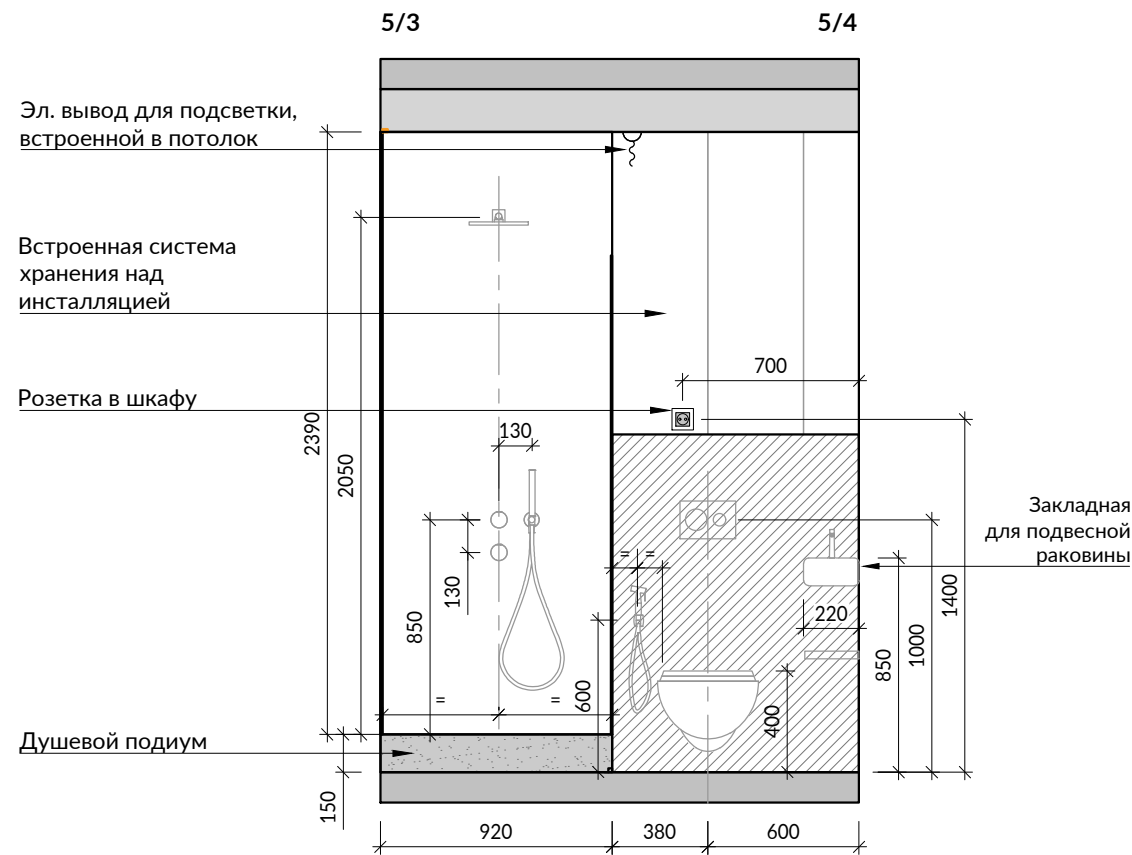
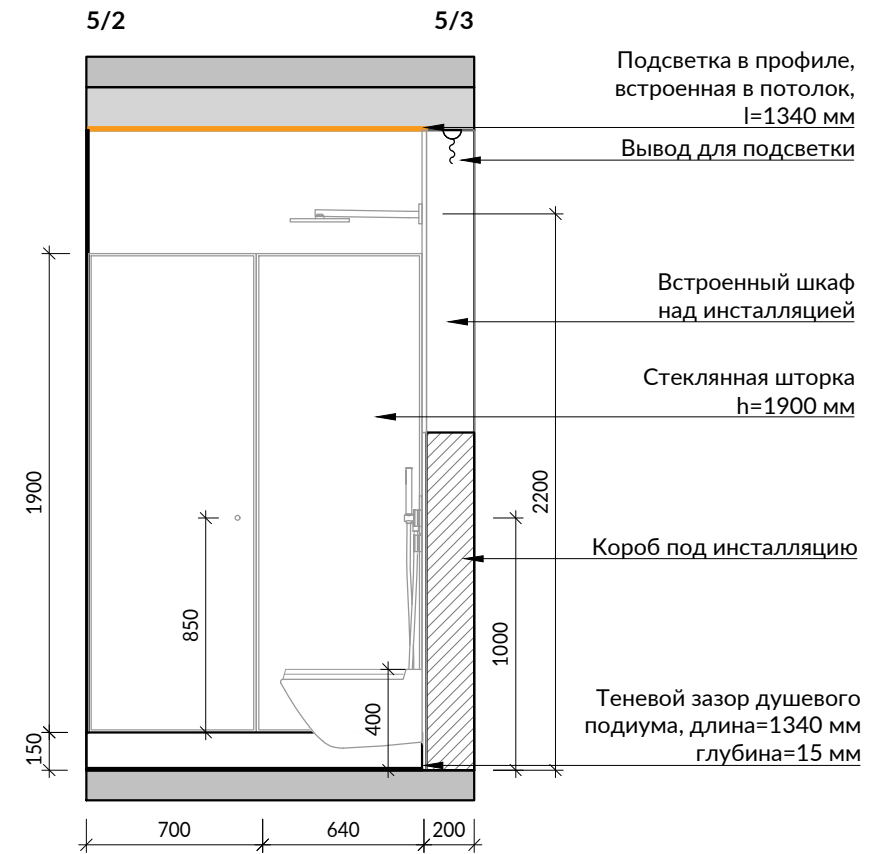
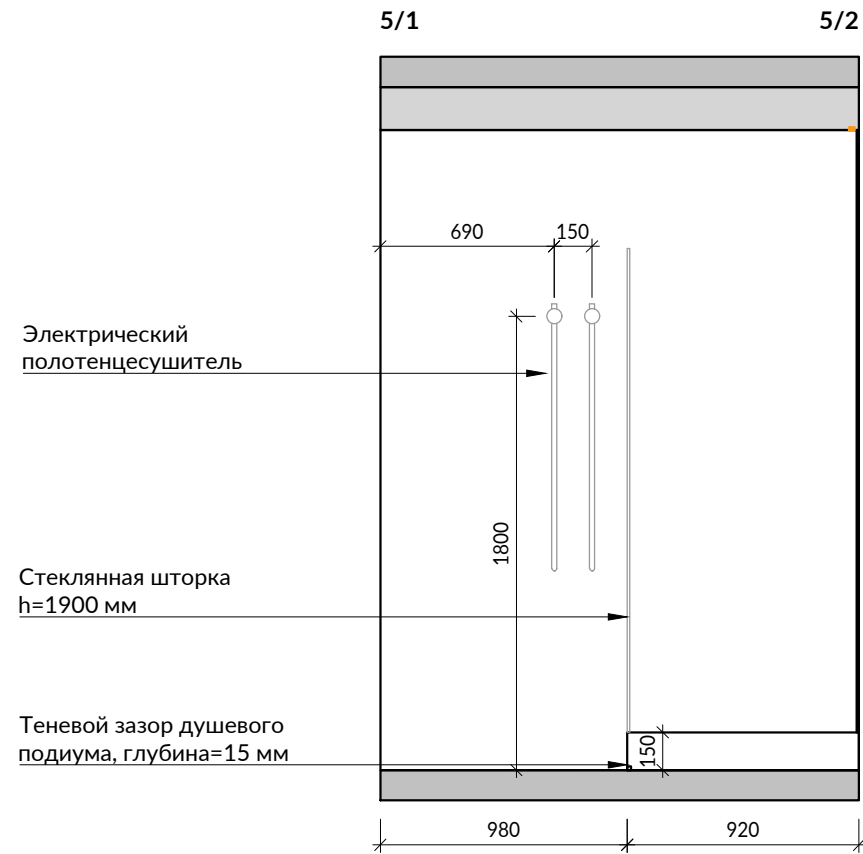

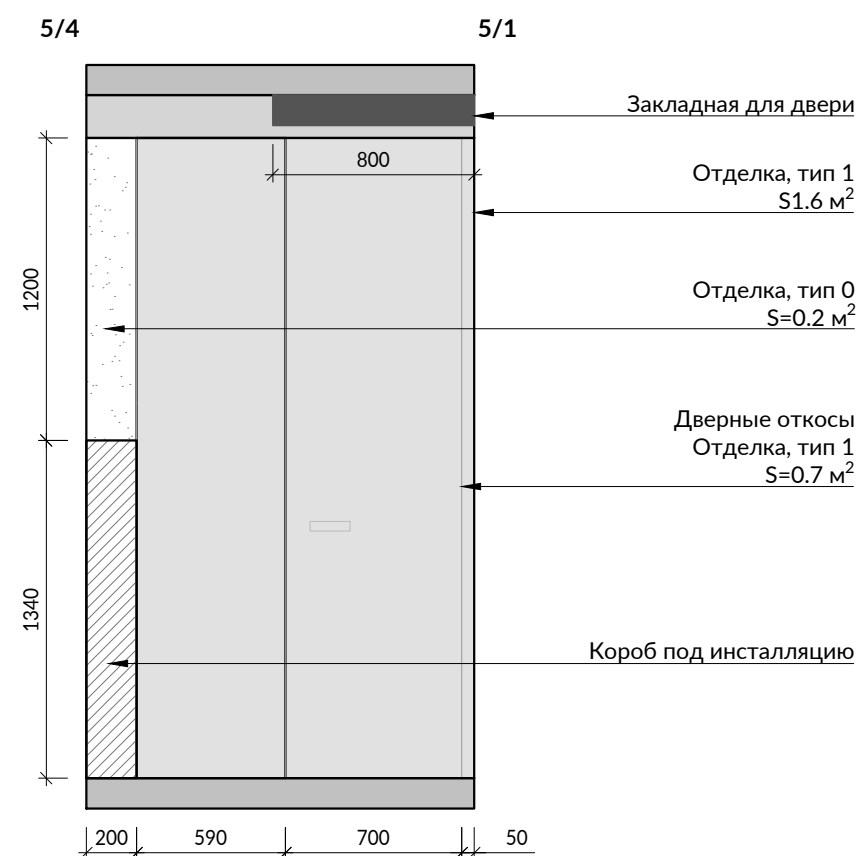
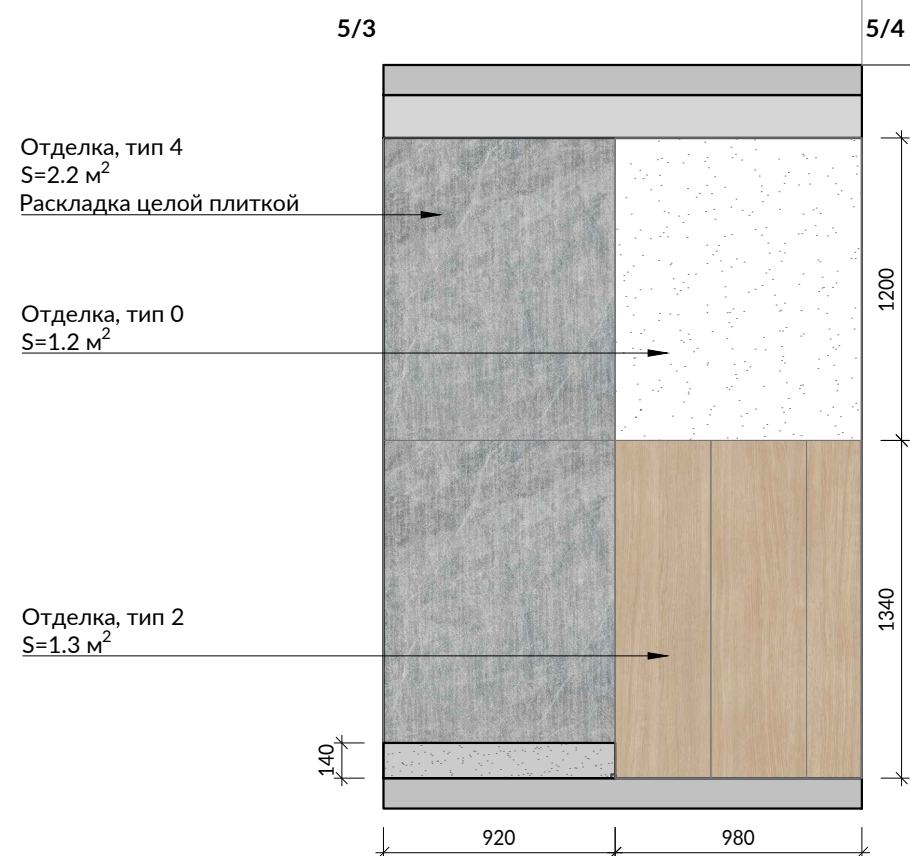
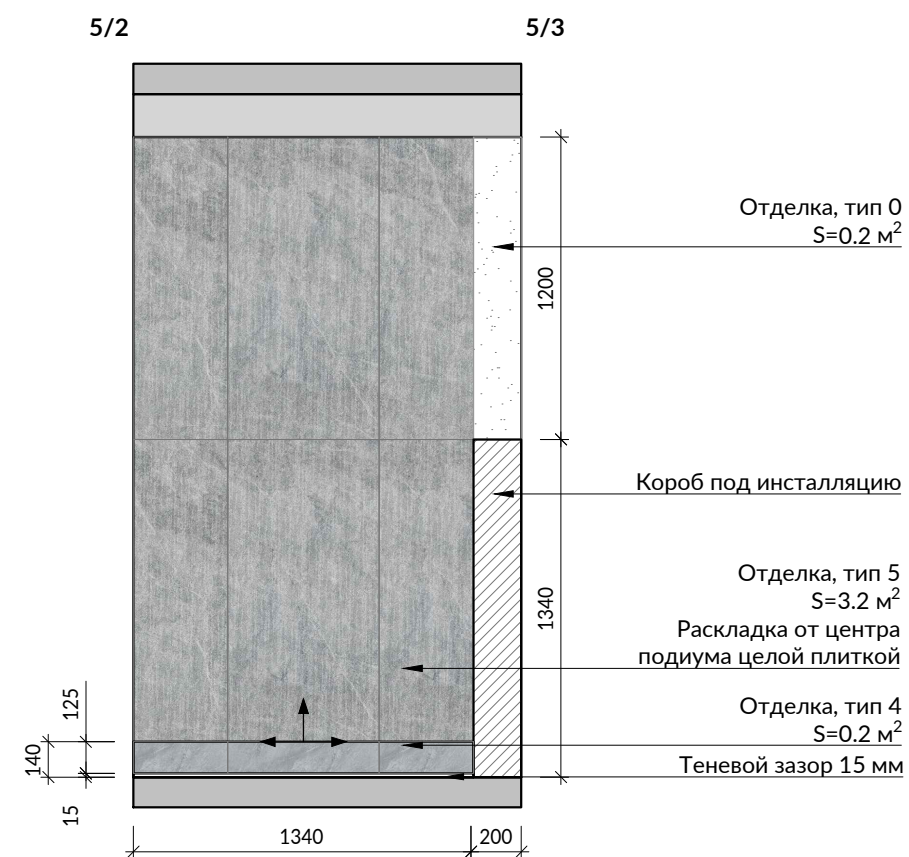
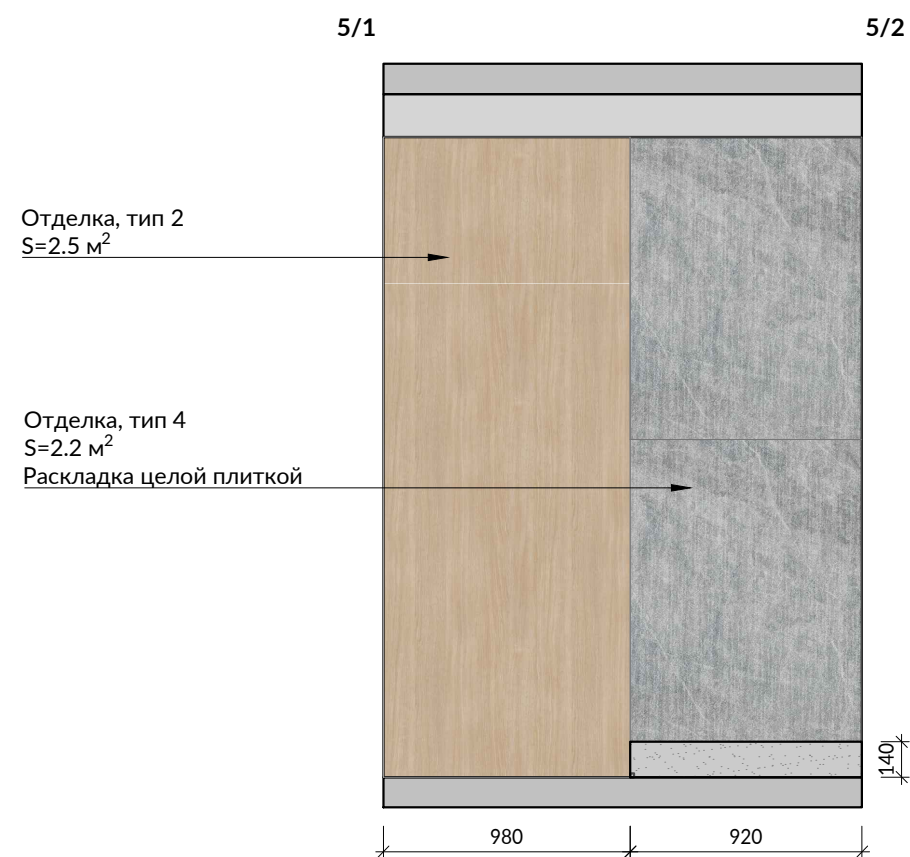





Условные обозначения:

- светодиодная лента в профиле
- подшивной потолок, опуск 170 мм
- конструкция из ГКЛ
- душевой подиум
- отделка, тип 0
- отделка, тип 1
- отделка, тип 2
- отделка, тип 3
- отделка, тип 4





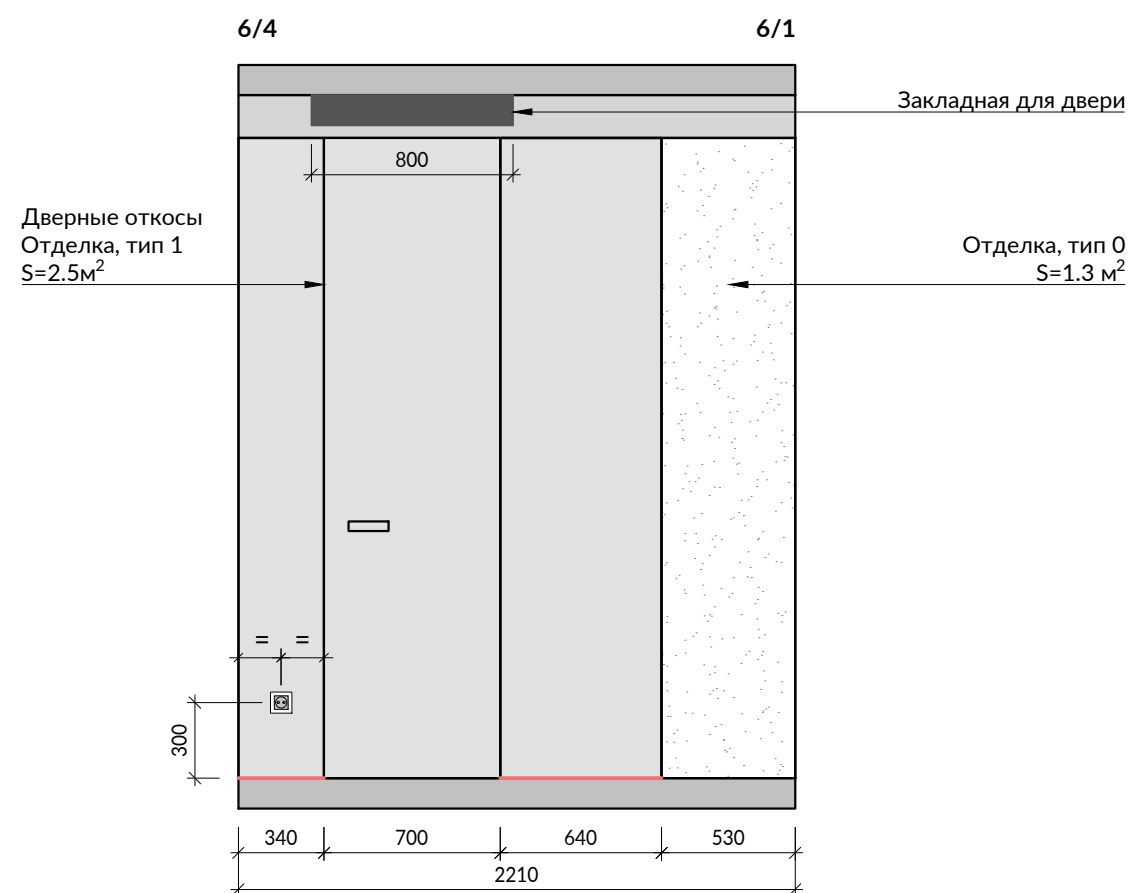
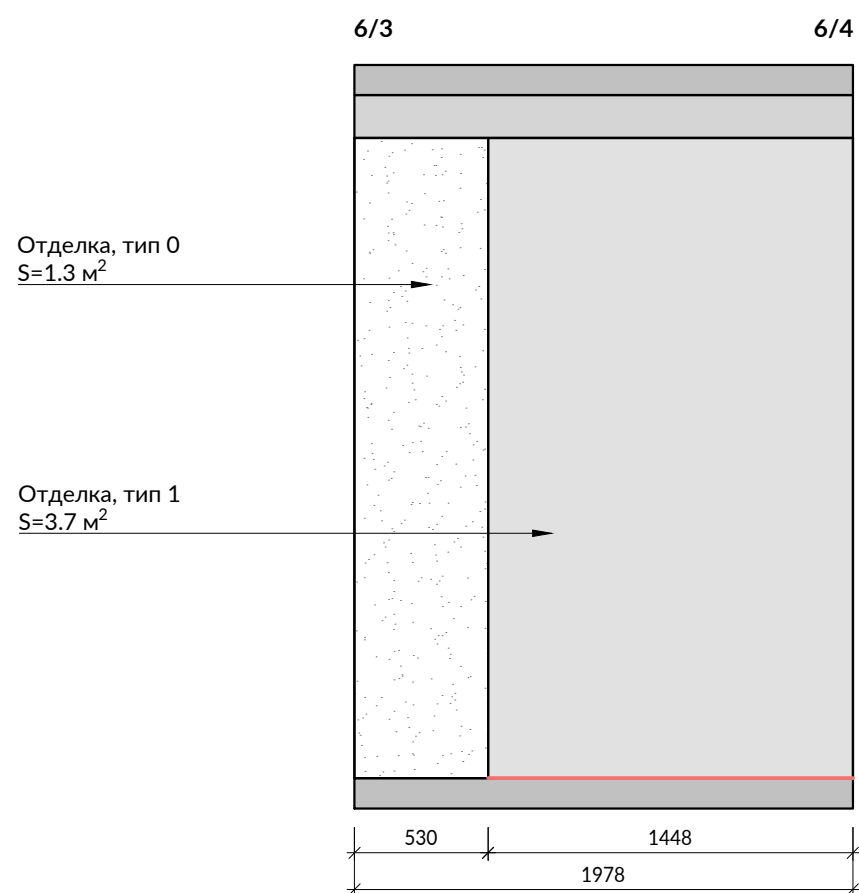
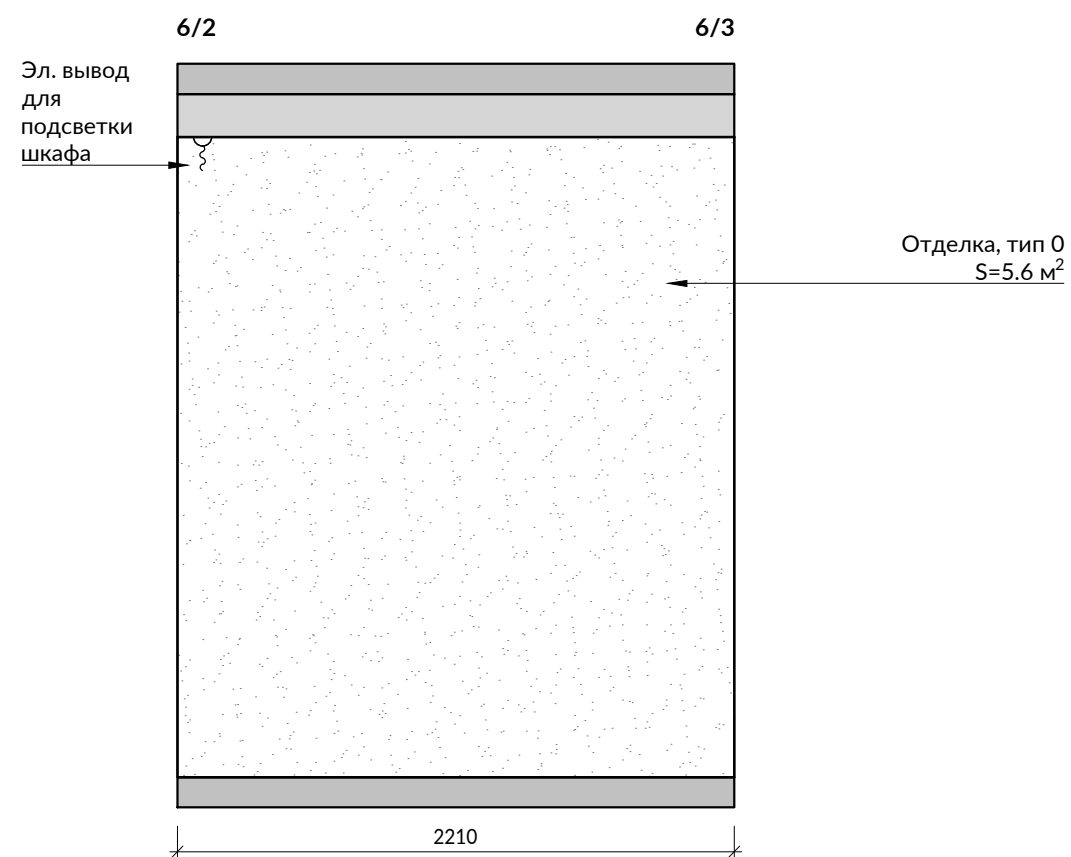
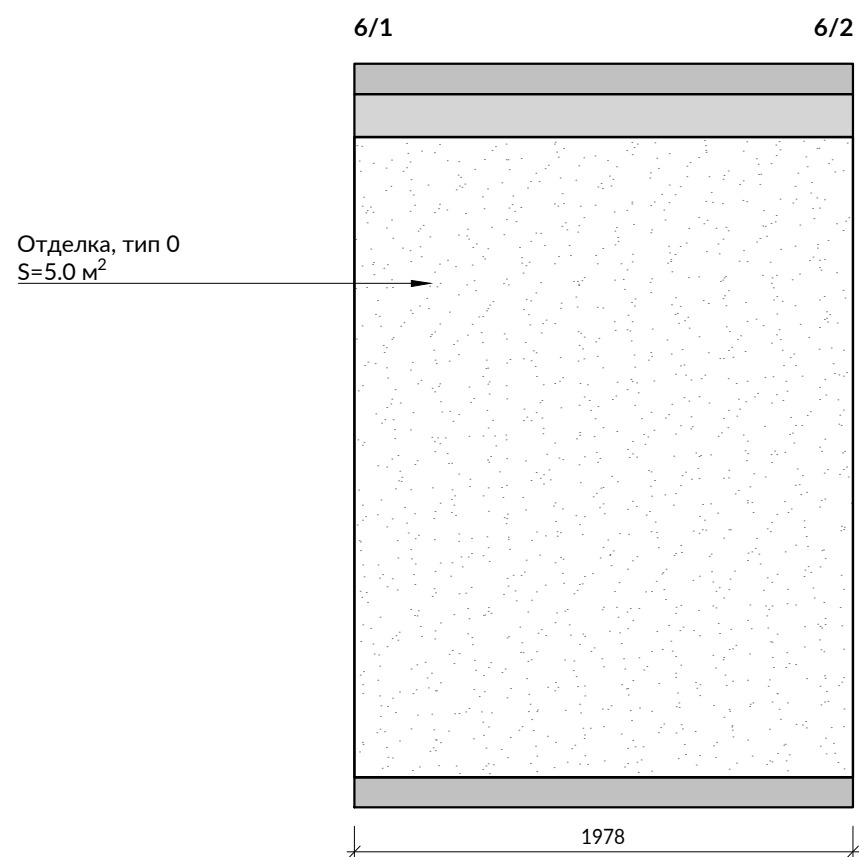

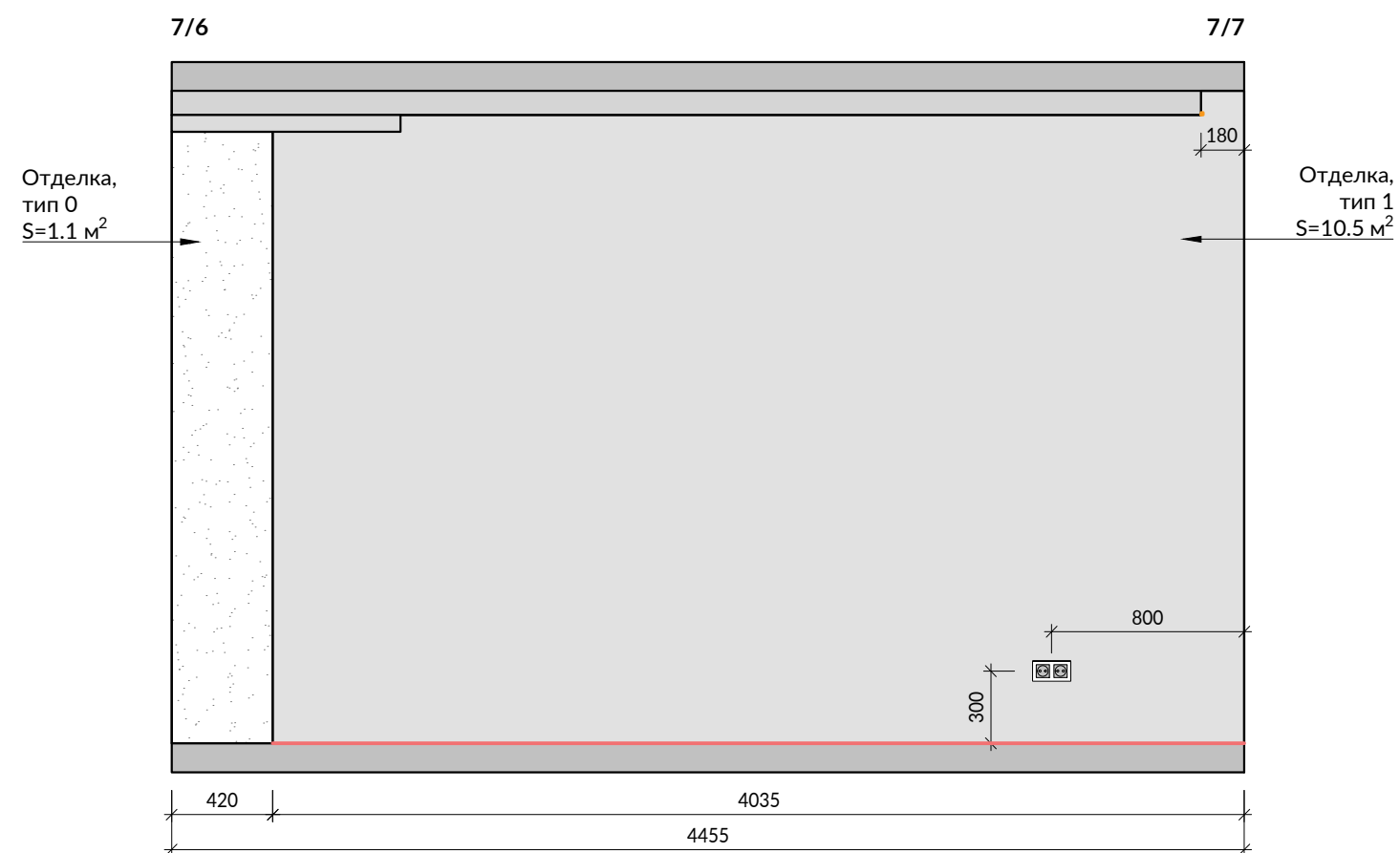
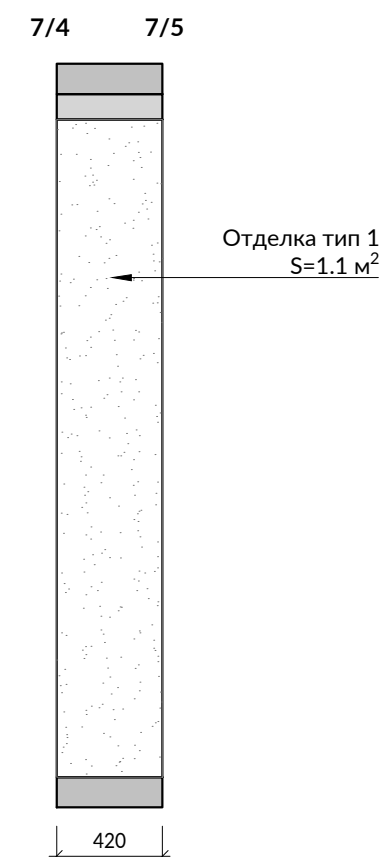
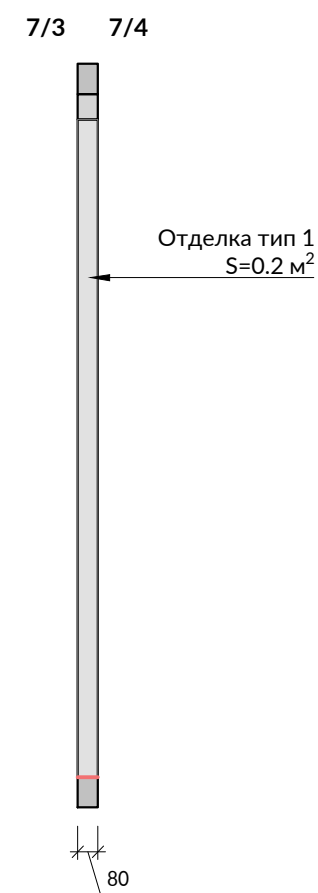
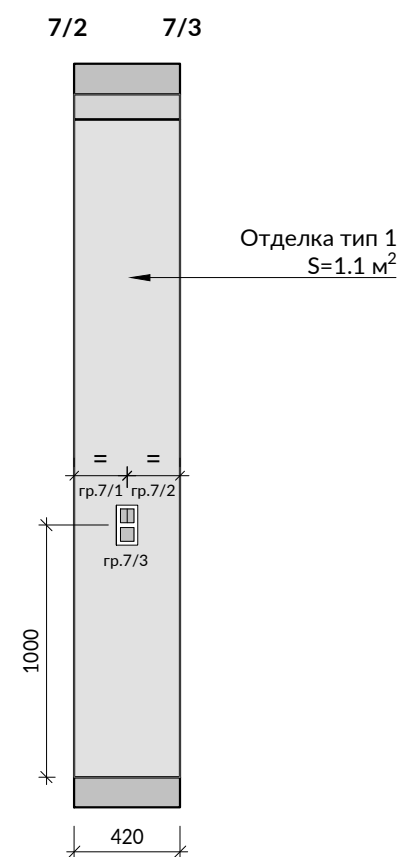
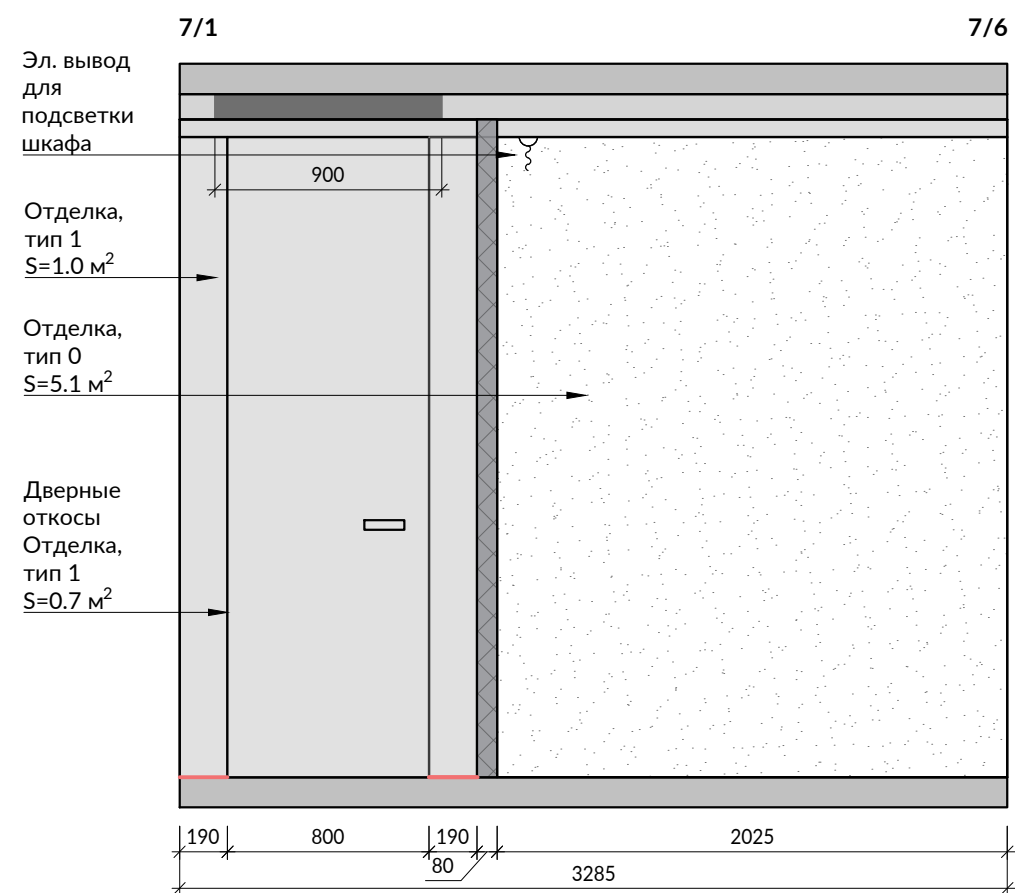
Условные обозначения:

-  - плинтус теневого
-  - подшивной потолок, опуск 170 мм
-  - отделка за мебелью, тип 0
-  - отделка, тип 1









Условные обозначения:

-  - светодиодная лента в профиле
-  - плинтус теневой
-  - подшивной потолок в два уровня, опуск 100 и 70 мм
-  - перегородка
-  - отделка за мебелью, тип 0
-  - отделка, тип 1

Условные обозначения:

-  - светодиодная лента в профиле
-  - плинтус теневой
-  - подшивной потолок в два уровня, опуск 100 и 70 мм
-  - отделка, тип 1

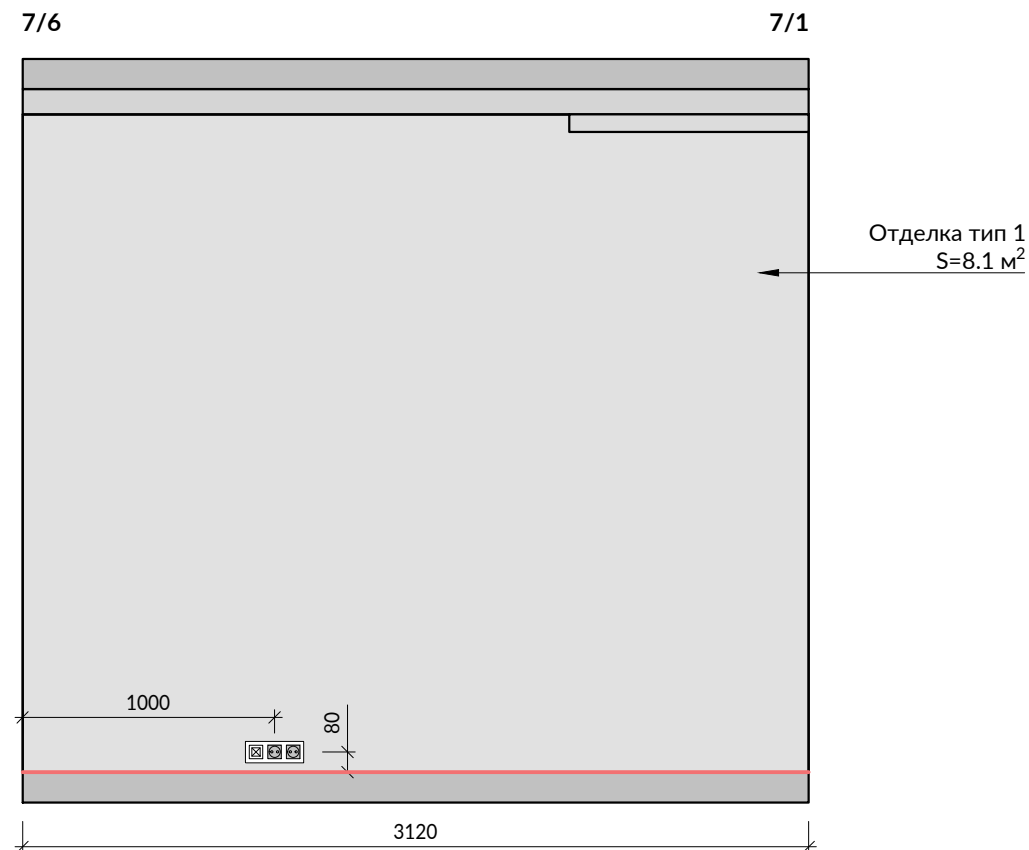
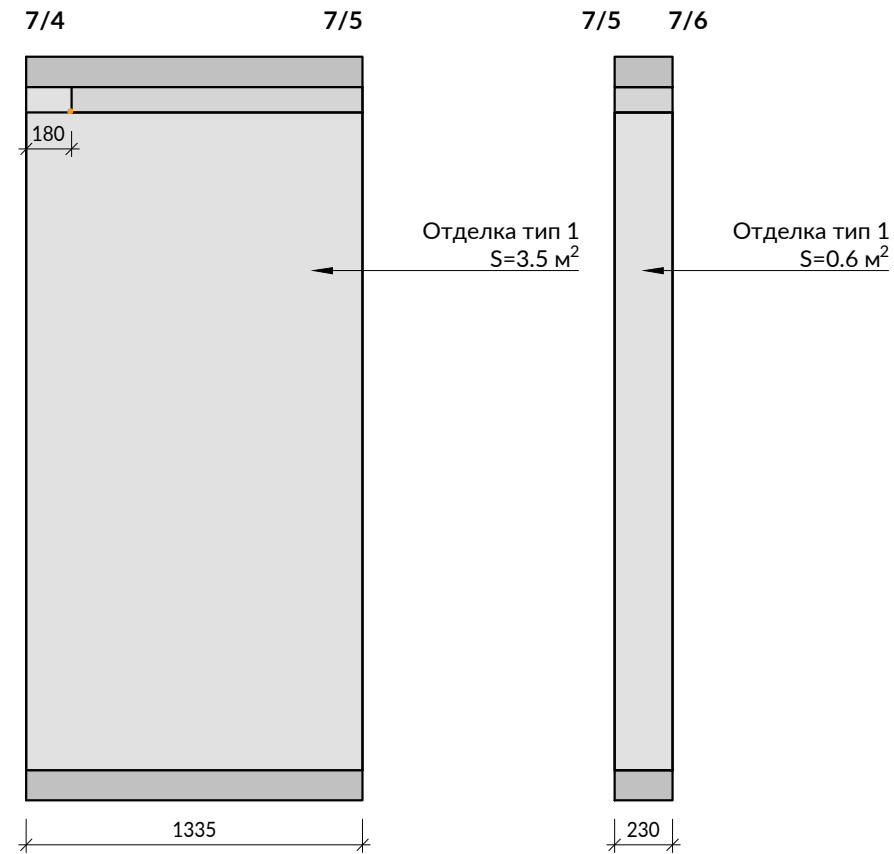
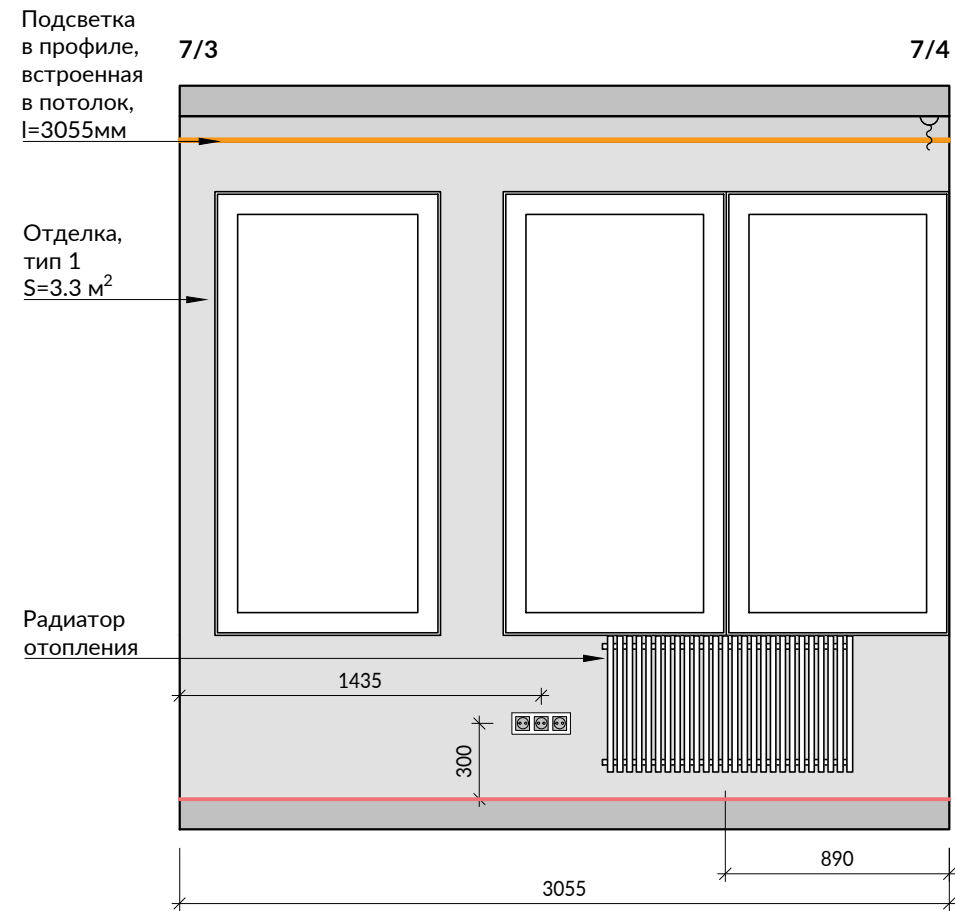

Условные обозначения:

- светодиодная лента в профиле
- плинтус теневой
- подшивной потолок, опуск 170 мм
- отделка за мебелью, тип 0
- отделка, тип 1

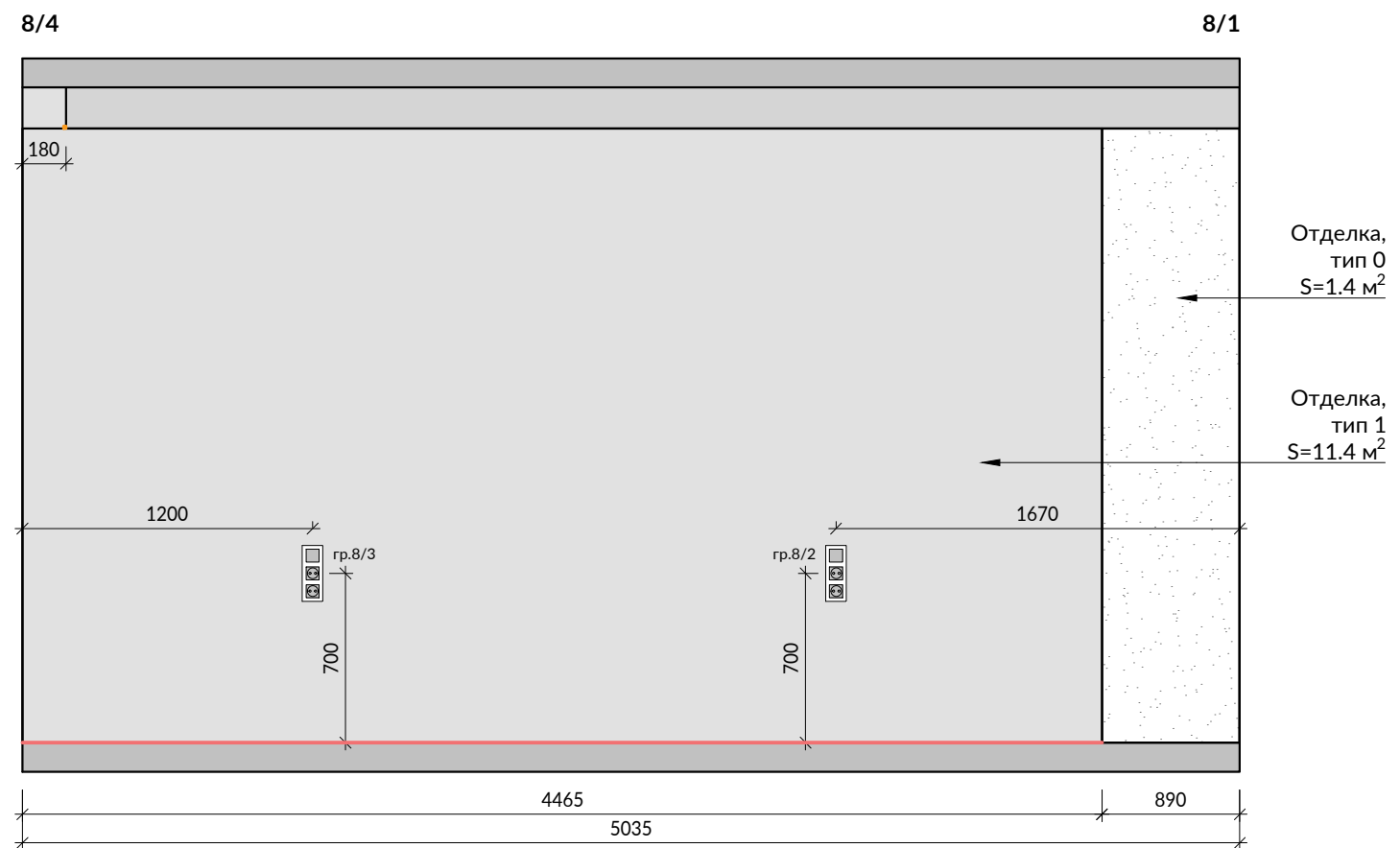
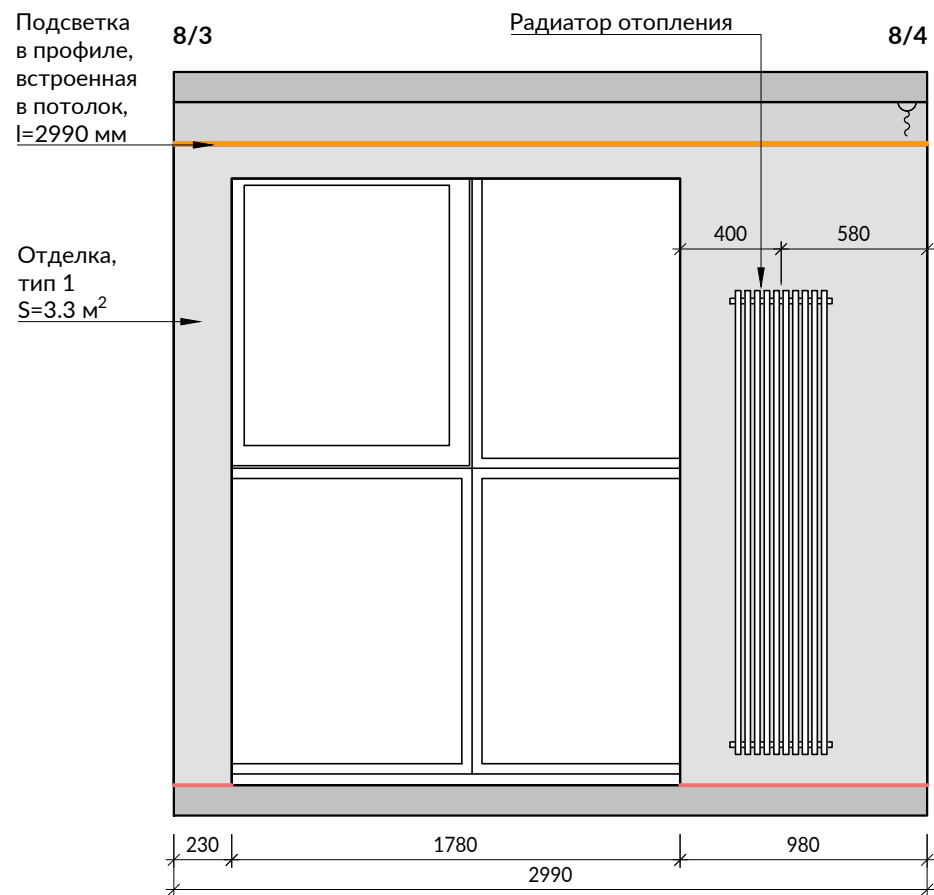
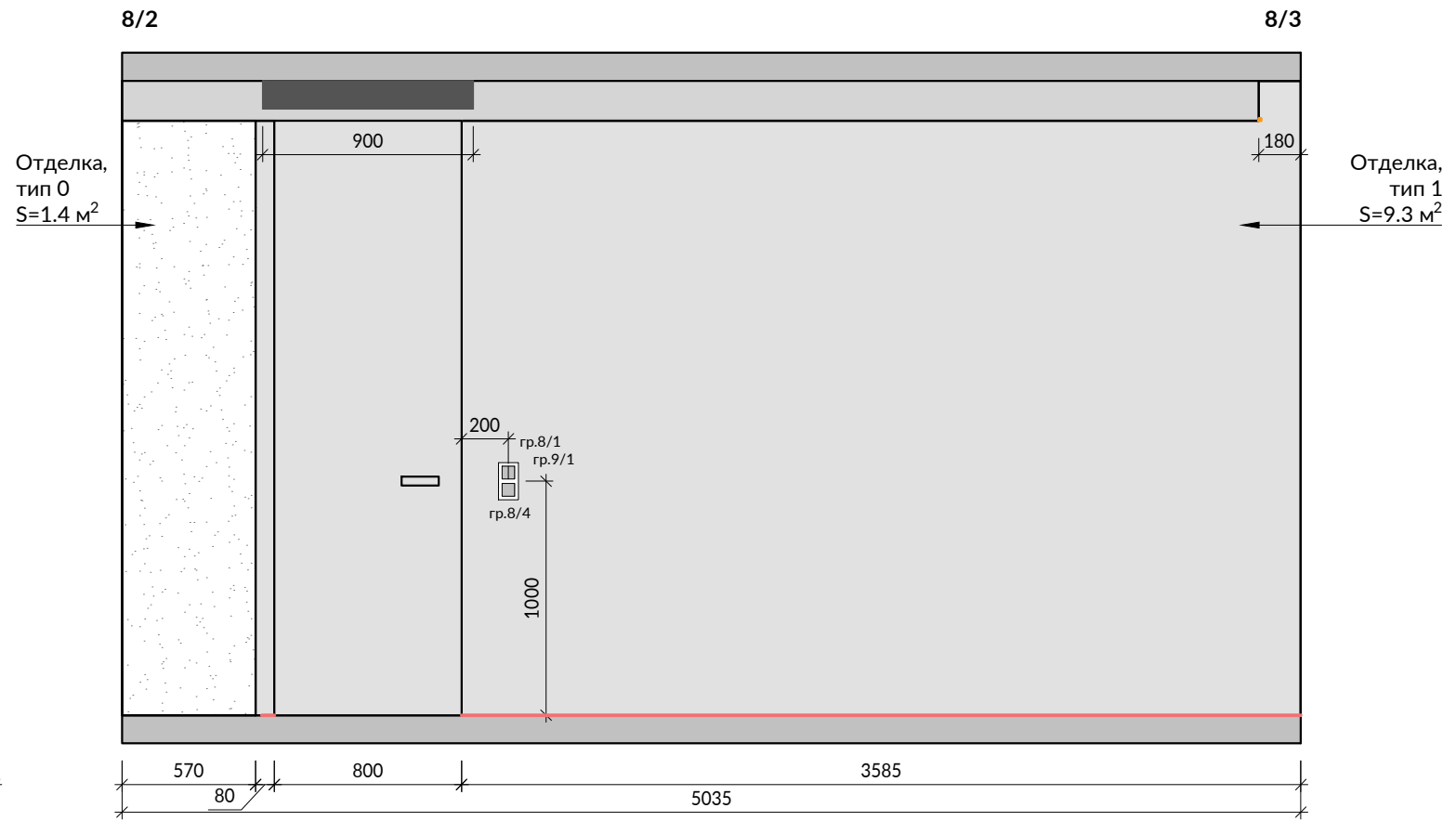
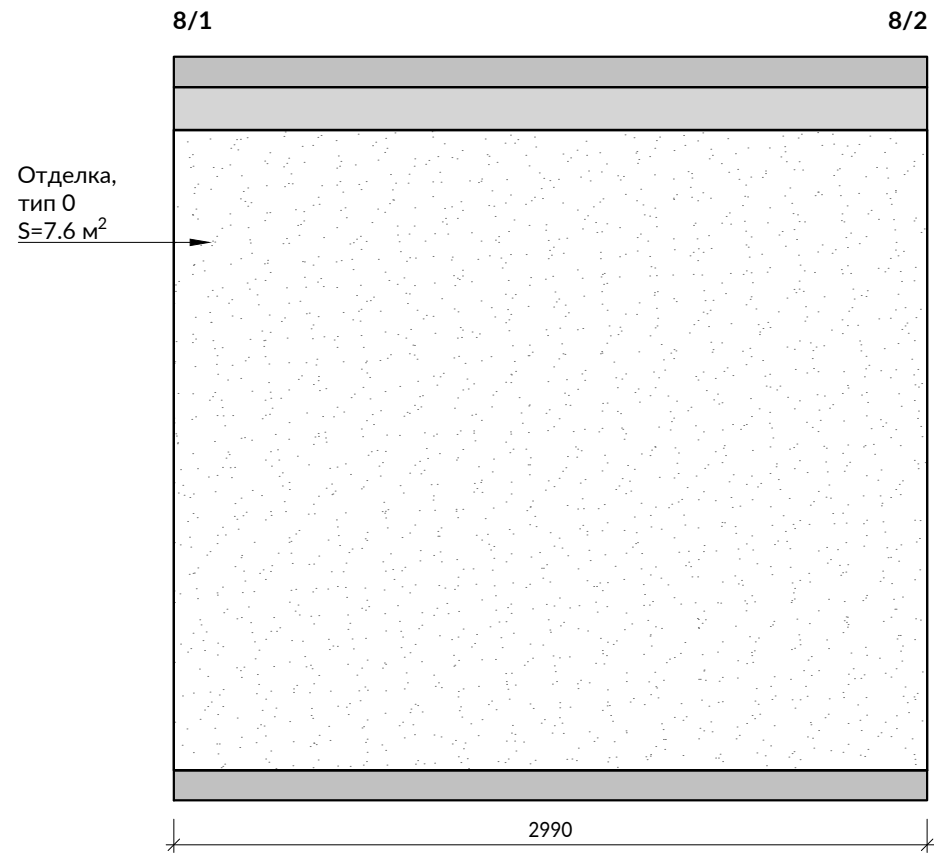

Условные обозначения:

- - плинтус теневого
- подшивной потолок, опуск 100 мм
- утепление
- отделка, тип 1
- отделка, тип 2

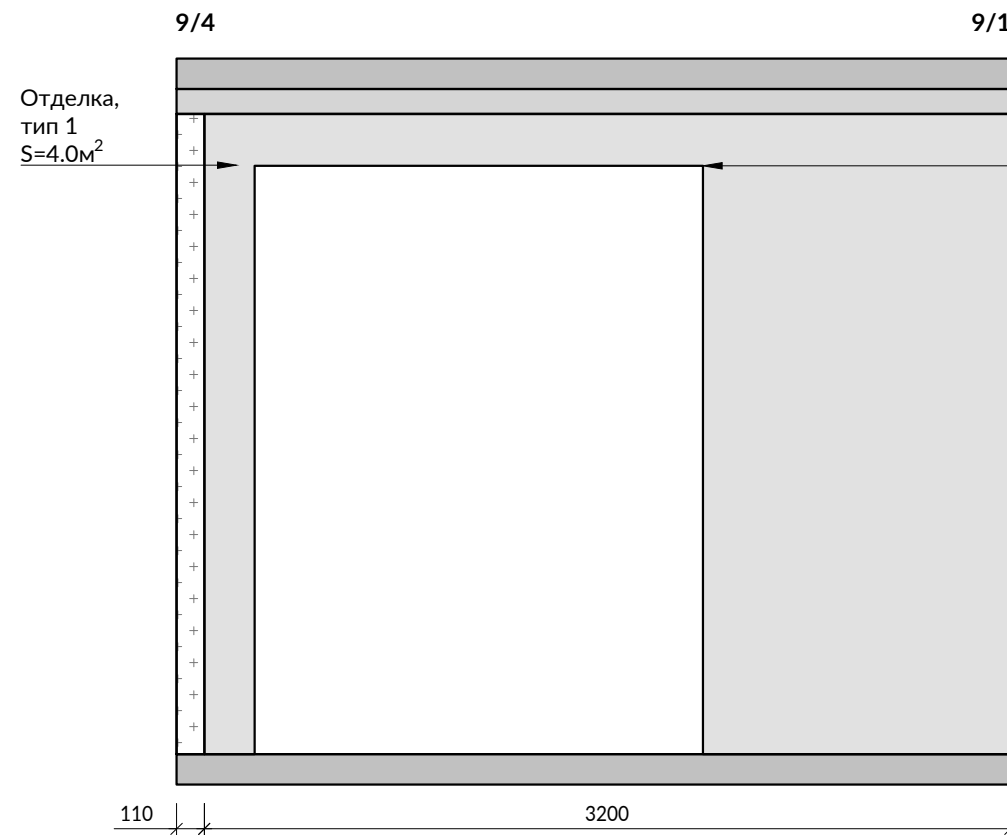
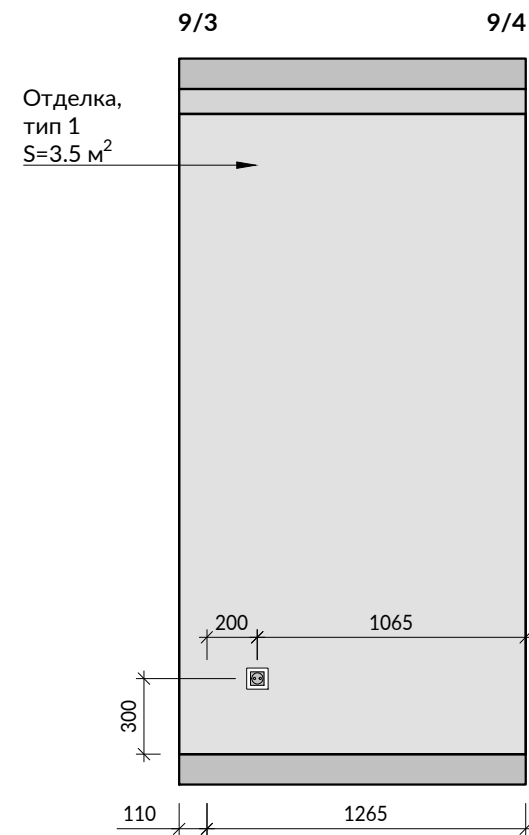
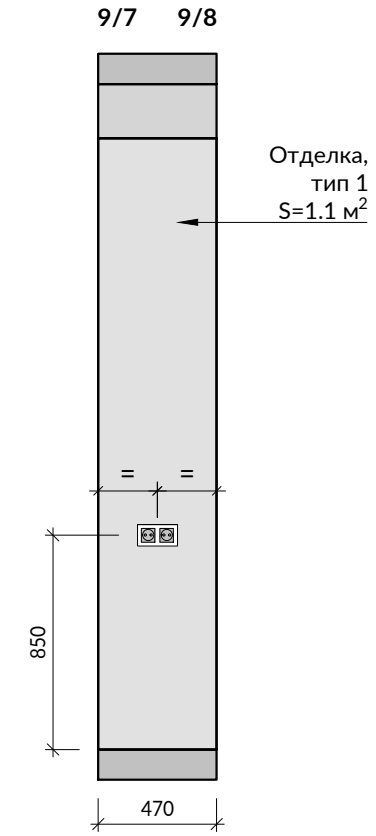
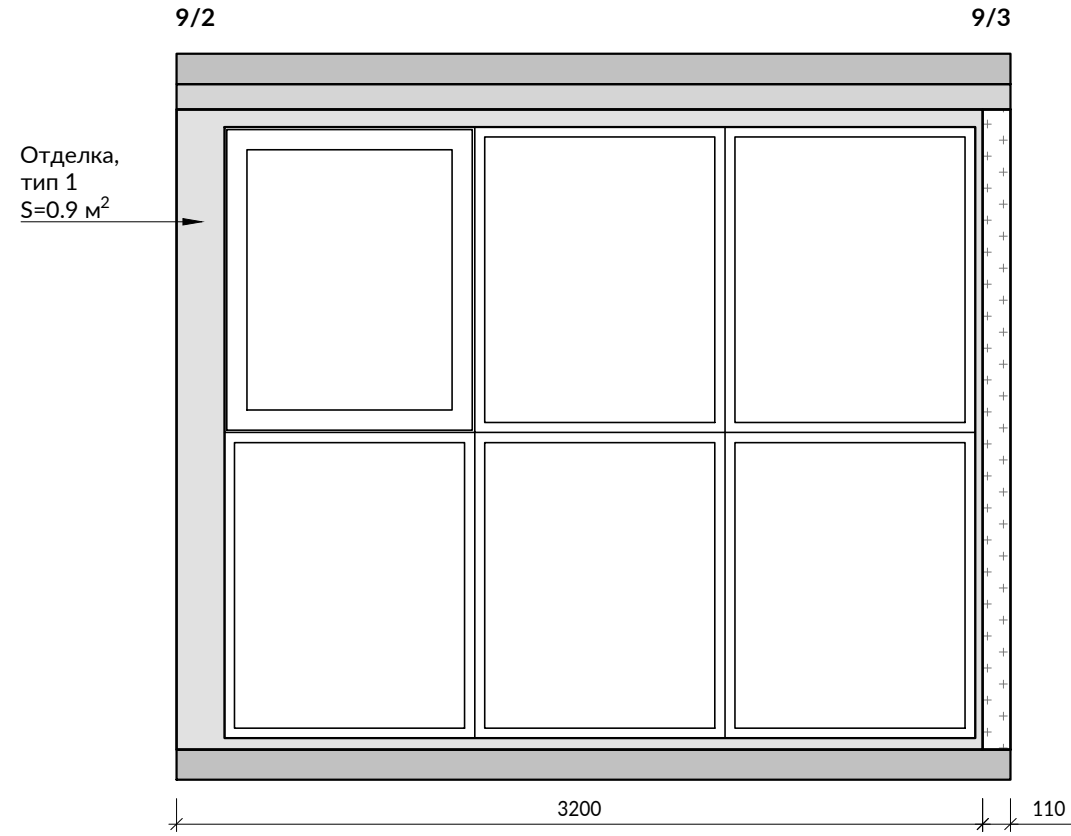
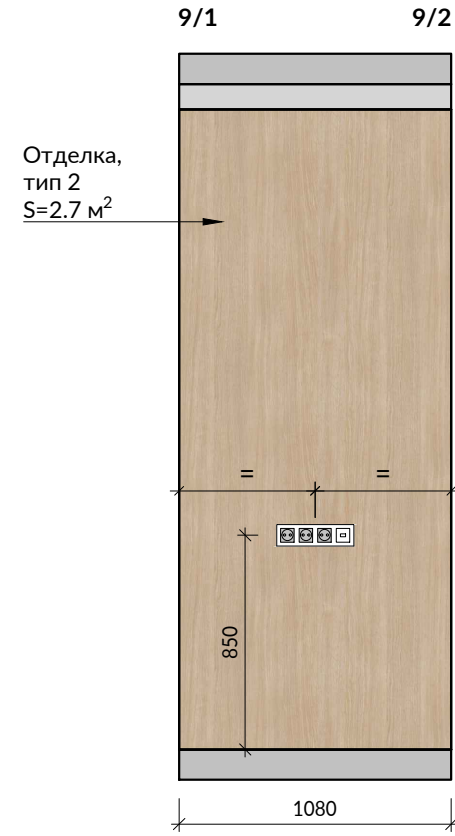

Отделка верхней части проема, тип 1 S=0.8 м²

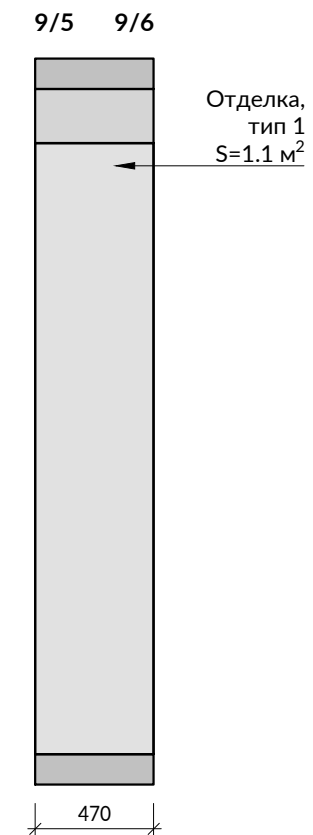

Условные обозначения:

- - плинтус теневой
- подшивной потолок, опуск 100 мм
- утепление
- отделка, тип 1

