



**БАБЕНКО
АНАСТАСИЯ
СЕРГЕЕВНА**

ОБРАЗОВАНИЕ

1. 2007-2011
Краснодарский
педагогический
колледж №3,
дизайн среды

2. 2011-2015
Армавирский
педагогический
университет,
дизайн интерьера

ОПЫТ РАБОТЫ

- теледизайнер (2011-2015)
- личное ведение проектов по дизайну интерьера, (с 2022)

ВЛАДЕНИЕ ПРОГРАММАМИ

- 1.** Sketchup
- 2.** Autocad
- 3.** Photoshop

ЛИЧНЫЕ КАЧЕСТВА

- ответственность
- честность
- умение выполнять несколько процессов одновременно



**БАБЕНКО
АНАСТАСИЯ
СЕРГЕЕВНА**

ЭТАПЫ РАБОТ

1. Составление ТЗ
2. Проектирование пространства
3. Визуализация
4. Схемы реализации и сводные ведомости

СРОКИ РАБОТ

1. 5 раб. дней
2. 10 раб. дней
3. 20 раб. дней
4. 20 раб. дней

СТОИМОСТЬ РАБОТ

- 2500р/кв.м.

УСЛОВИЯ РАБОТЫ

- удалённо / другие условия



*Nastya
Babenko*

ТЕХНИЧЕСКОЕ ЗАДАНИЕ ПРОЕКТА

Легенда о заказчике:

Семья Громовых

Роман, 33 года - врач-хирург
Валерия, 28 лет - фотограф
дочь Юлия, 2 года, ходит в детский сад.

Любят путешествовать, посещать новые места. Ездят в горы кататься на сноуборде. По будням занимаются в тренажерном зале.

Интерьер:

Светлый, уютный, с яркими акцентами. Доминируют натуральные оттенки.

Особые пожелания:

Предусмотреть рабочее пространство для девушки. Выделить место для спортивного снаряжения и сумок. Необходим детский столик для занятий.



ОБМЕРНЫЙ ПЛАН С детализацией и узлами:

Детализация, узлы:

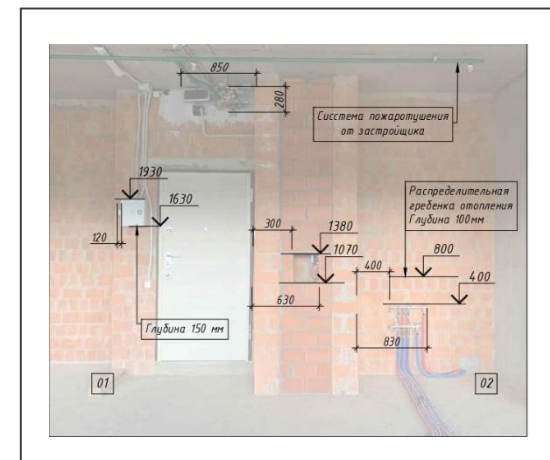
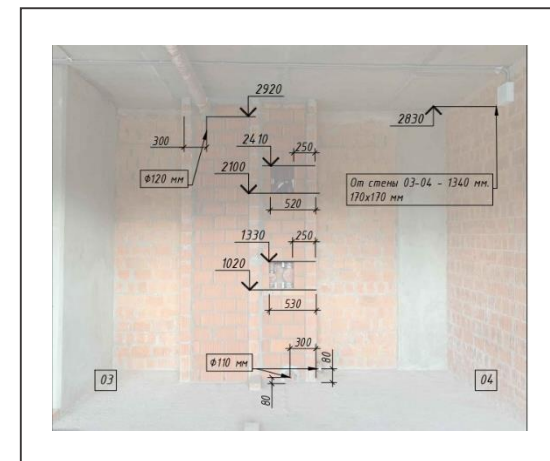

Ссылка на весь пакет чертежей: <https://disk.yandex.ru/i/glvQWFp4j4EcdQ>



ТЕХНИЧЕСКОЕ ЗАДАНИЕ ПРОЕКТА

Наименование помещения	Мебель	Оборудование	Пожелания по освещению	Напольное покрытие	Отделка стен	Отделка потолка	Примечания	
кухня - гостиная	Диван желательно угловой со спальным местом. Тумба под тв(подвесная). Журнальный столик. Кухня с островом или полуостровом. Обеденный стол можно раскладной на 8 человек. Кухня с закрытыми шкафами, небольшое хранение на открытых полках (для декора).	ТВ, аудиосистема(скрытого монтажа), внутренний настенный блок сплит-системы. Мойка 600 мм, холодильник 600 мм, варочная панель (индукция, 4 конфорки), духовой шкаф 600 мм, СВЧ 450 мм, ПММ 450мм, вытяжка встроенная, измельчитель мусора, дозатор для мыла (встроенный) На столешнице - тостер, электрочайник, возможно стационарный блендер	Предлагаем варианты. Теплый свет	В зоне кухни - керамогранит. В гостиной - инженерная доска/ламинат (покрытие-натуральная текстура)			Возможны стеклянные фасады. Много бытовой техники, предусмотреть место для хранения в шкафах (мультиварка, кухонные весы, электровафельница, миксер, электрогриль, дегидратор) Отделка кухонного фартука под цвет столешницы/ керамогранит или искусственный камень.	
спальня	Кровать с матрасом 1800-2000. Прикроватные тумбы закрытого типа	ТВ,внутренний настенный блок сплит-системы					Хранение вещей в общей гардеробной. Невысокий матрас	
кабинет/рабочее место	Большой рабочий стол, полки над столом, возможно открытое хранение.	Стационарный компьютер, камера, принтер	Хорошее освещение у стола				Предусмотреть место для фотоаппаратов, объективов, накопительных дисков	Использовать в декоре стабилизированные растения и комнатные растения. Двери открытого монтажа. Возможно использование стеклянных перегородок в интерьере. На окнах жалюзи
гардеробная	Полки открытого типа. Зеркало.		подсветка полок	инженерная доска/ламинат (покрытие-натуральная текстура)	покраска, штукатурка, обои, камень, фреска	ГКЛ, покраска, штукатурка. Зашиваем нишу для штор.	Предусмотреть место для хранения гантелей и спортивного коврика, место для сноубордов и зимних костюмов.	
детская	Кровать с матрасом 900*1600. Кресло. Шкаф с распашными дверями. Много мест хранения. Стол для занятий ребенка.							
гостевой с/у	Закрытое хранение	Унитаз подвесной со скрытой инсталляцией, гигиенический душ, ванна, душевая, раковина, душевая лейка, полотенцесушитель, холодильник для косметики	Предлагаем варианты	керамогранит				
кладовая/прачечная	Раковина, система хранения, хранение хоз. принадлежностей, корзина для белья	Бойлер, стиральная машина 600мм, сушильная машина 600мм, гладильная система встроенная, вертикальные пылесос, отпариватель						
прихожая	Закрытый шкаф, сиденье, большое зеркало	робот-пылесос, видеодомофон		Предлагаем варианты				

ТЕХНИЧЕСКОЕ ЗАДАНИЕ ПРОЕКТА

Презентация доски Pinterest



NOVU NOVU classic interior



Стиль контемпорари в интерьере: главные особенност...



Наталья

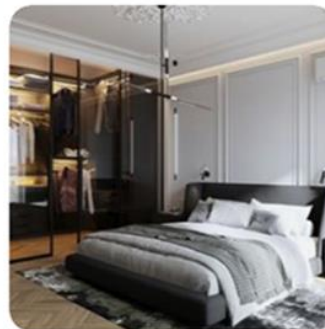

lixiang



ПЛАНИРОВОЧНОЕ РЕШЕНИЕ Финальный вариант:

Поиск решения:

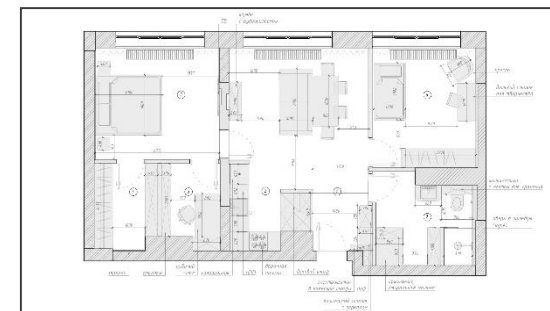
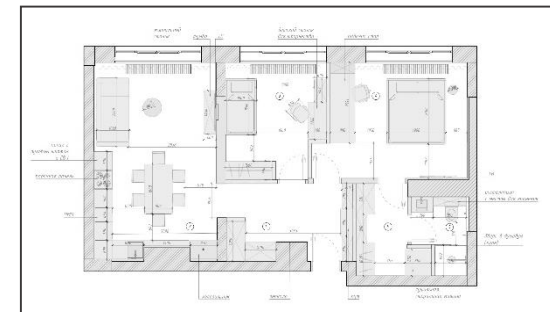
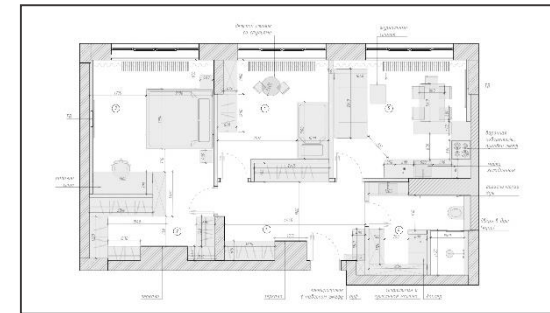
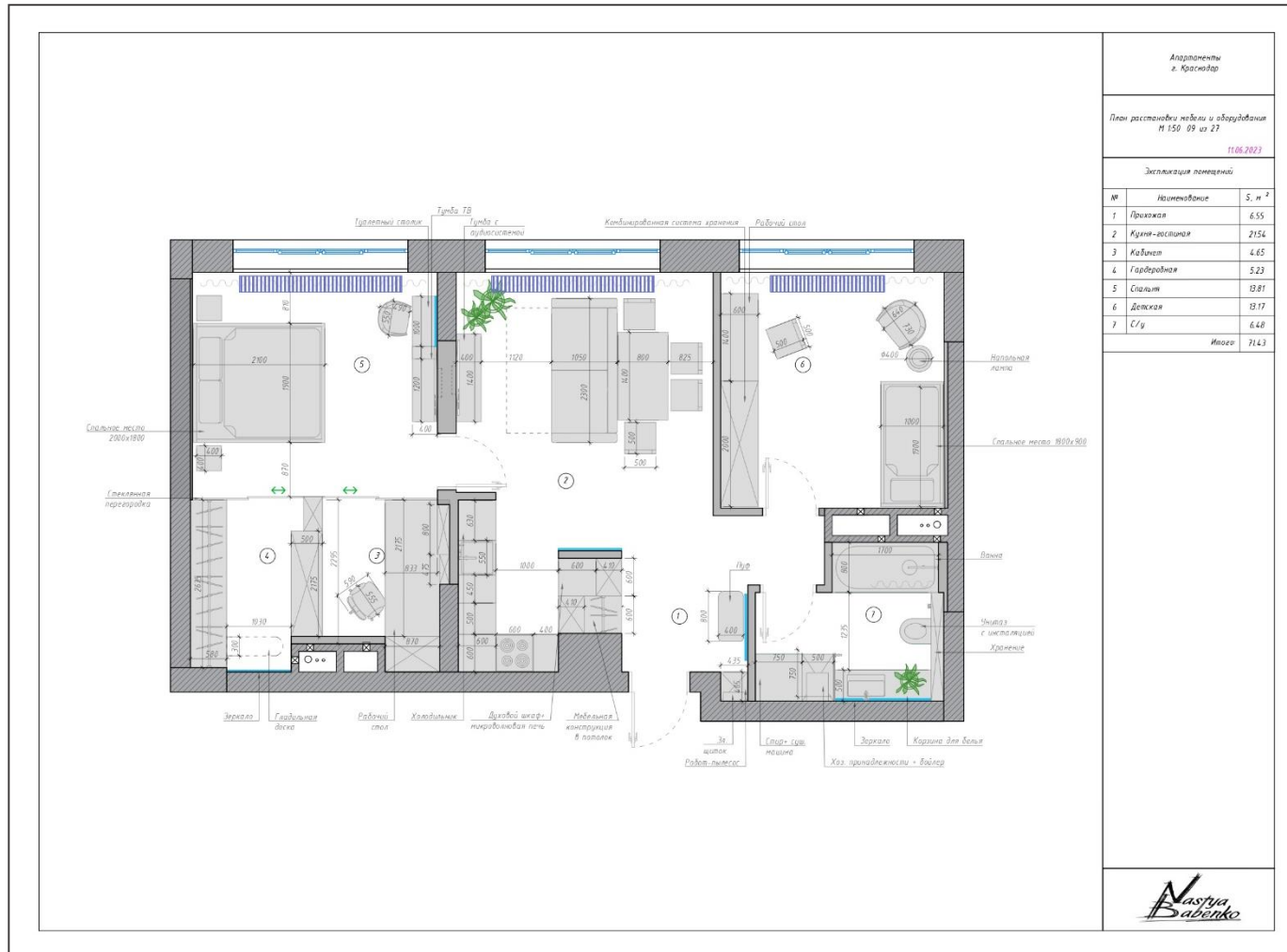

КОЛЛАЖИ
Спальня



В данном интерьере много вертикальных и горизонтальных линий, с помощью ассиметричного расположения лепнины на стене, удалось добавить динамики интерьеру. А контрастная синяя часть стены так и манит наш взгляд.

КОЛЛАЖИ
Гостиная

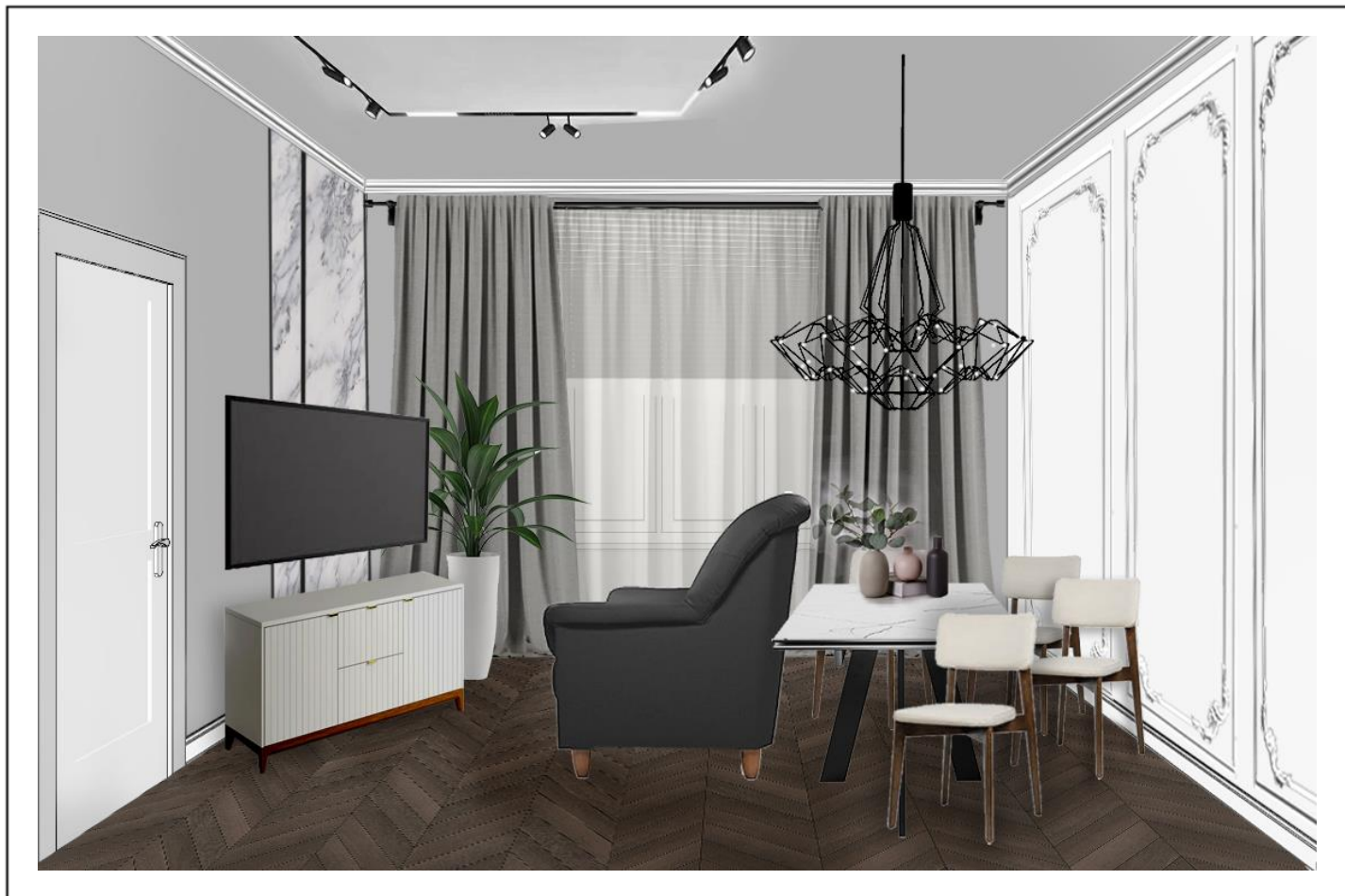

Поиск решения:

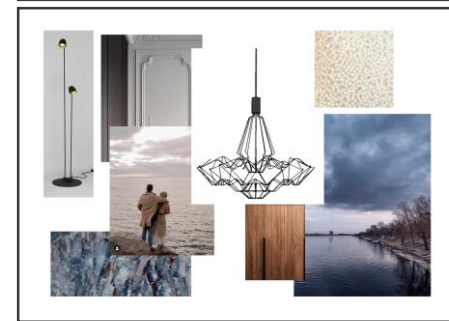
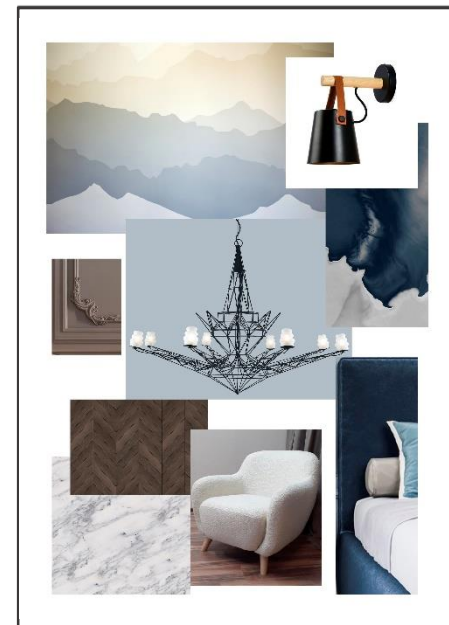

АКСОНОМЕТРИЯ ОБЪЕКТА SKETCHUP

Вид с двумя скрытыми стенами и потолком;

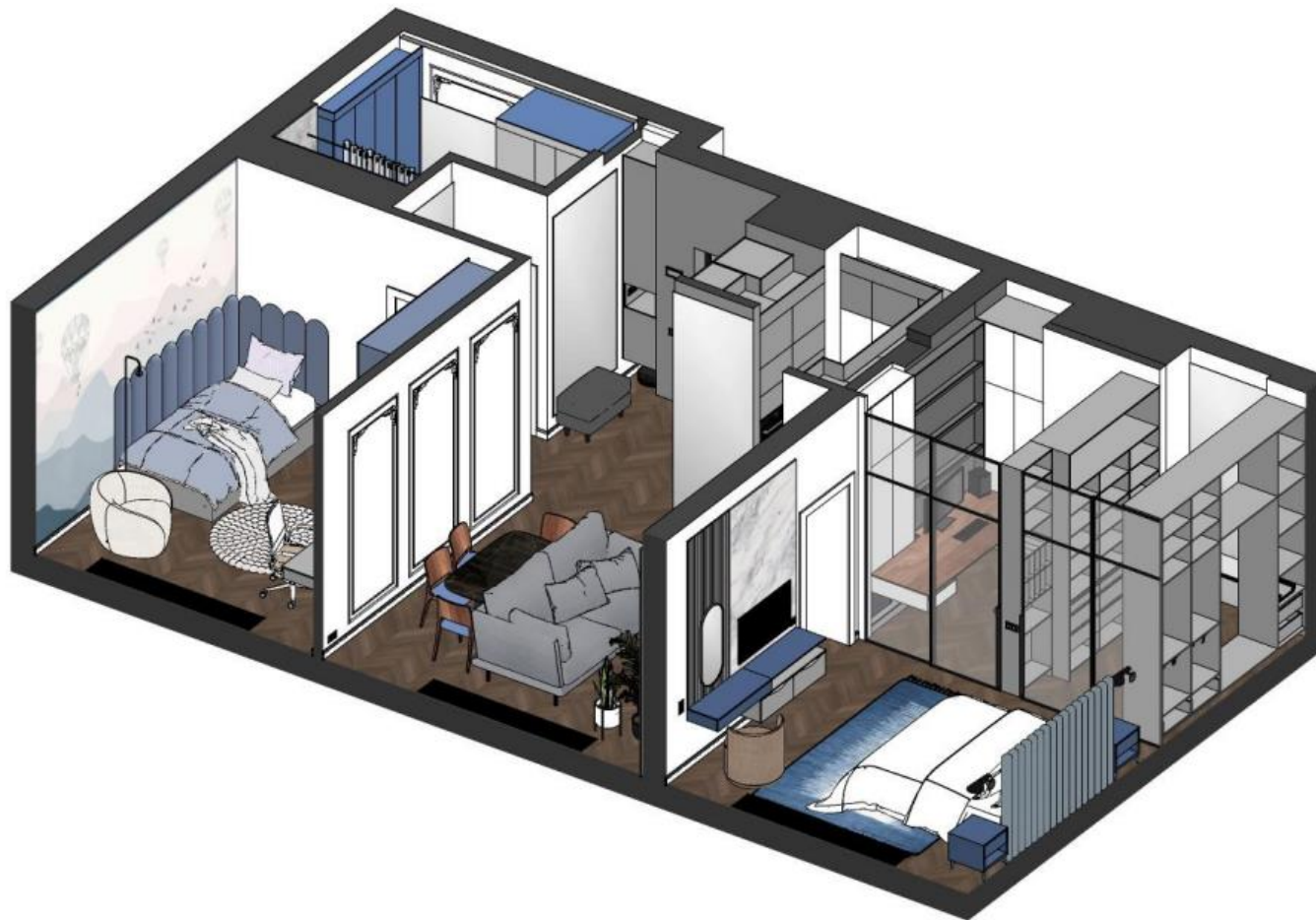

ВИЗУАЛИЗАЦИЯ
Спальня



Ссылка на панораму: <https://clck.ru/34k35Q>

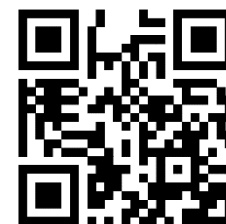

ВИЗУАЛИЗАЦИЯ
Кухня-гостиная

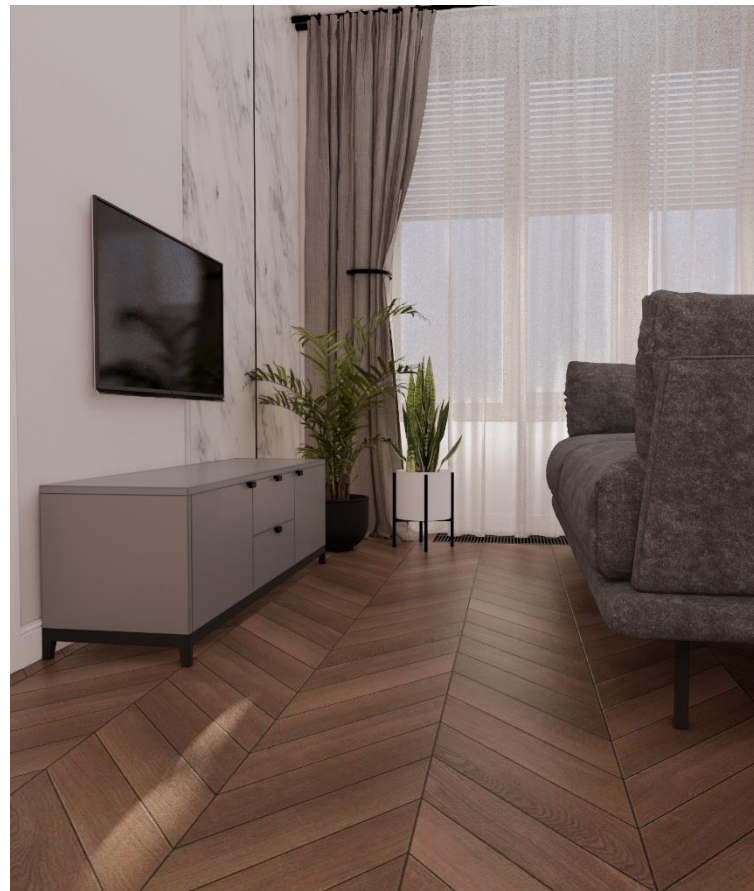

Ссылка на панораму: <https://clck.ru/34k365>



ВИЗУАЛИЗАЦИЯ
Прихожая

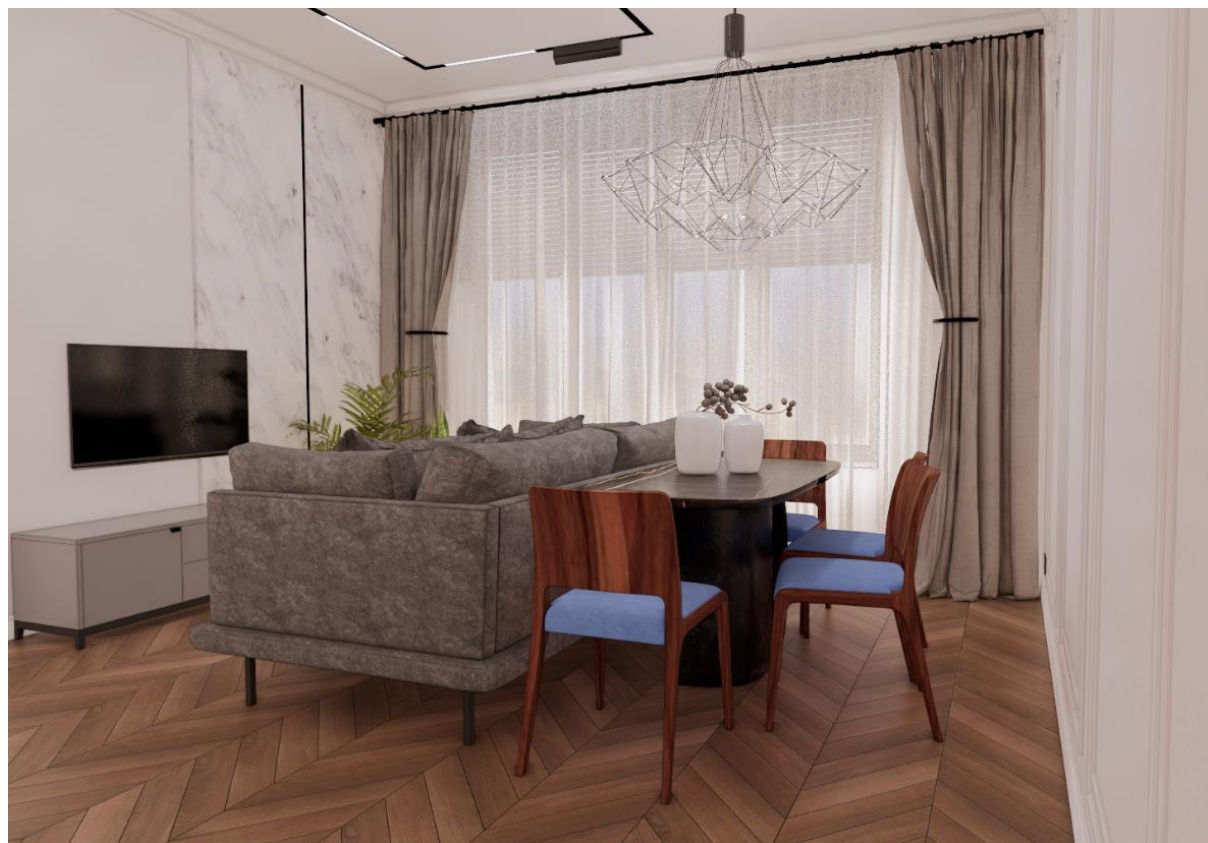

Ссылка на панораму: <https://clck.ru/34k36a>



ВИЗУАЛИЗАЦИЯ
Санузел



Ссылка на панораму: <https://clck.ru/34k36t>



ВИЗУАЛИЗАЦИЯ
Детская



Ссылка на панораму: <https://clck.ru/34k375>



АНИМАЦИЯ

Наименование: текст



Ссылка на видео-ролик: <https://kurl.ru/JuCwM>

ЧЕРТЕЖИ

План монтажных работ:

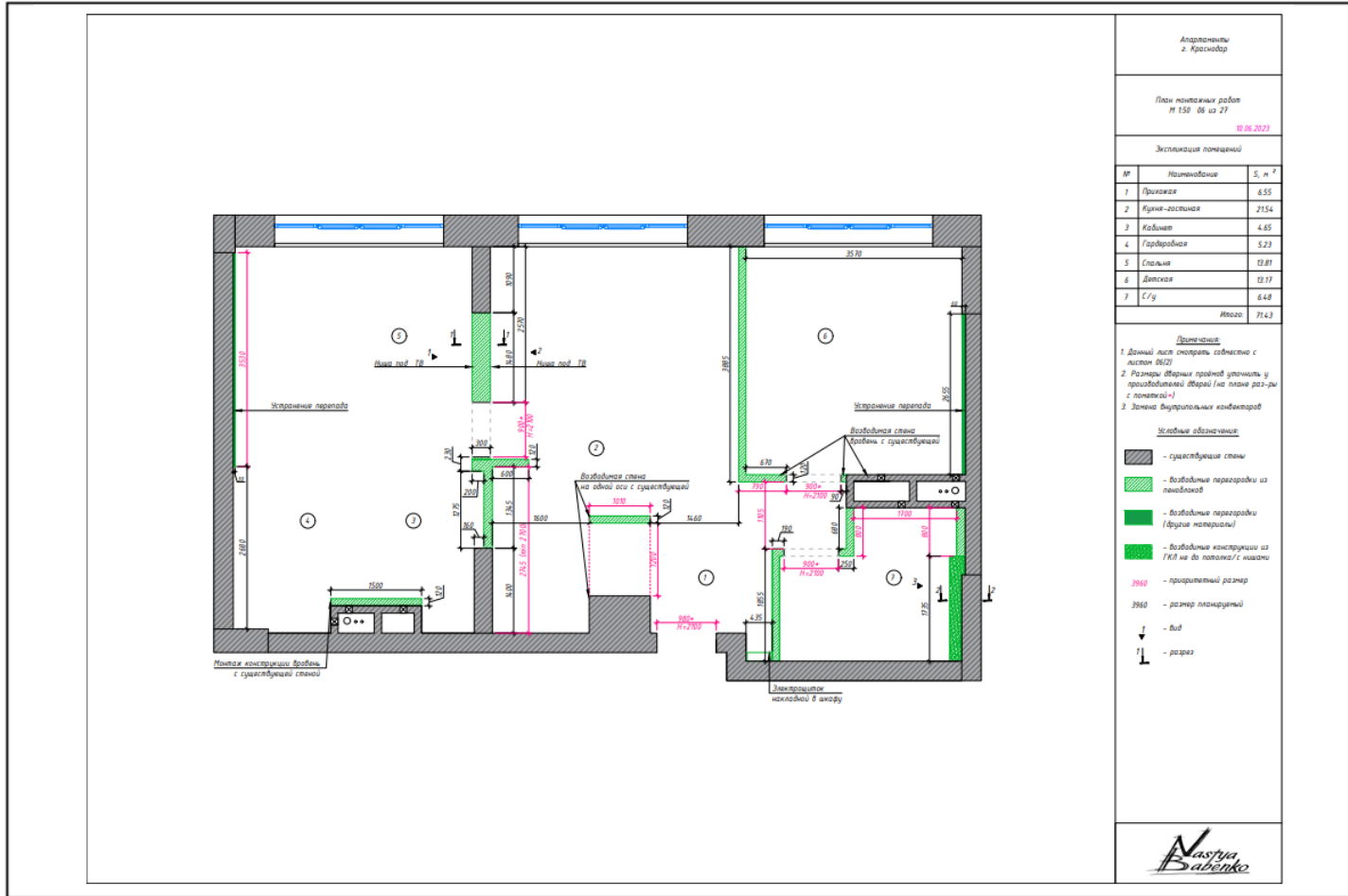

Другие чертежи

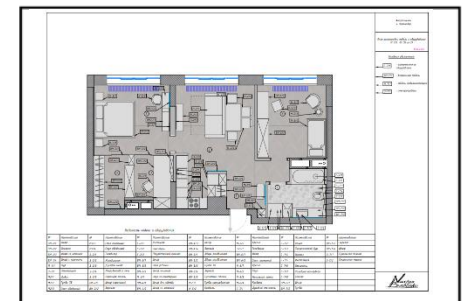
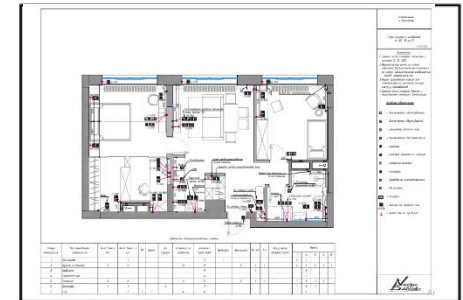
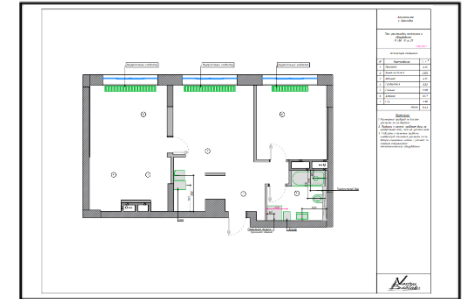

Ссылка на весь пакет чертежей: <https://disk.yandex.ru/i/glvQWFp4j4EcdQ>



ЧЕРТЕЖИ

План расстановки светильников:

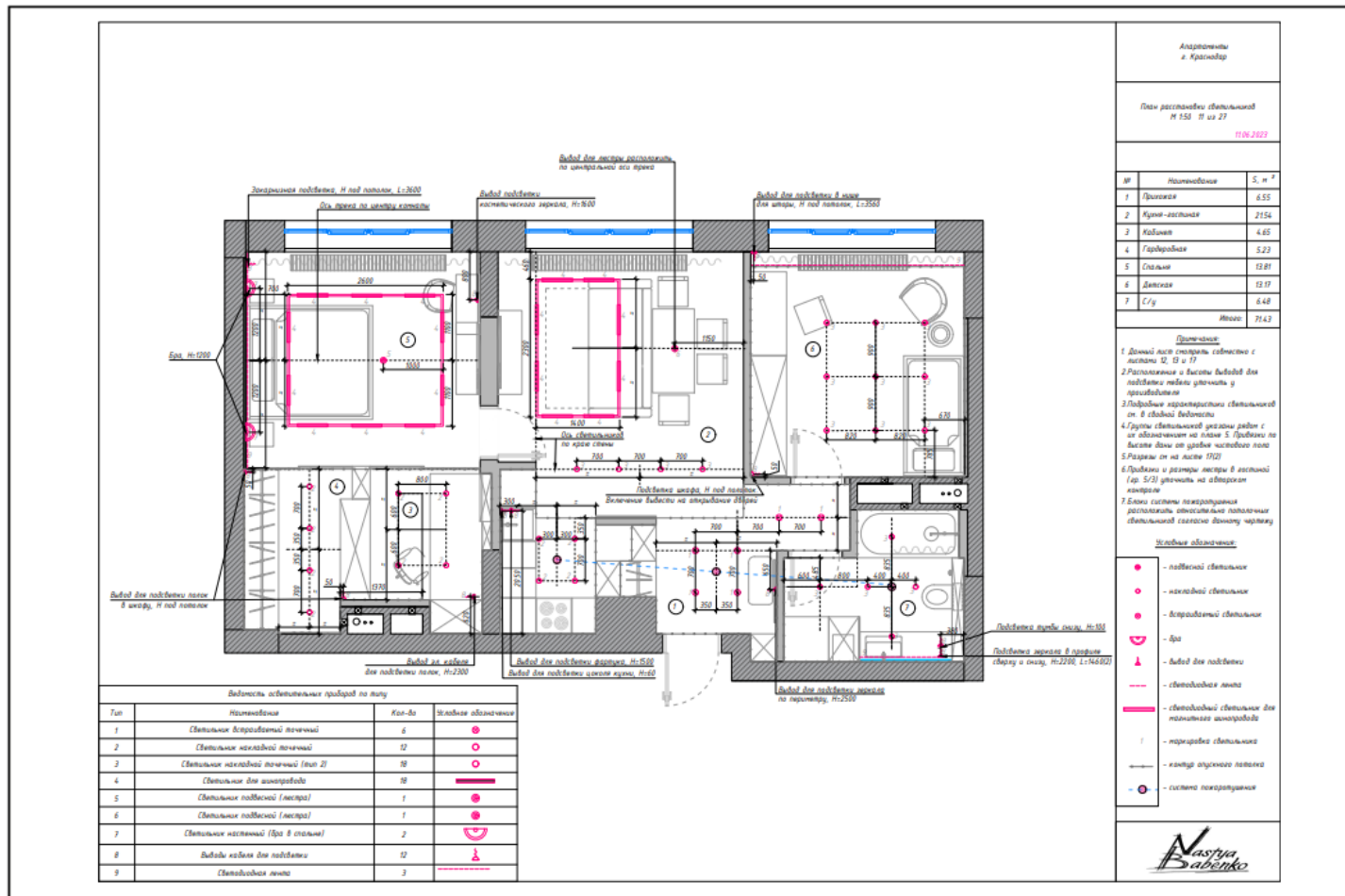

Другие чертежи

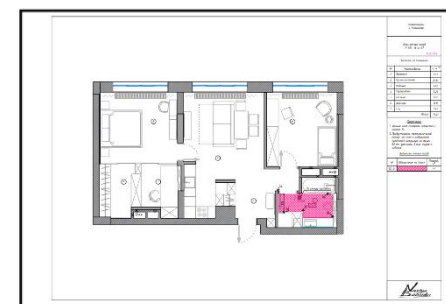
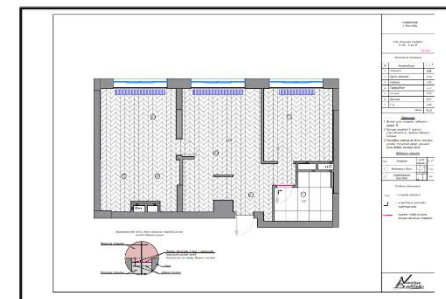

Ссылка на весь пакет чертежей: <https://disk.yandex.ru/i/glvQWFp4j4EcdQ>



ЧЕРТЕЖИ

Развёртки стен. Наименование помещения: текст

Другие развёртки стен:

This architectural drawing shows the wall development for a room. It consists of four main views: a top elevation of the window area with dimensions (210, 1110, 230, 1110, 600, 230, 670) and a total width of 3540; a side elevation of the window with a total width of 3915; a side elevation of the door area with a total width of 3580 and a height of 2270; and a bottom elevation of the window area with a total width of 3915. A legend on the right side of the drawing lists materials and components:

- Алгоритмы и границы
- Разработка плана № 130 25 от 27 11.06.2023
- Или иные обозначения
- материал
- пол
- другой полотно
- отделка (гипс 1/2)
- отделка из плитки (гипс 1/2)
- вспененный керамзитовый гипс 9
- зеркало (различные образы)
- металлический люстр

The logo "Nastya Babenko" is visible at the bottom right of the drawing area.

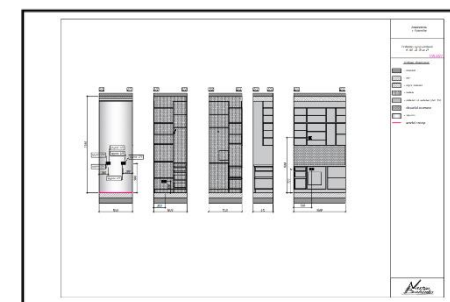
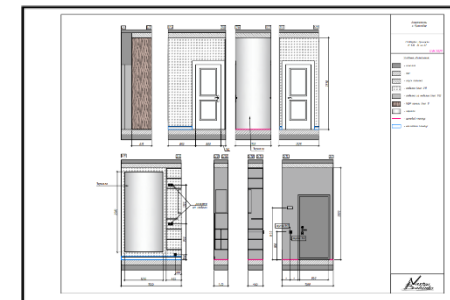
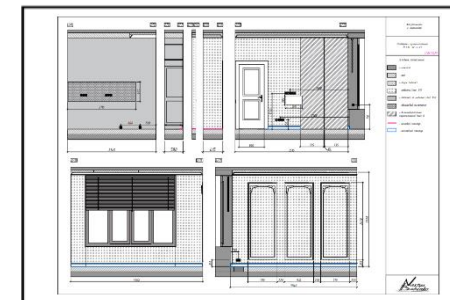

Ссылка на весь пакет чертежей: <https://disk.yandex.ru/i/glvQWFp4j4EcdQ>



ЧЕРТЕЖИ

Эскизные чертежи мебели:

Детская. Шкаф

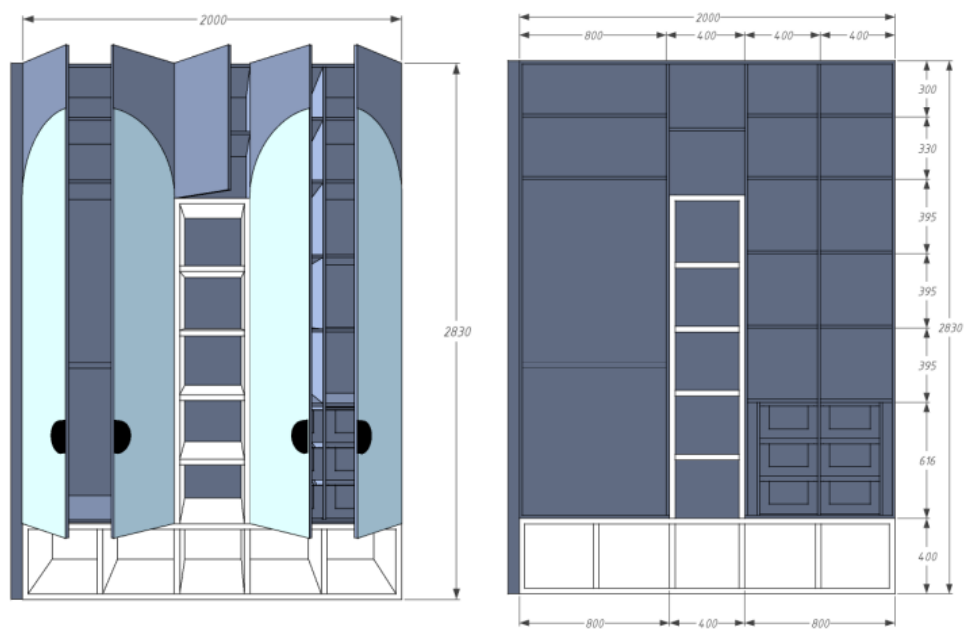



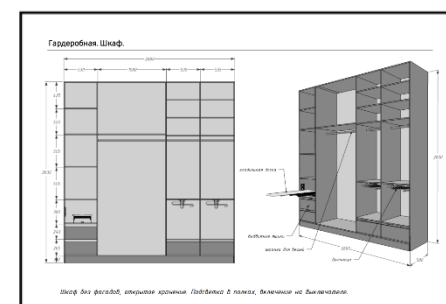
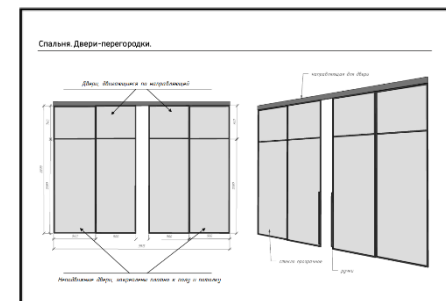
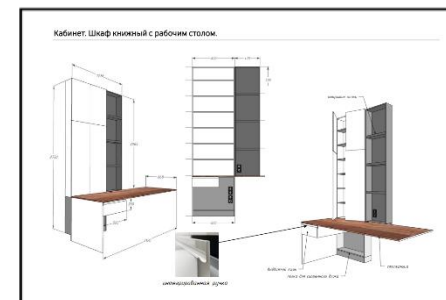



Подсветка на открывание дверей.



Ссылка на альбом индивидуальной встроенной мебели в SketchUp: <https://kurl.ru/VlbSD>



СВОДНЫЕ ВЕДОМОСТИ по наполнению интерьера и финишным отделочным материалам

Адрес объекта: Город Краснодар, ул. Аэродромная, д. 23, кв. 223 этаж 15					Всего по порядку цен (руб.): 6 842 480,00				Всего по КП (руб.): 6 038 274,70									
Характеристики элементов					Сводные ведомости				Порядковое ценообразование				Расчет сметной стоимости (проект)					
Помещение	Категория	Позиция (наименование)	Ед. изм.	Кол-во	Элемент	Ссылка на справочник	Изображение	Характеристики	Порядковая цена, руб.		Стоимость по порядку цен, руб.	Срок изготовления / поставки (ориентировочно)	Цена по КП		Стоимость по КП	Тз (ссылка)	КП (ссылка)	Срок изготовления / поставки по КП
									за единицу	под ключ			за единицу	под ключ				
все помещения	отделка	инженерная доска Gran Parle	кв.м.	68,00	декоративные покрытия	декор.парл (справка)		Инженерная доска Gran Parle Порода дерева - Дуб Страна изготовитель - Россия Конструкция - Двухслойная Селекция - Экстра Покрытие - Лак Толщина цветного слоя - 3,3 мм Длина доски - 460 мм Ширина доски - 110 мм Толщина доски - 15 мм Фаска - 4V Влажность - Нет	10 000,00		680 000,00		6 635,00		451 180,00	https://click.ru		
все помещения	отделка	плинтус щелевой	шт.	3	плинтус щелевой	щелевой плинтус (справка)		Материал - Алюминий Ширина - 40/50 мм Длина - 3 м Высота - 13 мм	500,00		1 500,00		598,00		1 797,00	https://krya.ru		
все помещения	отделка	плинтус накладной NI WOOD	шт.	17,00	плинтус накладной	накл.плинтус (справка)		Производитель - Stenoral Тип - плинтус Материал - диоролонимер Особенности - влагостойкий, ударопрочный Небеленый - Да Длина - 2000 мм Ширина - 140 мм Высота - 100 мм	800,00		13 600,00		780,00		13 260,00	https://m-bi		
все помещения	отделка	молдинты наружный	пог.м.	46,00	плинтус накладной	накл.плинтус (справка)		Гладкогнутый молдинг Мг-283, 52Нх25 мм Высота: 52 мм Глубина: 25 мм Материал: Гипс ГВВС-16	250,00		11 500,00		248,00	5 175,00	11 454,00	https://click.ru		
все помещения	отделка	молдинг внутренний	пог.м.	40,00	плинтус накладной	накл.плинтус (справка)		Гладкогнутый молдинг Мг-201, 40Нх18 мм Высота: 40 мм Глубина: 18 мм Материал: Гипс ГВВС-16	200,00		8 000,00		200,00		8 000,00	Гладкогнуты		
все помещения	отделка	уголок	шт.	13,00	плинтус накладной	накл.плинтус (справка)		Угол Лу-80, 236х236х39 мм Ширина - 236 мм Высота - 236 мм Глубина - 39 мм Материал - Гипс ГВВС-16	400,00		5 200,00		410,00		5 330,00	Гладкогнуты		
все помещения	отделка	краска для стен PREMIUM SATINADA	шт.	4,00	покраска	покраска (справка)		Высококачественная полу-матовая краска TOULIENS Окрасивание 160 кв. м. Лл = 10 кв.м. Необходимо 4 банки по 4 л. - Подходит для интерьера и экстерьера. - Стены и потолки. - Все типы стандартных поверхностей. - Не желтеет со временем. - Защищает от плесени и грибка. - Высокая укрывная способность.	25 000,00		100 000,00		23 600,00		94 400,00	Гладкогнуты		

Ссылка на сводные ведомости: <https://disk.yandex.ru/i/W3hUCWDP7T8yWg>



СМЕТНАЯ СТОИМОСТЬ ПРОЕКТА ПРИ ВЫХОДЕ НА СТРОЙКУ

Nastya Babenko

Наименование категории	Стоимость плановая (КП, порядки цен), руб.	Стоимость фактическая, руб.	Разница (план-факт), руб.	Оплачено, руб.	Остаток к оплате по всему проекту, руб.
Дизайн-проект и услуги	338 575,00	0,00	338 575,00	0,00	0,00
Черновые материалы	432 000,00	0,00	432 000,00	0,00	0,00
Работа строителей	1 440 000,00	0,00	1 440 000,00	0,00	0,00
Смежники	0,00	0,00	0,00	0,00	0,00
Отделочные материалы	903 028,70	0,00	903 028,70	0,00	903028,7
Сантехника	231 402,00	0,00	231 402,00	0,00	231402
Мебель встраиваемая	1 353 000,00	0,00	1 353 000,00	0,00	1353000
Мебель отдельностоящая	786 269,00	0,00	786 269,00	0,00	786269
Освещение	931 286,00	0,00	931 286,00	0,00	931286
Техника	455 842,00	0,00	455 842,00	0,00	455842
Двери	171 245,00	0,00	171 245,00	0,00	171245
Окна	0,00	0,00	0,00	0,00	0
Фурнитура	484 240,00	0,00	484 240,00	0,00	484240
Камень	0,00	0,00	0,00	0,00	0
Текстиль	256 698,00	0,00	256 698,00	0,00	256698
Аксессуары	0,00	0,00	0,00	0,00	0
Декор	334 274,00	0,00	334 274,00	0,00	334274
Другое	115 000,00	0,00	115 000,00	0,00	115000
Итого дизайн проект и услуги студии:	338 575,00	0,00	338 575,00	0,00	0,00
Итого работа и черновые мат-лы:	1 872 000,00	0,00	1 872 000,00	0,00	0,00
Итого наполнение интерьера:	6 022 284,70	0,00	6 022 284,70	0,00	6 022 284,70
Итого под ключ с работой:	8 232 859,70	0,00	8 232 859,70	0,00	6 022 284,70

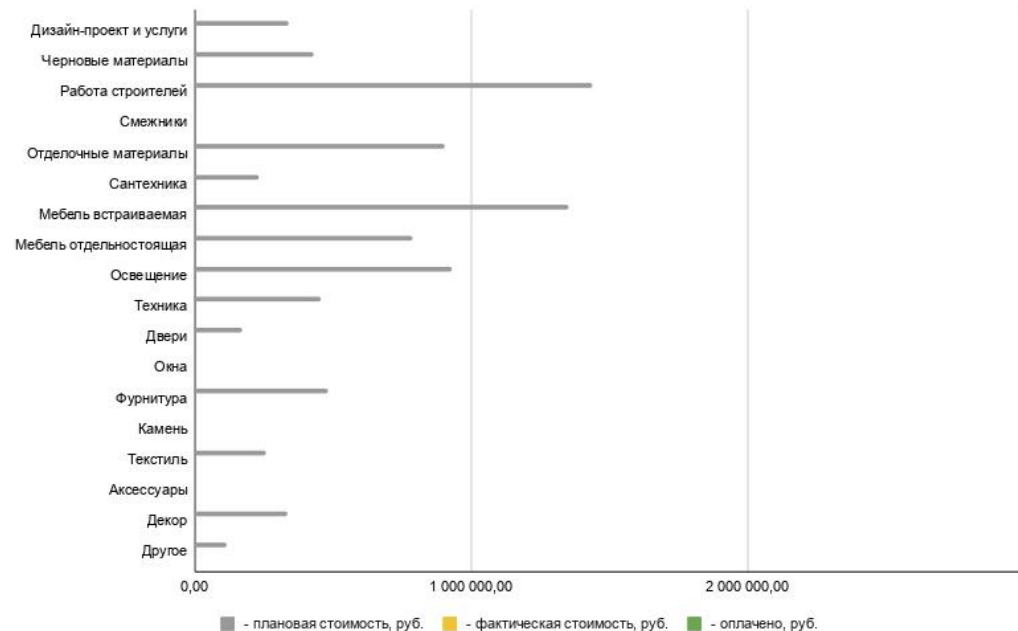

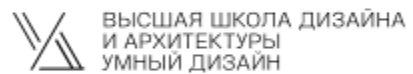

Автор БАБЕНКО АНАСТАСИЯ
СЕРГЕЕВНА
2023