



**КУЛИК
АННА
СЕРГЕЕВНА**

ОБРАЗОВАНИЕ

1. 2022 – 2024 г.,
Высшая школа дизайна и
архитектуры Умный дизайн,
Дизайнер общей практики

2. 2004 – 2009 г.,
СПбГУ Технологии и дизайна,
Инженер – технолог

ОПЫТ РАБОТЫ

– 2016 г. – настоящее время
ИП Розничная торговля мягкой мебели

ВЛАДЕНИЕ ПРОГРАММАМИ

1. Archicad
2. Sketch Up + Enscape
3. Adobe Photoshop
4. Power Point

ЛИЧНЫЕ КАЧЕСТВА

- Ответственность и упорство
- Оптимизм
- Коммуникабельность
- Умение доводить начатое до конца
- Перфекционизм



**КУЛИК
АННА
СЕРГЕЕВНА**

ЭТАПЫ РАБОТ

1. СОЗДАНИЕ ТЕХНИЧЕСКОГО ЗАДАНИЯ: (от 7 рабочих дней)

- выполнение качественного обмерного плана, замеры помещения с фото и видеофиксацией объекта
- сбор важной информации, влияющей на проектирование
- проведение подробного поэтапного анкетирования с подборкой референсов с последующей переработкой его в техническое задание

2. ПРОЕКТИРОВАНИЕ ПРОСТРАНСТВА: (от 15 рабочих дней)

- разработка неограниченного количества вариантов планировочных решений на плоскости
- создание итогового варианта планировки с последующей его проработкой в простом белом объеме для лучшего восприятия будущего пространства
- создание детализированной объемной 3д-модели, отражающей важные нюансы, которые могут повлиять на планировку.

3. РАЗРАБОТКА КОНЦЕПЦИИ ИНТЕРЬЕРА И ВИЗУАЛИЗАЦИЯ: (от 21 рабочих дней)

- презентация коллажей и мудбордов
- создание визуализации и панорамы на каждое помещение

4. СОЗДАНИЕ СХЕМ РЕАЛИЗАЦИИ: (от 21 рабочих дней)

- разработка полного комплекта чертежей для реализации проекта
- разработка полного альбома чертежей корпусной мебели
- составление сводных ведомостей, содержащих полную подробную информацию о наполнении интерьера, использованных материалах и декоре

УСЛУГИ:

- **Расчет сметной стоимости.** 1000 р/м²
- **Авторский контроль:** полное сопровождение на этапе реализации проекта, подбор альтернативных решений. 20000 р/мес
- **Комплектация интерьера:** закупка, контроль логистики, приемка позиций на объекте. 5-15% от реализации

СТОИМОСТЬ РАБОТ:

- от 2000 р/м² полный комплект
- от 400 р/м² – пакет чертежей (ARCHICAD)
- От 500 р/м² – визуализация (SKETCH UP)

УСЛОВИЯ РАБОТЫ:

- удалённо/комбинированный режим работы



ANNA KULIK
interior designer

Автор: Кулик Анна

Проект выполнен в апартаментах ЖК «Лахта Плаза», г. Санкт-Петербург.
Площадь **апартаментов 56 кв.м.**

Заказчиками является семейная пара. Он – бизнесмен-инвестор, она – организатор деловых встреч, у них есть дочь, которая учиться за границей и приезжает на каникулы домой. Они любят много путешествовать, но всегда с радостью возвращаются в любимый город Санкт-Петербург, где вечерами собирают своих друзей, и, открыв привезенную бутылочку вина, делятся впечатлениями о поездке. Дочка увлекается настольными играми и олдскульными фильмами.

Основным **пожеланием заказчика** было разделение пространства на зону гостевую, где помимо друзей также будет останавливаться их дочь на каникулах и хозяйскую зону, где они смогут отдыхать и проводить время, так же им было важно, чтобы была закрытая система хранения, гардероб для нее и отдельно для него и хозблок.

По стилистике клиенты предпочитают минимализм, графичность, необычные предметы и элементы мебели, из материалов им нравится натуральный камень, дерево.

ТЕХНИЧЕСКОЕ ЗАДАНИЕ ПРОЕКТА

Легенда о заказчике:

Заказчики:

Семейная пара Марк – бизнесмен (52 года) и Камилла – организатор деловых встреч (48 лет), у них есть дочь Александра (22 года)
Марк и Камилла мечтают отправиться в кругосветку на воздушном шаре, ценят высокое искусство, хорошее вино. Считают что спальня – это место где должно быть только «ты и кровать»
Дочь Александра – учиться за границей, домой приезжает только на каникулы, увлекается олдскульными фильмами и шахматами.

Пожелания:

Интерьер должен быть трендовым и гармоничным, минималистичным, хочется видеть дизайнерскую необычную мебель, допустимы яркие акценты, нравится дерево, натуральный камень.



ТЕХНИЧЕСКОЕ ЗАДАНИЕ ПРОЕКТА

ТЗ из анкеты



Техническое задание к Договору № 1 от "18" июня 2023 г.

Заказчик:	Баркан Марк Михайлович
Адрес (город, улица, корпус, дом, кв.):	Санкт-Петербург, Приморский пр. д.78
Проектное наименование объекта:	ЖК "Лахта Плаза"
Тип объекта:	квартира
Год постройки:	2016
Площадь по экспликации БТИ (м2):	56 кв.м.
Высота потолков (м):	3.1
Количество этажей/уровней:	1
Этаж/этажность в доме:	7/8
Тип снабжения варочного оборудования:	Электрическое
Планируемый бюджет на комплектацию интерьера:	20000000 рублей (включает услуги строителей и стоимость черновых материалов)
Количество помещений:	4
Имеющаяся мебель:	-
Дополнительно:	Марк увлекается чаем, всегда когда бывает в Китае привозит большую коллекцию, хранит чай в стеклянных тарах, хочет чтобы его коллекция была на виду и в быстром доступе. Камилла собирает коллекцию фарфора фирмы Hermes balcone du guadalquivir, для этого нужен открытый шкаф, чтобы подчеркнуть изысканность и красоту коллекции. По стилистике хотят видеть гармоничный и стильный интерьер, наличие нестандартной дизайнерской удобной мебели. Можно добавить ярких красок. Предпочитают порядок, у каждой вещи есть свое место. Любят готовить и приглашать гостей.

ТЕХНИЧЕСКОЕ ЗАДАНИЕ ПРОЕКТА

ТЗ из анкеты

Наименование помещения	Мебель	Оборудование	Пожелания по освещению	Напольное покрытие	Отделка стен	Отделка потолка	Примечания	
Кухня-гостиная	Диван со спальным местом (угловой или прямой), обеденный стол, стулья на 6 человек, кресла для отдыха, журнальный стол, кухонный гарнитур (закрытого типа, верхние и нижние шкафы, фасады можно выделить ярким цветом или необычным материалом), барная стойка, стулья для барной стойки, шкаф для хранения вещей (закрытого типа, чтобы был как часть интерьера), шкаф-витрина для хранения коллекции фарфора (открытого типа), полки для хранения чайной коллекции (открытого типа), мойка (одинарная).	Домашний кинотеатр, проектор, телевизор, apple TV. Крупная бытовая техника(встроенная или отдельностоящая): Холодильник (600), морозильная камера, варочная панель (600, электрическая или индукционная), духовой шкаф (высота не важна), СВЧ печь, ППМ (600), вытяжка. Мелкая бытовая техника (в шкафу спрятанная): электрочайник, мультиварка, электровесы, электровафельница, блендер, мясорубка, измельчитель.	Освещение не принципиально, свет: теплый, нейтральный. Предпочтительно трековые светильники, точечный свет, скрытые подсветки.	Паркет, паркетная/инженерная доска (рустик, натур, селек) вид раскладки: максимально широкая, венгерская елочка, разноформатная. Также рассматривают вариант микроцемент/наливной пол. Плинтус: высокий, скрытого монтажа, без плинтуса.	Покраска, декоративная штукатурка, декоративные стеновые панели, стеклоблоки, камень. Можно добавить лепнину. Фартук в кухонной зоне: натуральный камень, необычный вариант, керамическая плитка. Столешница: натуральный камень, дерево.	Рассматривают цветной потолок в любой зоне, но чтобы не везде разные цвета.	В гостевой комнате будет жить дочь по 2-3 недели, несколько раз в год, для нее в гостиной учесть: диван с удобным спальным местом; место для хранения настольных игр, закрытого типа, шкаф для хранения одежды. Дочь если дома, то любит смотреть фильмы с друзьями или играть в настольные игры.	В квартире можем использовать комнатные растения большие или маленькие. Предпочтения по дверям: скрытый короб, увеличенная высота, в потолок, раздвижная система, стеклянные перегородки. Радиаторы внутрипольный, если возможно. Оформление окон не принципиально. Ковры: нет. Поменьше ручек у корпусной мебели. Дополнительно продумать место для хранения/размещения: открытая сушка белья, отпариватель, гладильная доска встроенная, робот-пылесос и вертикальный пылесос. Должно быть место для хранения елки, чемоданов, спортивной сумки
Спальня	Кровать (1800), прикроватные тумбы открытого типа, шкаф для одежды, рабочее место (стол маленький для ноутбука; система хранения под столом), кресло для чтения с пуфом для ног. Зеркало. Сейф. Предпочтительный цвет: розовый.	Телевизор, apple TV, ноутбук		Паркет, паркетная/инженерная доска (рустик, натур, селек) вид раскладки: максимально широкая, венгерская елочка, разноформатная. Плинтус: высокий, скрытого монтажа, без плинтуса.	Покраска, декоративная штукатурка, декоративные стеновые панели, стеклоблоки, камень. Можно добавить лепнину.		Рассматривают отдельные гардеробные для нее и для него	- 3 шт, место для лыж, настольных игр. Для Камиллы нужно оборудовать место хранения и использования: гимнастический коврик и гантели - занимаете дома спортом. Пожелание по шумоизоляции: не хотят слышать соседей и чтобы соседи не слышали их.
Прихожая	Закрытый шкаф, сиденье (банкетка, кресло, пуф), комод. Зеркало.			Паркет, паркетная/инженерная доска (рустик, натур, селек) вид раскладки: максимально широкая, венгерская елочка, разноформатная. Также рассматривают вариант микроцемент/наливной пол. Плинтус: высокий, скрытого монтажа, без плинтуса.	Покраска, декоративная штукатурка, декоративные стеновые панели, стеклоблоки, камень. Можно добавить лепнину.		Система кондиционирования не думали, вентиляция должна быть. В интерьере не хотят видеть тривальности, стандартности, не хотят "как у всех". Цвет не нравится: фиолетовый, лимонный, ярко зеленый, разноцветие. Цвет нравится: цвет охры, терракота, можно	
Санузел	Ванна (не принципиально какая), унитаз/умный унитаз (не напольный), гигиенический душ, умывальник. Зеркало.	Стиральная машина (600), сушильная машина/сушильный шкаф. Электрические щетки, фен, щипцы		Керамическая плитка (под рассмотрением: террацо, наливной пол, микроцемент)	Покраска, декоративная штукатурка, декоративные стеновые панели, стеклоблоки, камень. Можно добавить лепнину.		Будут так же обычные зубные щетки, для них продумать место хранения.	приглушенный голубой, синий, все оттенки серого, белого, бежевого, черный, розовый можно в спальне. Никакого металла. Готовы рассмотреть варианты и

ТЕХНИЧЕСКОЕ ЗАДАНИЕ ПРОЕКТА
Презентация доски Pinterest



ОБМЕРНЫЙ ПЛАН

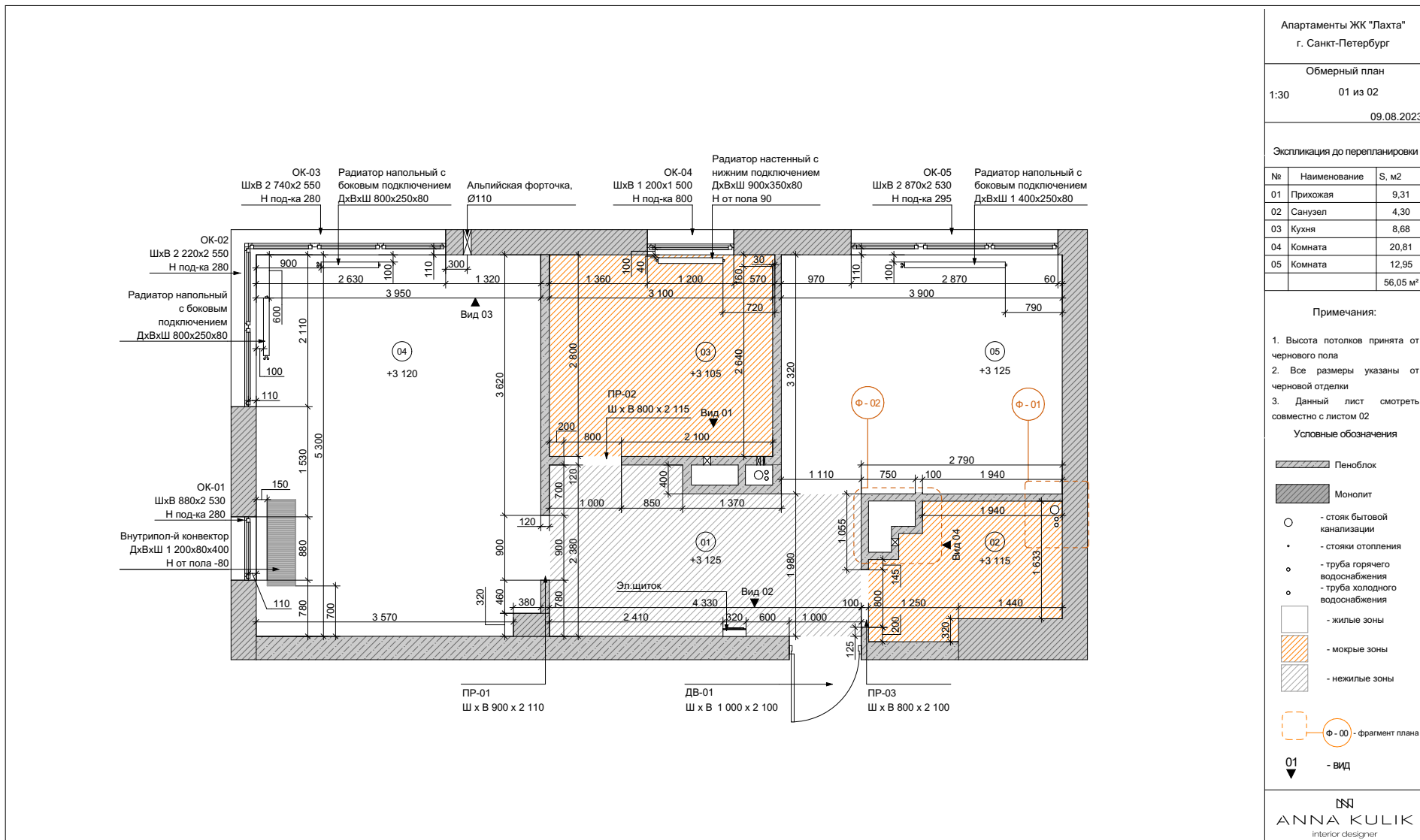

Фрагменты, виды, разрезы обмерного плана

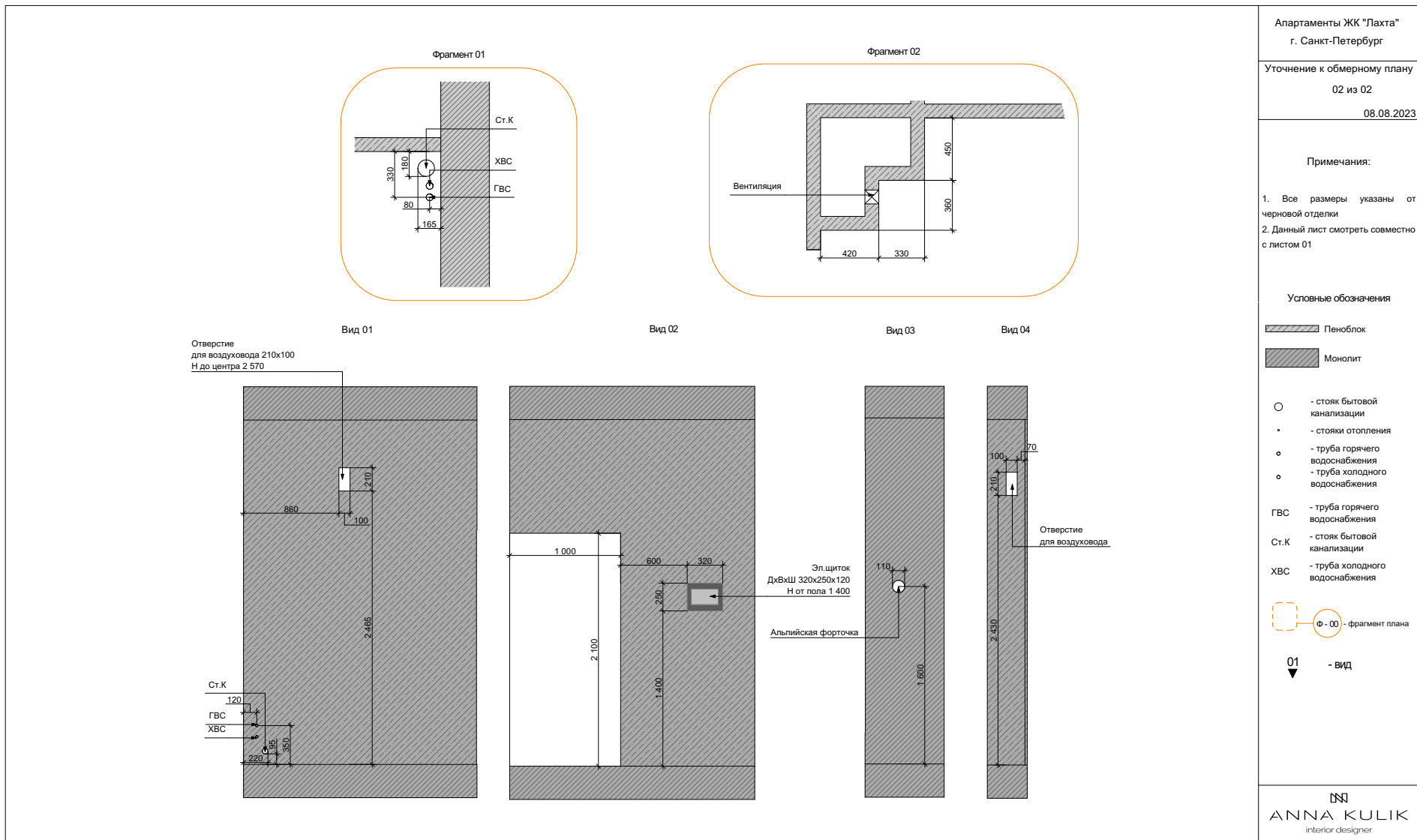

Апартаменты ЖК "Лакhta"
г. Санкт-Петербург

Уточнение к обмерному плану
02 из 02

08.08.2023

Примечания:

1. Все размеры указаны от черновой отделки
2. Данный лист смотреть совместно с листом 01

Условные обозначения

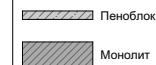

- - стояк бытовой канализации
- - стояки отопления
- - труба горячего водоснабжения
- ◌ - труба холодного водоснабжения
- ГВС - труба горячего водоснабжения
- Ст.К - стояк бытовой канализации
- ХВС - труба холодного водоснабжения

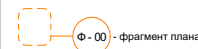

01 - вид

ANNA KULIK
interior designer



ВАРИАНТЫ ПЛАНИРОВОЧНЫХ РЕШЕНИЙ

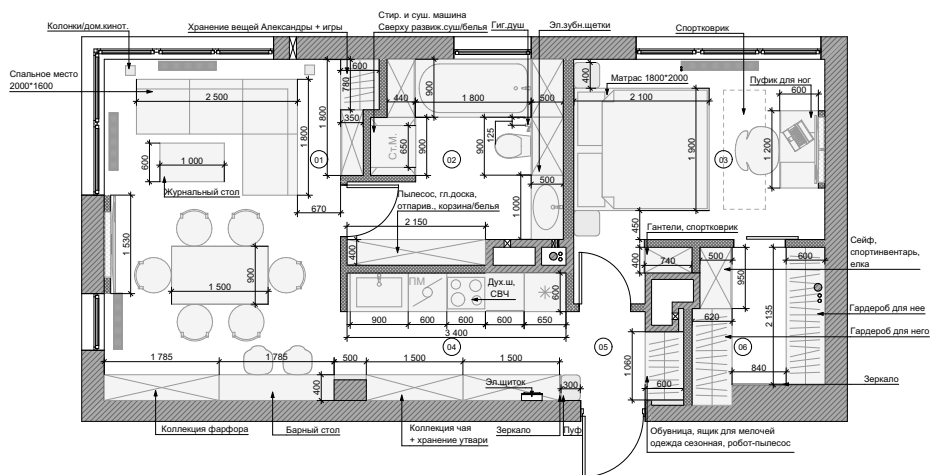
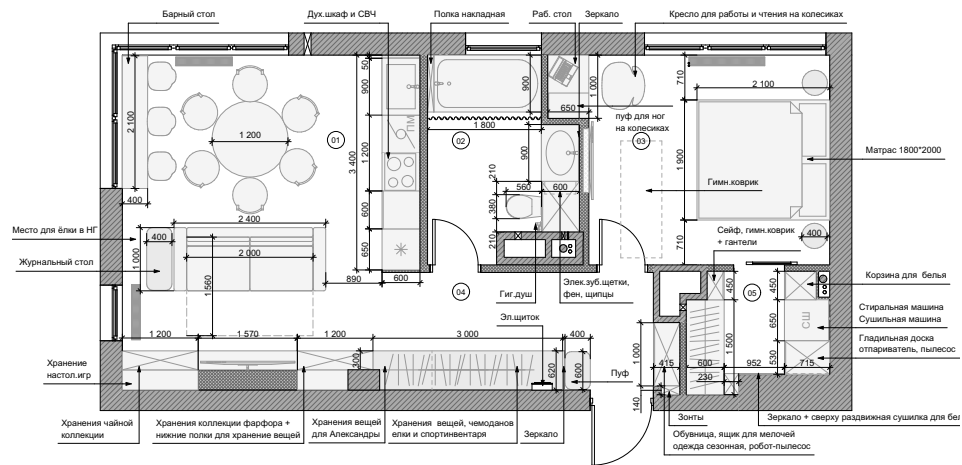
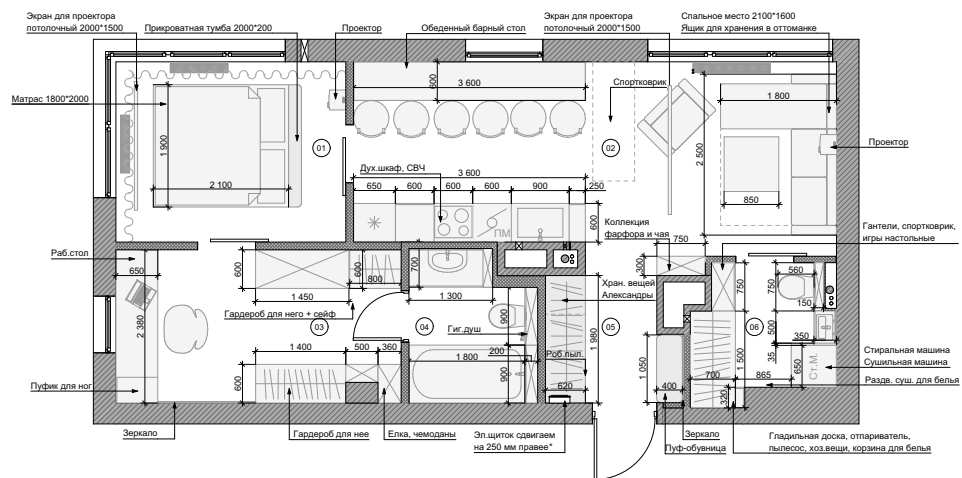

ИТОГОВОЕ ПЛАНИРОВОЧНОЕ РЕШЕНИЕ

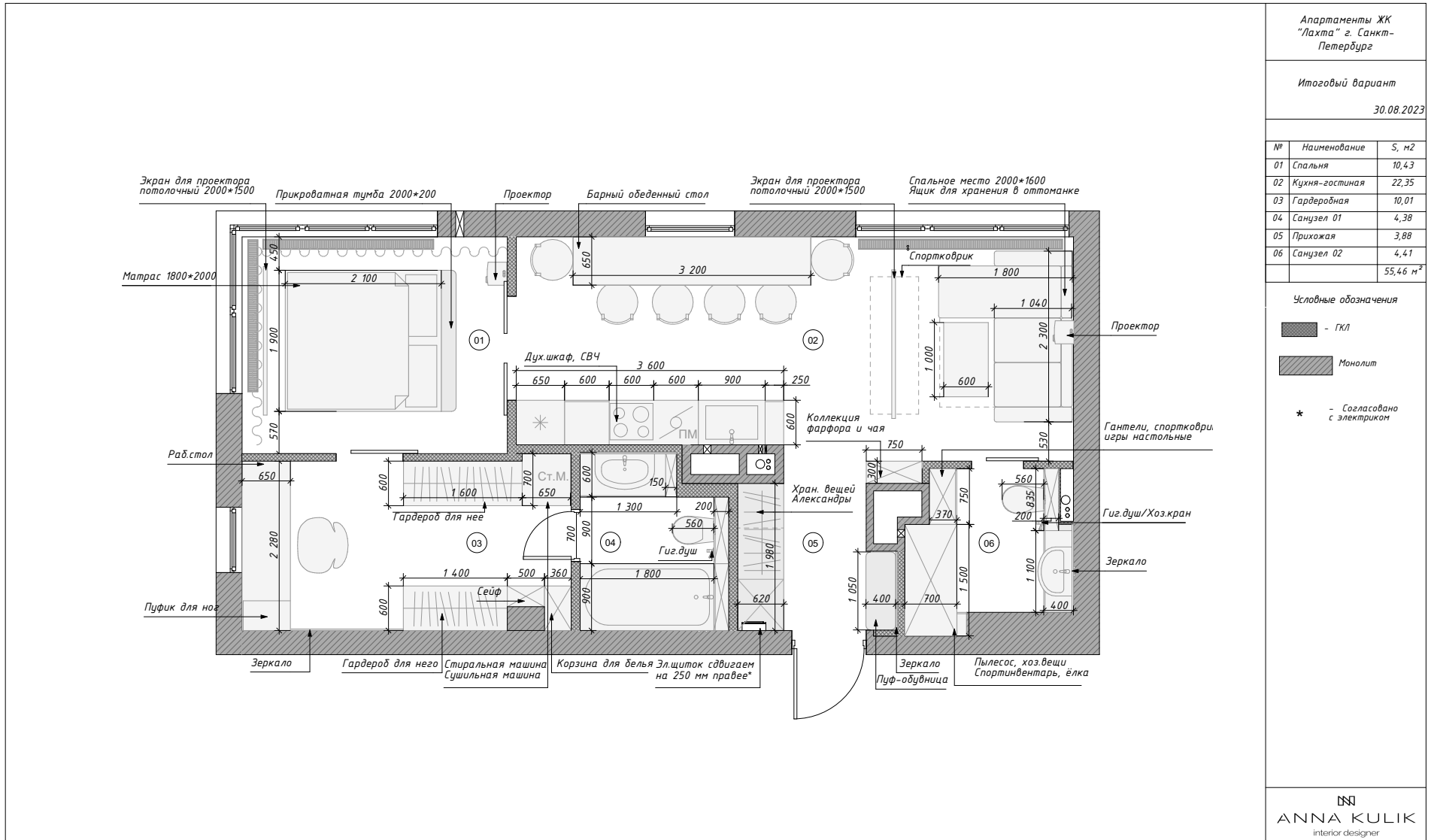

ANNA KULIK
interior designer



ИТОГОВОЕ ПЛАНИРОВОЧНОЕ РЕШЕНИЕ В SKETCHUP

Вид сверху со скрытым потолком или в изометрии с двумя скрытыми стенами и потолком

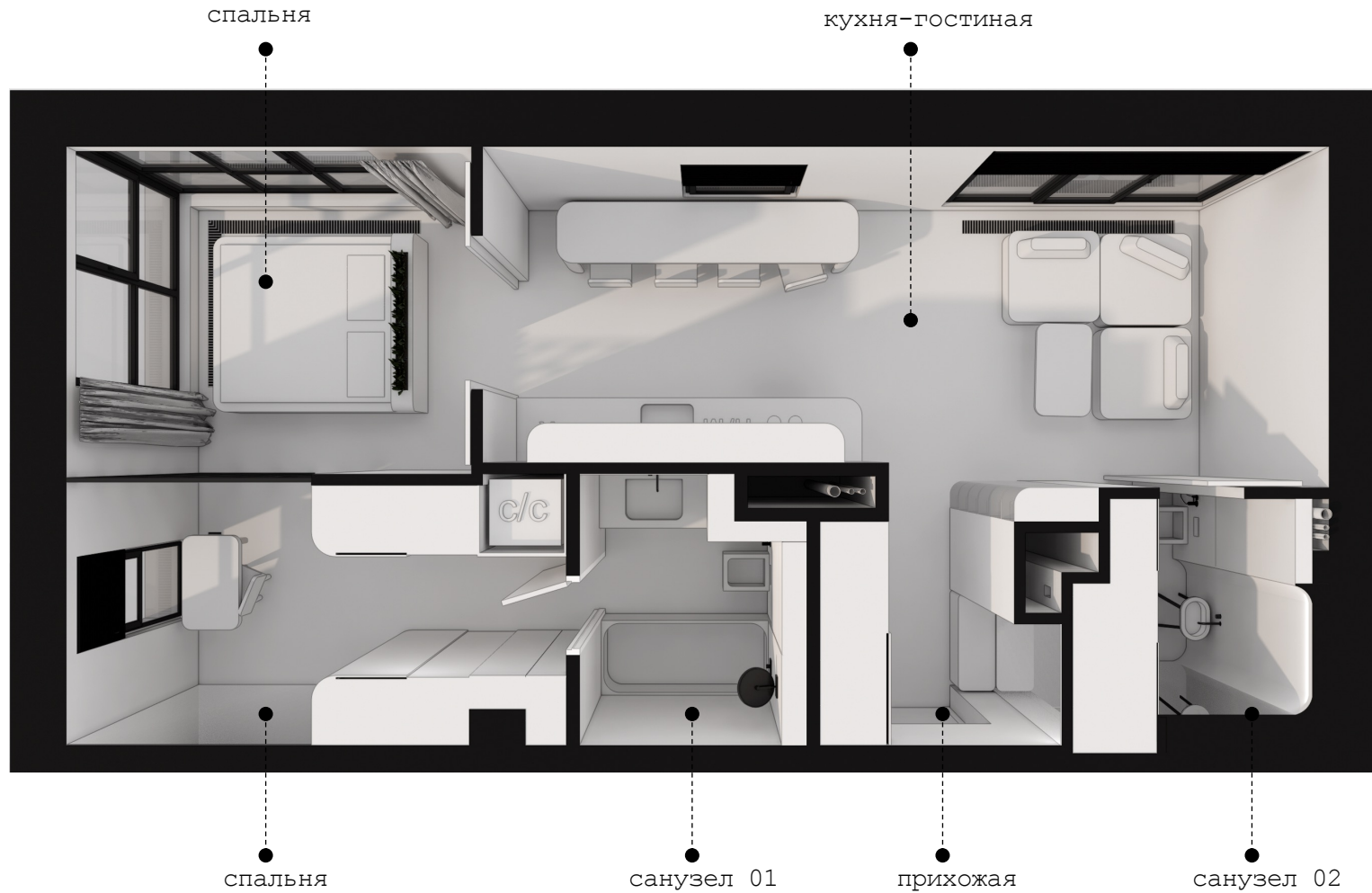

ИТОГОВОЕ ПЛАНИРОВОЧНОЕ РЕШЕНИЕ В SKETCHUP

Вид сверху со скрытым потолком или в изометрии с двумя скрытыми стенами и потолком

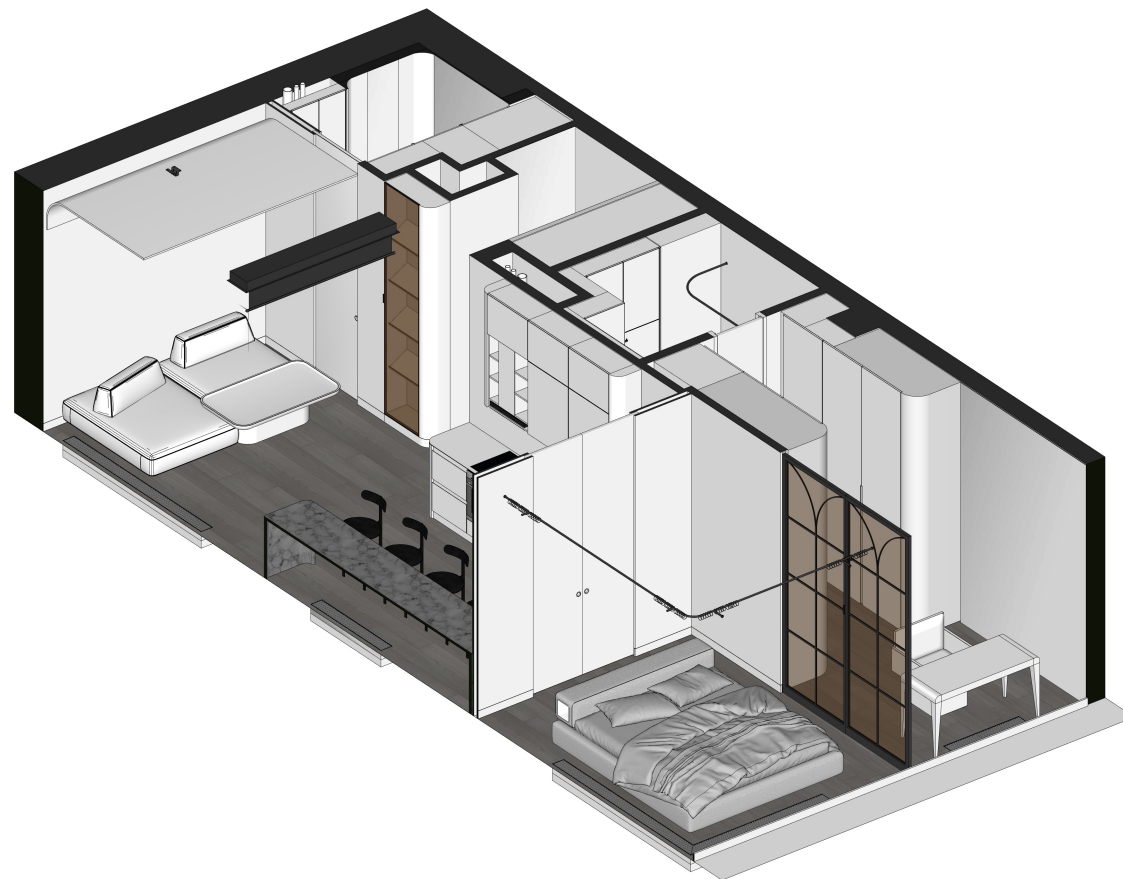

ИТОГОВОЕ ПЛАНИРОВОЧНОЕ РЕШЕНИЕ В SKETCHUP

Вид сверху со скрытым потолком или в изометрии с двумя скрытыми стенами и потолком



СХЕМЫ РЕАЛИЗАЦИИ

План с расстановкой сантехнического оборудования

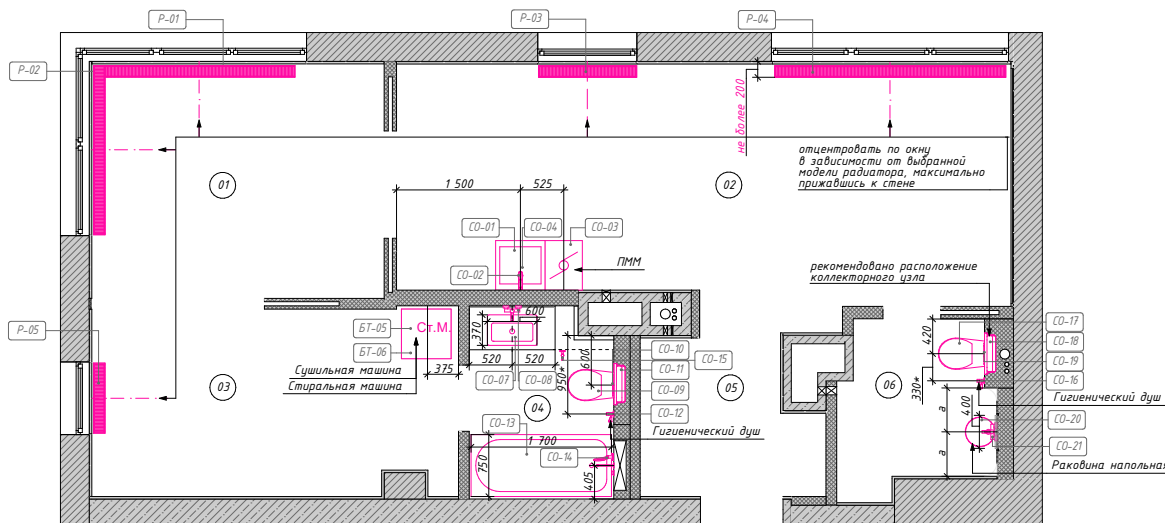

Апартаменты ЖК "Лакта"
г. Санкт-Петербург

План расстановки сантехники
и приборов отопления
11 из 67

Экспликация помещений

№	Наименование	S, м ²
01	Спальня	10,06
02	Кухня-гостиная	21,70
03	Кабинет-Гардероб	9,93
04	Санузел 01	3,89
05	Прихожая	3,86
06	Санузел 02	3,64
		53,08 м ²

Примечания:

1. Размещение приборов по высоте уточнить на развёртках
2. Привязки к сантех. приборам даны по центральным осям, если не указано иное

* - Уточнить привязки по техкарте выбранной модели сантехнического оборудования

Условные обозначения

CO-01 - маркировка сантехнического оборудования

P-01 - маркировка приборов отопления

— установить относительно центральной оси

a - a - равные размеры
b - b - равные размеры

ANNA KULIK
interior designer



СХЕМЫ РЕАЛИЗАЦИИ

Планы освещения и электрики

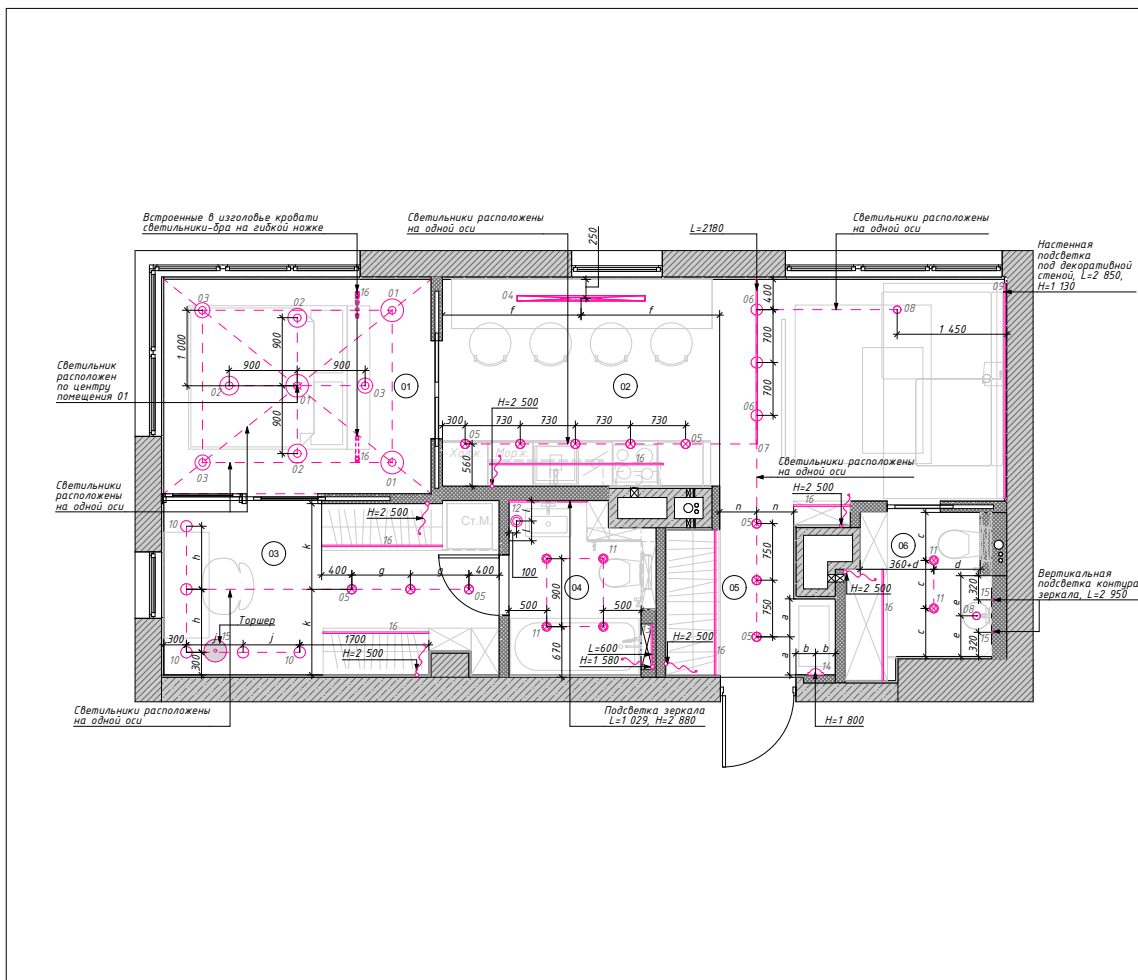

Апартаменты ЖК "Лакта" г. Санкт-Петербург

План расстановки светильников 12 из 67

Экспликация помещений

№	Наименование	S, м2
01	Спальня	10,06
02	Кухня-гостиная	21,70
03	Кабинет-Гардероб	9,93
04	Санузел 01	3,89
05	Прихожая	3,86
06	Санузел 02	3,64
		53,08 м²

Примечания:
 1 Привязки по высоте даны от уровня чистового пола
 2 Расположение и высоты выводов для подсветки мебели уточнить у производителя
 3 Подробные характеристики светильников см. в свободной ведомости
 4 Номера светильников в ведомости указаны рядом с их обозначением на плане
 5 Данный лист смотреть совместно с листами #МакИ(ссыл), 14, #МакИД(ссыл)
 * Зависит от размеров утюжка №8 - расположение светильника 08 должно быть над центром утюжка.

Условные обозначения

- Вывод электропровода 220V
- Линия двоякая LED
- Линия
- Подсветка LED
- Светильник встраиваемый
- Всплывающий Светильник
- Встраиваемый спот
- Светильник на гибкой ножке
- Светильник накладной поворотный
- Светильник настенный
- Светильник Подвесной
- Торшер
- Трековая система

2600 - планировочные размеры
 а - а - равные размеры
 б - б - равные размеры
 L - длина подсветки, мм
 H - высота размещения осветительного прибора, мм

ANNA KULIK
interior designer

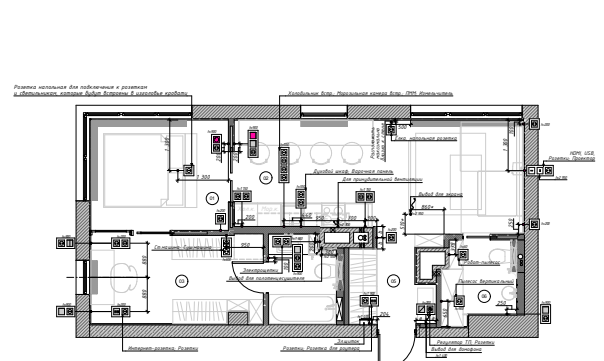
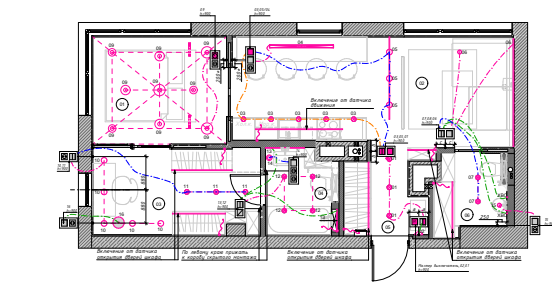

№	Наименование	Ссылка	Ссылка	Ссылка	Ссылка
01	Спальня	01	01	01	01
02	Кухня-гостиная	02	02	02	02
03	Кабинет-Гардероб	03	03	03	03
04	Санузел 01	04	04	04	04
05	Прихожая	05	05	05	05
06	Санузел 02	06	06	06	06



СХЕМЫ РЕАЛИЗАЦИИ План напольных покрытий

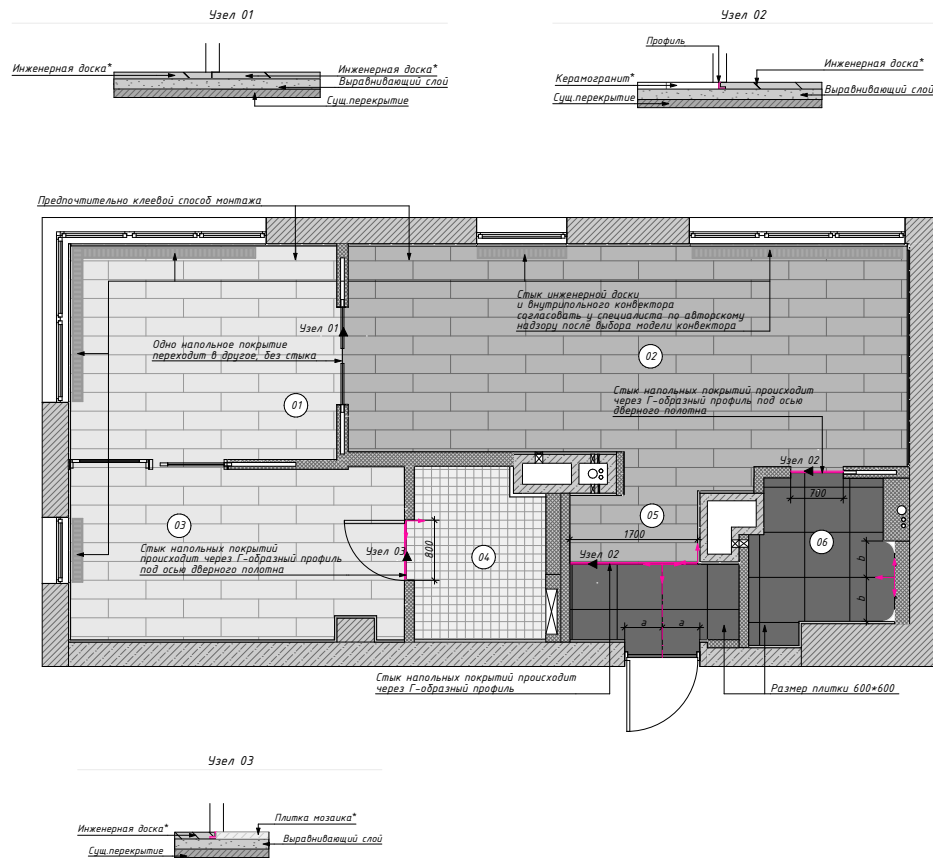

Апартаменты ЖК "Лахта"
г. Санкт-Петербург

План напольных покрытий
17 из 67

Экспликация помещений

№	Наименование	S, м2
01	Спальня	10,06
02	Кухня-гостиная	21,70
03	Кабинет-Гардероб	9,93
04	Санузел 01	3,89
05	Прихожая	3,86
06	Санузел 02	3,64
		53,08 м ²

Примечания:

- Общая длина порожка - 4,5 м
- Стык материалов смотреть: Узел 1, Узел 2, Узел 3
- На плане материал напольных покрытий показан условно
- Данный лист смотреть совместно с 18

* - уточнить типологию напольных покрытий у специалиста по авторскому надзору

Условные обозначения

- порожек на стыке покрытий
- установить относительно центральной оси
- начало раскладки

Узел 01 - узел

2600 - планировые размеры

Ведомость напольных покрытий

№	Покрытие	Услов. обознач.	S
01	Инженерная доска		23,43
02	Инженерная доска		20,37
03	Керамогранит		6,19
04	Плитка мозаика		3,93

ANNA KULIK



СХЕМЫ РЕАЛИЗАЦИИ

Альбом чертежей корпусной мебели:

Корпус: ЛДСП
Фасады: МДФ эмаль матовая,
цвет: белый, цоколь: черный



столешница 20 мм и фартук - белый
мрамор Panda (с пропиткой)

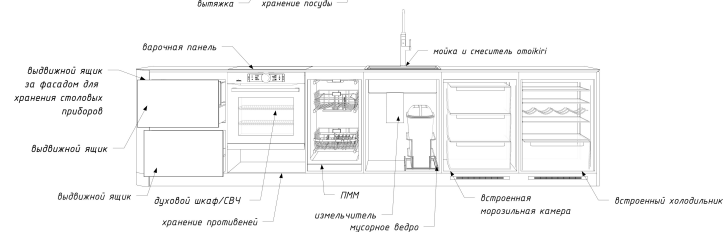
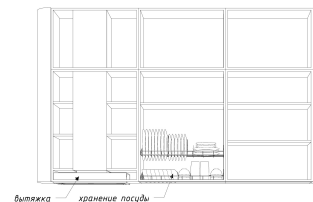
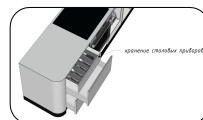
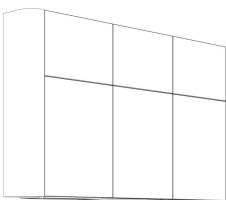

Слив мойки и измельчитель
сместить в край, чтобы добавить систему
хранения для мусора

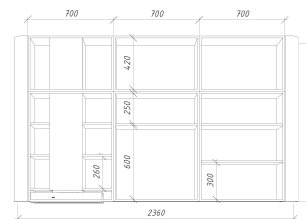

подсветка рабочей зоны от
датчика движения









фартук в один материал
со столешницей



СВОДНЫЕ ВЕДОМОСТИ













Фрагменты из таблицы расчета сметной стоимости ремонта

Характеристики элементов					Сводные ведомости		Порядковое ценообразование		
Помещение	Категория	Позиция (наименование)	Ед. изм	Кол-во	Изображение	Характеристики	Порядковая цена, руб		Срок изготовления/поставки (ориентировочно)
							за единицу	под ключ	
прихожая	встр. мебель	встроенный шкаф	шт.	1,00		Корпус: ЛДСП, фасады: МДФ эмаль матовая, цвет белый(дверь справа, цвет: темный графит (дверь слева), размеры, мм: 2890*1915*725 (включая двери купе)	198 500,00	198 500,00	
прихожая	двери	замена входной двери	шт.	1,00		Левая. Тип открывания: прямое. Распашная. Материал со стороны квартиры: МДФ Шпон под отделку стен. Размеры, мм: 900*2100	220 000,00	220 000,00	
прихожая	фурнитура	ручки дверные, замок	коплм.	1,00		Цвет: черный, матовый	20 000,00	20 000,00	
прихожая	свет	светильник бра INVISIBLE	шт.	1,00		Производитель: Grok, Испания, размер, длина мм: 1000, материал: алюминий, цвет: черный	67 500,00	67 500,00	
прихожая	отд. мебель	пуфик	шт.	1,00		экокожа, цвет: охра, размеры, Ш*Г*В, мм: 600*400*470	10 000,00	10 000,00	
прихожая	отделка	зеркало поклейка на стену	шт.	1,00		Зеркало. Габариты, мм: Ш*В 1000*2900, форма прямоугольная, монтаж: настенный	8 500,00	8 500,00	
прихожая	отделка	панели МДФ	кв.м.	7,44		Материал: МДФ, покрытие шпон. Способ монтажа: определяет специалист мебельщик. Форма: листовые.	10 000,00	74 400,00	
прихожая, кухня-гостиная	отделка	краска для потолка: бежевая (Тип 4)	кв.м.	24,36		DERUFA краска для стен и потолков, стельня глянца: глубокоматовая, уход за окрашенной поверхностью: уборка с применением моющих средств	400,00	9 744,00	
прихожая	отделка	керамогранит	кв.м.	2,50		Керамогранит, размер, мм: 600*600, цвет: графит, форма: квадрат, поверхность: лапатированная	3 000,00	7 500,00	
прихожая, кухня-гостиная	отделка	массивная доска	кв.м.	23,42		Производитель: Kraft Parkett. Коллекция: Premium, порода дерева: дуб, оттенок: дуб коричневый, арт 506, размер плашки, мм: 400*150*20, способ монтажа: клеевой, покрытие: масло ультраматовое, сортировка: рустик	4 890,00	114 523,80	
прихожая	техника	роутер	шт.	1,00		клиент выбирает сам	6 000,00	6 000,00	
прихожая	техника	видеодомофон	шт.	1,00		клиент выбирает сам	30 000,00	30 000,00	
кухня-гостиная	встр. мебель	кухонный гарнитур	шт.	1,00		Корпус: ЛДСП, фасады: МДФ эмаль матовая, цвет белый, цоколь черный	256 600,00	256 600,00	
кухня-гостиная	встр. мебель	винный шкаф	шт.	1,00		Корпус: ЛДСП, дверь распашная из стекла, правая, стекло в тонком профиле из металла, черного цвета, ручка-профиль металл, черного цвета	61 300,00	61 300,00	
кухня-гостиная	отд. мебель	стол из мрамора	шт.	1,00		Размеры, мм: 750*3450*650, выполнен на заказ из мрамора Panda с пропиткой в отном материале со столешницей и фартуком	365 000,00	365 000,00	



СВОДНЫЕ ВЕДОМОСТИ

Фрагменты из таблицы расчета сметной стоимости ремонта

Характеристики элементов					Сводные ведомости		Порядковое ценообразование		
Помещение	Категория	Позиция (наименование)	Ед. изм	Кол-во	Изображение	Характеристики	Порядковая цена, руб		Срок изготовления/ поставки (ориентировочно)
							за единицу	под ключ	
кухня-гостиная	отд. мебель	стулья	шт.	4,00		Полубарный стул PARK BAR из неаутуральной кожи, цвет: черный, производитель: Rubique home, Размер: Высота сиденья — 450 Высота спинки — 800	36 300,00	145 200,00	
кухня-гостиная	отд. мебель	диван угловой	шт.	1,00		Диван угловой, цвет: темно серый: материал: шенилл, наполнение дивана: независимый пружинный блок, рассчитанный для ежедневного сна. Габаритные размеры, мм: 2300*1600. Модель: Aatomstudio Move	300 000,00	300 000,00	
кухня-гостиная	отд. мебель	журнальный стол	шт.	1,00		Журнальный стол, размеры, мм: 1400*800*450, материал покрытия выполнен в одном материале с диваном - шенилл темно серый, покрытие стола: стекло	67 000,00	67 000,00	
кухня-гостиная	аксессуары	ковер	шт.	1,00		Ковер, размеры, мм: 2100*1800, материал: джут, цвет: песочный	40 000,00	40 000,00	
кухня-гостиная	встр. мебель	столешница + фартук из мрамора	шт.	1,00		столешница 20 мм и фартук материал белый мрамор Panda, с пропиткой, в одном стиле со столом, размеры столешницы, мм: 3600*600; размеры фартука, мм: 3600*150	210 000,00	210 000,00	
кухня-гостиная	встр. мебель	декоративная стена	шт.	1,00		Размеры, В*Ш*Г, мм: 1750*2850*1600, материал: МДФ шпон	56 000,00	56 000,00	
кухня-гостиная	техника	проектор + экран	шт.	1,00		Экран, встраиваемый в потолок, размеры экрана, мм: 1800*1500, проектор потолочный	1 200 000,00	1 200 000,00	
кухня-гостиная	техника	встраиваемая ПММ	шт.	1,00		Размеры, мм: 450	60 000,00	60 000,00	
кухня-гостиная	техника	встраиваемая вытяжка	шт.	1,00		Встраиваемая вытяжка Siemens LI675A530, размеры, мм: 600*290*385	45 600,00	45 600,00	
кухня-гостиная	техника	встраиваемый холодильник	шт.	1,00		встраиваемый холодильник Liebherr, Размеры, мм: 600*600*800	75 000,00	75 000,00	
кухня-гостиная	техника	встраиваемый морозильник	шт.	1,00		встраиваемый морозильник Liebherr, размеры, мм: 600*600*800	90 000,00	90 000,00	
кухня-гостиная	техника	встраиваемый духовой шкаф + СВЧ	шт.	1,00		встраиваемый духовой шкаф Smeg с функцией СВЧ, цвет: черный	280 000,00	280 000,00	
кухня-гостиная	техника	варочная поверхность	шт.	1,00		варочная индукционная поверхность, размеры, мм: 600*600, цвет: черный	69 000,00	69 000,00	



РАСЧЁТ СМЕТНОЙ СТОИМОСТИ РЕМОНТА

Диаграмма планируемых затрат

Наименование категории	Стоимость плановая (КП, порядки цен), руб.	Стоимость фактическая, руб.	Разница (план-факт), руб.	Оплачено, руб.	Остаток к оплате по всему проекту, руб.
Дизайн-проект и услуги	0,00	0,00	0,00	0,00	0,00
Черновые материалы	1 120 000,00	0,00	1 120 000,00	0,00	0,00
Работа строителей	1 680 000,00	0,00	1 680 000,00	0,00	0,00
Смежники	0,00	0,00	0,00	0,00	0,00
Отделочные материалы	718 861,70	0,00	718 861,70	0,00	718861,7
Сантехника	693 820,00	0,00	693 820,00	0,00	693820
Мебель встраиваемая	1 756 000,00	0,00	1 756 000,00	0,00	1756000
Мебель отдельностоящая	1 751 200,00	0,00	1 751 200,00	0,00	1751200
Освещение	1 376 900,00	0,00	1 376 900,00	0,00	1376900
Техника	2 049 600,00	0,00	2 049 600,00	0,00	2049600
Двери	890 000,00	0,00	890 000,00	0,00	890000
Окна	0,00	0,00	0,00	0,00	0
Фурнитура	203 050,00	0,00	203 050,00	0,00	203050
Камень	0,00	0,00	0,00	0,00	0
Текстиль	20 000,00	0,00	20 000,00	0,00	20000
Аксессуары	329 100,00	0,00	329 100,00	0,00	329100
Декор	5 400,00	0,00	5 400,00	0,00	5400
Другое	345 000,00	0,00	345 000,00	0,00	345000
Итого дизайн проект и услуги студии	0,00	0,00	0,00	0,00	0,00
Итого работа и черновые мат-лы:	2 800 000,00	0,00	2 800 000,00	0,00	0,00
Итого наполнение интерьера:	10 138 931,70	0,00	10 138 931,70	0,00	10 138 931,70
Итого под ключ с работой:	12 938 931,70	0,00	12 938 931,70	0,00	10 138 931,70

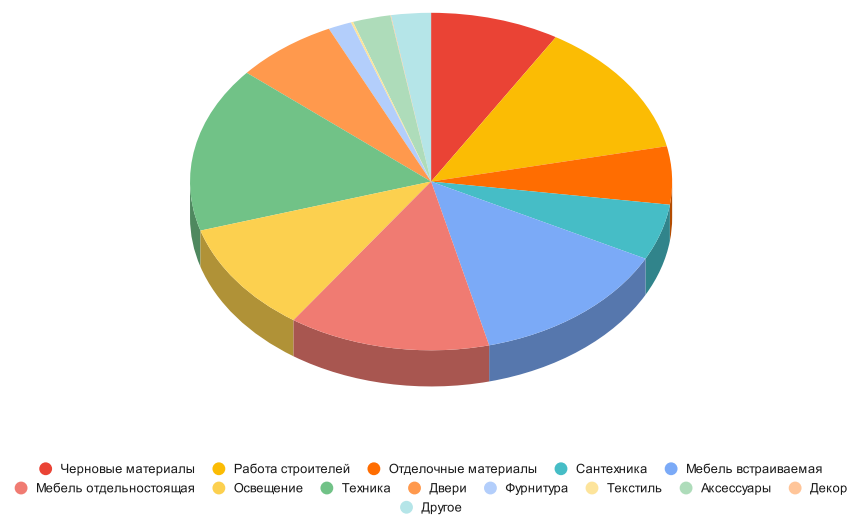

МУДБОРДЫ
поиск решения:

Мудборд №2 - Ментальность

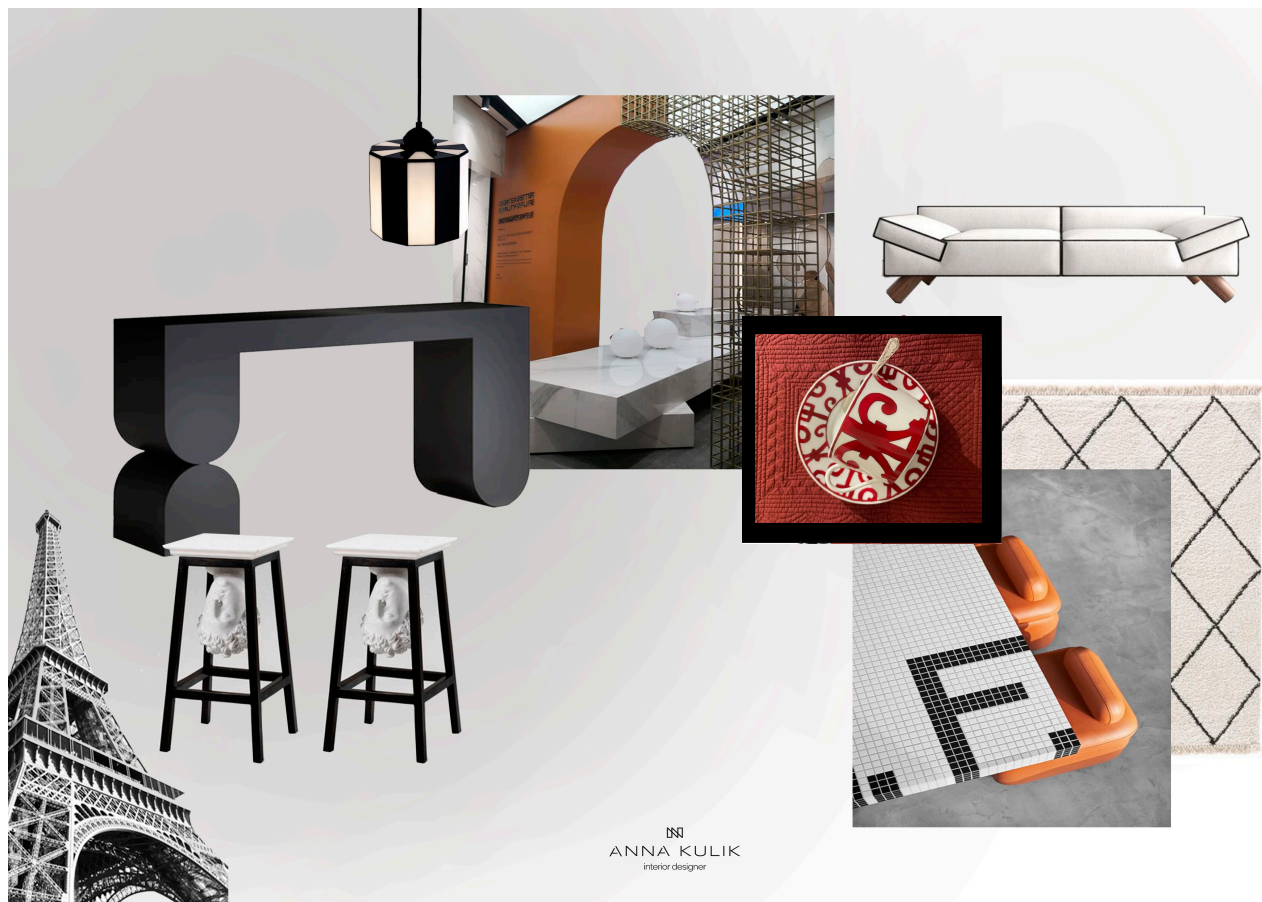

Мудборд №1 - Эквадор



Мудборд №3 - Элизкум



Зона гостиной



Санузел 02



КОЛЛАЖИ

Зона кухни



Спальня



Санузел 01



Кабинет



Зона гостиной



Зона гостиной



Зона гостиной

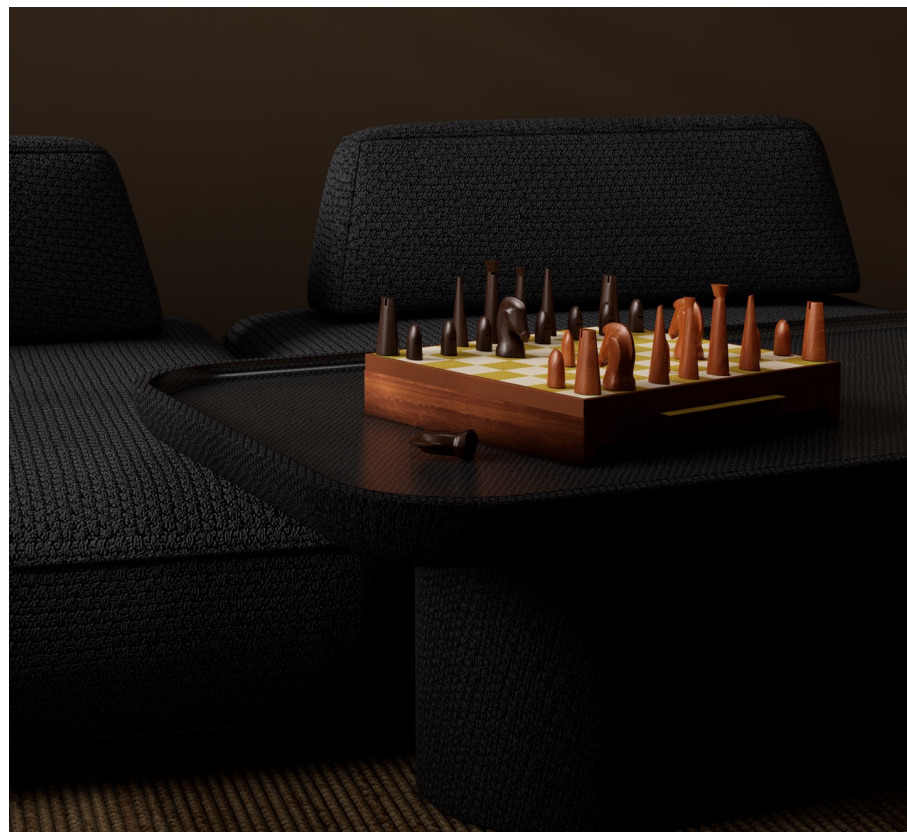

Зона кухни



Зона кухни



Спальня



Кабинет -гардеробная



Санузел 01

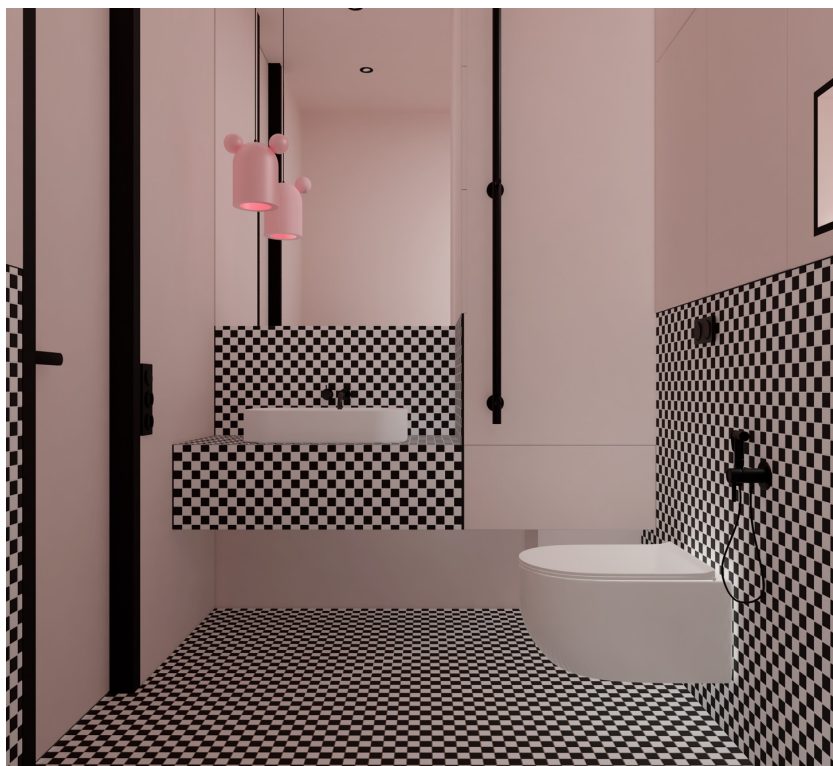

Санузел 01



Санузел 02

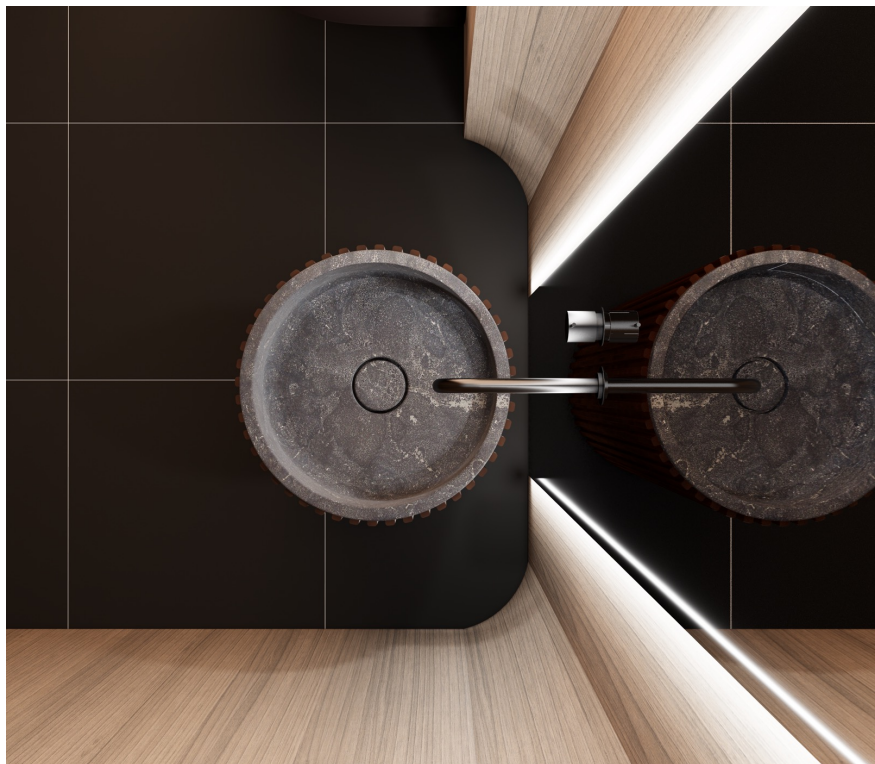

Прихожая

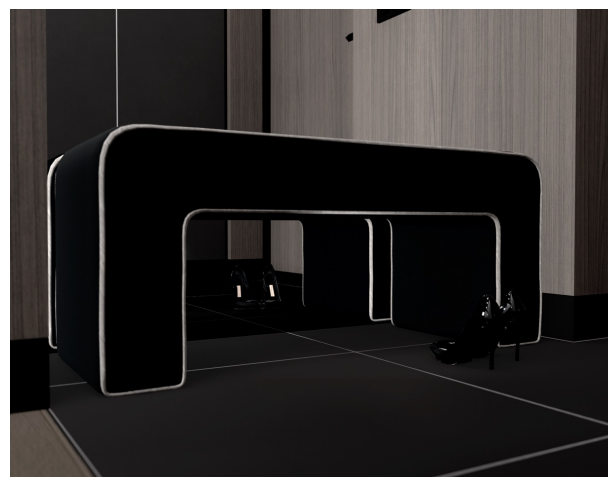
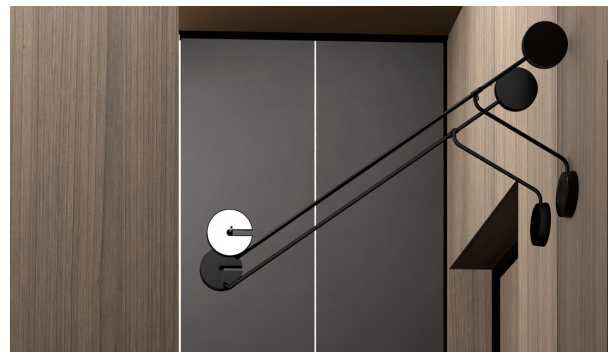

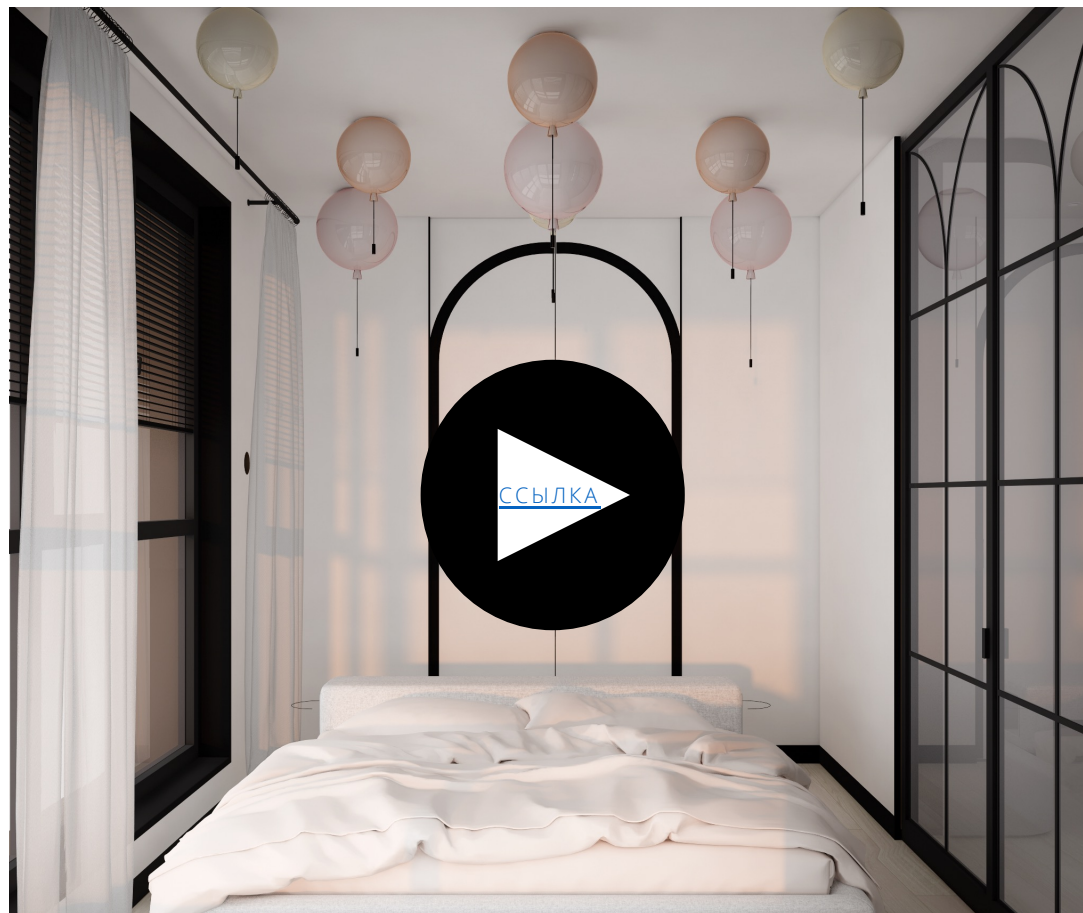

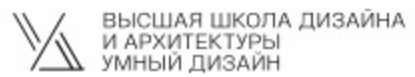

Автор: Кулик Анна

2024