

MARIA
SLEPOVA _____
designer

Ведомость чертежей

Лист	Наименование	Примечание
03	Обмерный план	на 2-х листах
03(1)	Уточнения к обмерному плану	
04	План демонтажных работ	
05	План после демонтажных работ	
06	План монтажных работ	
07	План после перепланировки	
08	План расстановки мебели и оборудования	на 3-х листах
08(1)	Ведомость мебели и оборудования	
08(2)	План расстановки мебели с полом	
09	План дверей и окон	
10	План расстановки сантехники и оборудования	на 2-х листах
10(1)	Ведомости сантехнического оборудования	
11	План расстановки светильников	на 3-х листах
11 (3)	Ведомость освещения	
11(2)	Ведомость освещения	
12	План привязки выключателей	
13	План розеток и эл. выводов	
14	План теплых полов	
15	План напольных покрытий	
16	План раскладки плитусов	
17	План конструкций потолков	
18	План маркировки стен для разверток	
19	Развертки стен коридор	
20	Развертки санузел	
21	Развертки кабинет и кухня	
22	Развертки спальня	
23	Развертки балкон	

Апартаменты в
Швейцарии

Ведомость чертежей

01.05.2023

Экспликация до перепланировки

№	Наименование	S, м ²
01	Коридор	5,12
02	Комната	24,14
03	Кухня	4,98
04	Санузел	5,08
05	Балкон	7,33
		46,65 м ²

Примечания:

1. Высота потолков принята от чернового пола
2. Все размеры указаны от черновой отделки
3. Данный лист смотреть совместно с листом 3

Условные обозначения

Пеноблок

Монолит

Кирпич

Вид 01 - вид

- стояк бытовой канализации

- труба горячего водоснабжения

- труба холодного водоснабжения

- жилые зоны

- мокрые зоны

- нежилые зоны

- фрагмент плана

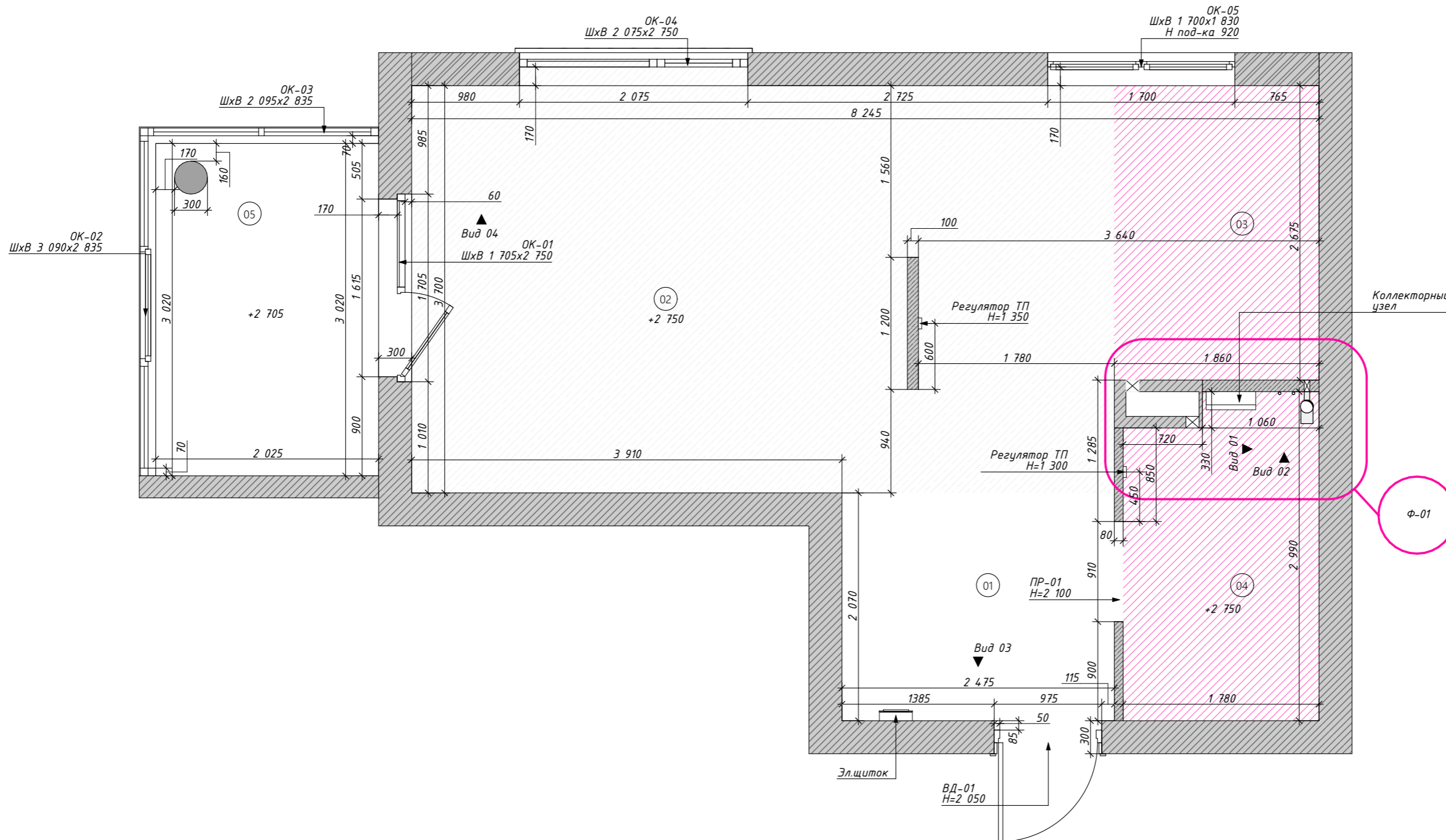

Примечания:

1. Все размеры указаны от черновой отделки
2. Данный лист смотреть совместно с листом 1

Условные обозначения

 Пеноблок

 Монолит

 Кирпич

Ст.К - стояк бытовой канализации

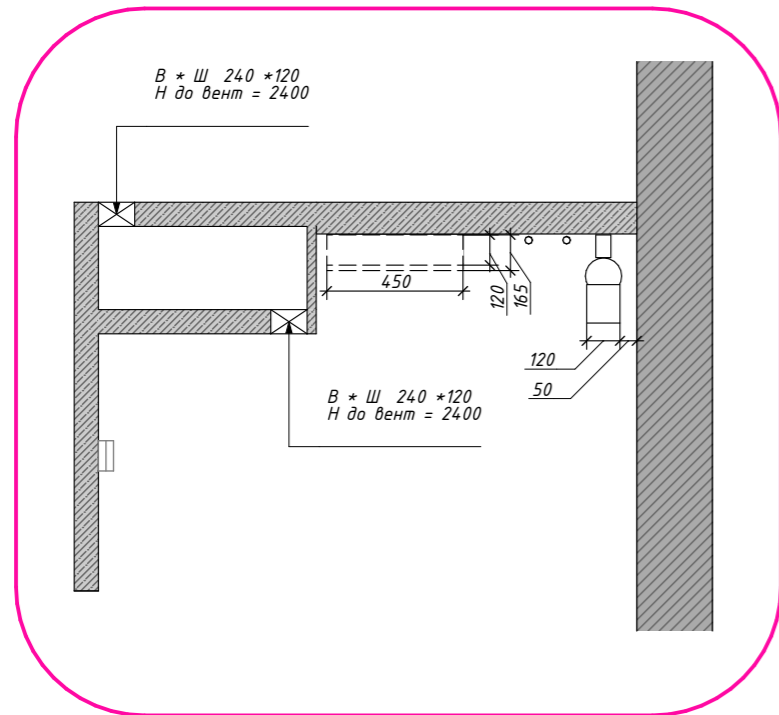

Фрагмент 01

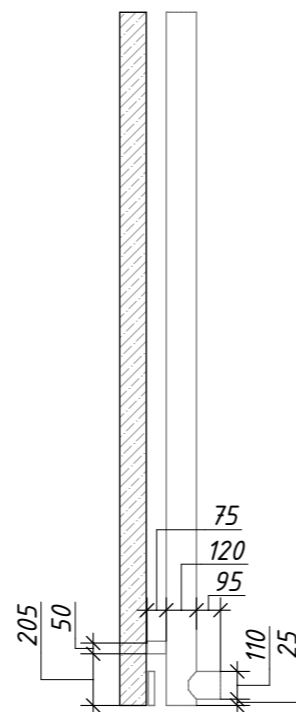

Вид 01

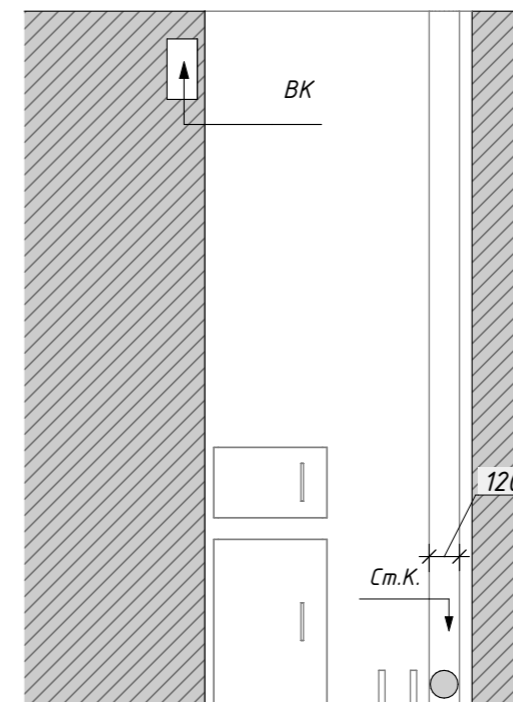

Вид 02

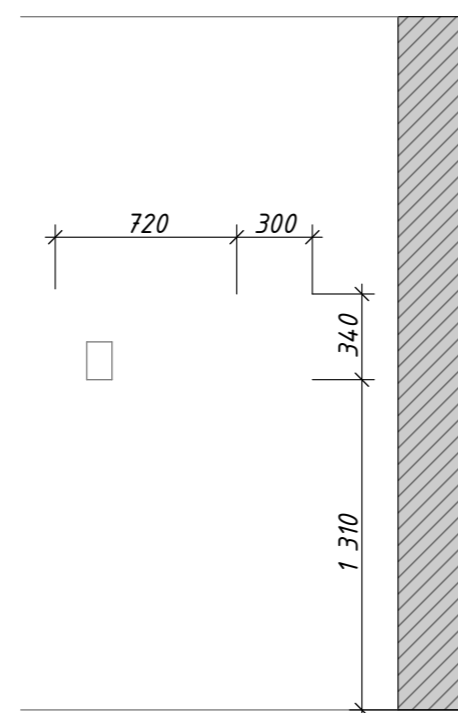

Вид 03

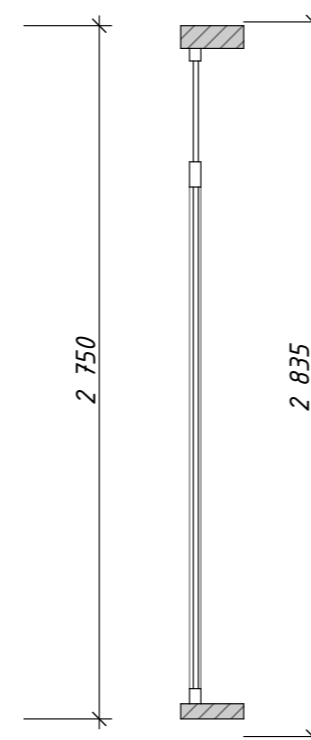

Вид 04

Экспликация до перепланировки

№	Наименование	S, м ²
01	Коридор	5,12
02	Комната	24,14
03	Кухня	4,98
04	Санузел	5,08
05	Балкон	7,33
		46,65 м ²

Примечания:

1. Регуляторы ТП будут перенесены в новые места
2. Коллекторный узел будет перенесен в шкаф над установкой
3. Данный лист смотреть совместно с листом 5

Условные обозначения

 - демонтируемые перегородки из пеноблока

Объем демонтируемых перегородок

Обозначение на плане	Общий объем м.куб.
	0,76

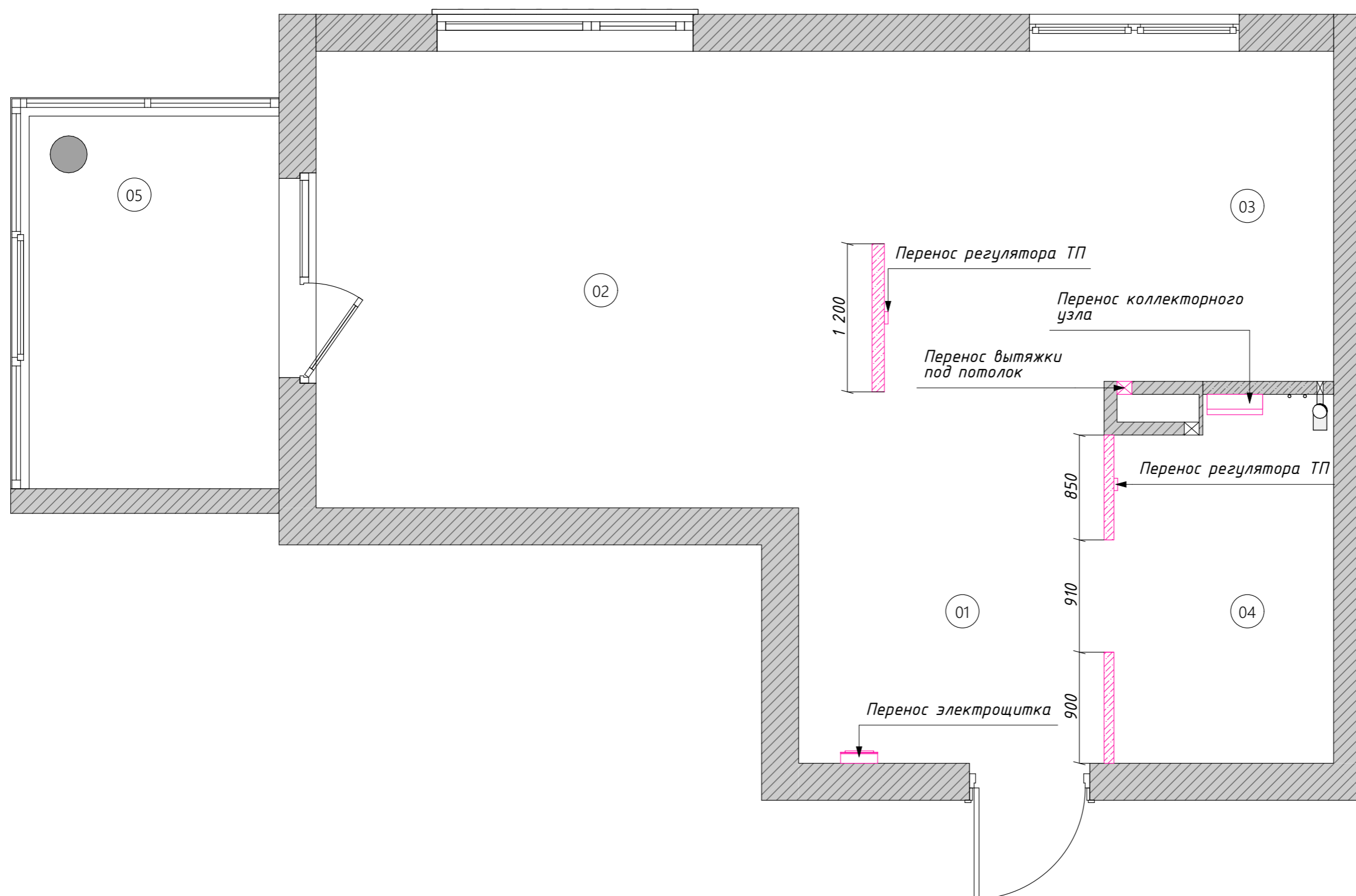

Примечания:

1. Высота потолков принята от
чернового пола

Условные обозначения

ВК - вентканал

ГВС - труба горячего
водоснабжения

ХВС - труба холодного
водоснабжения

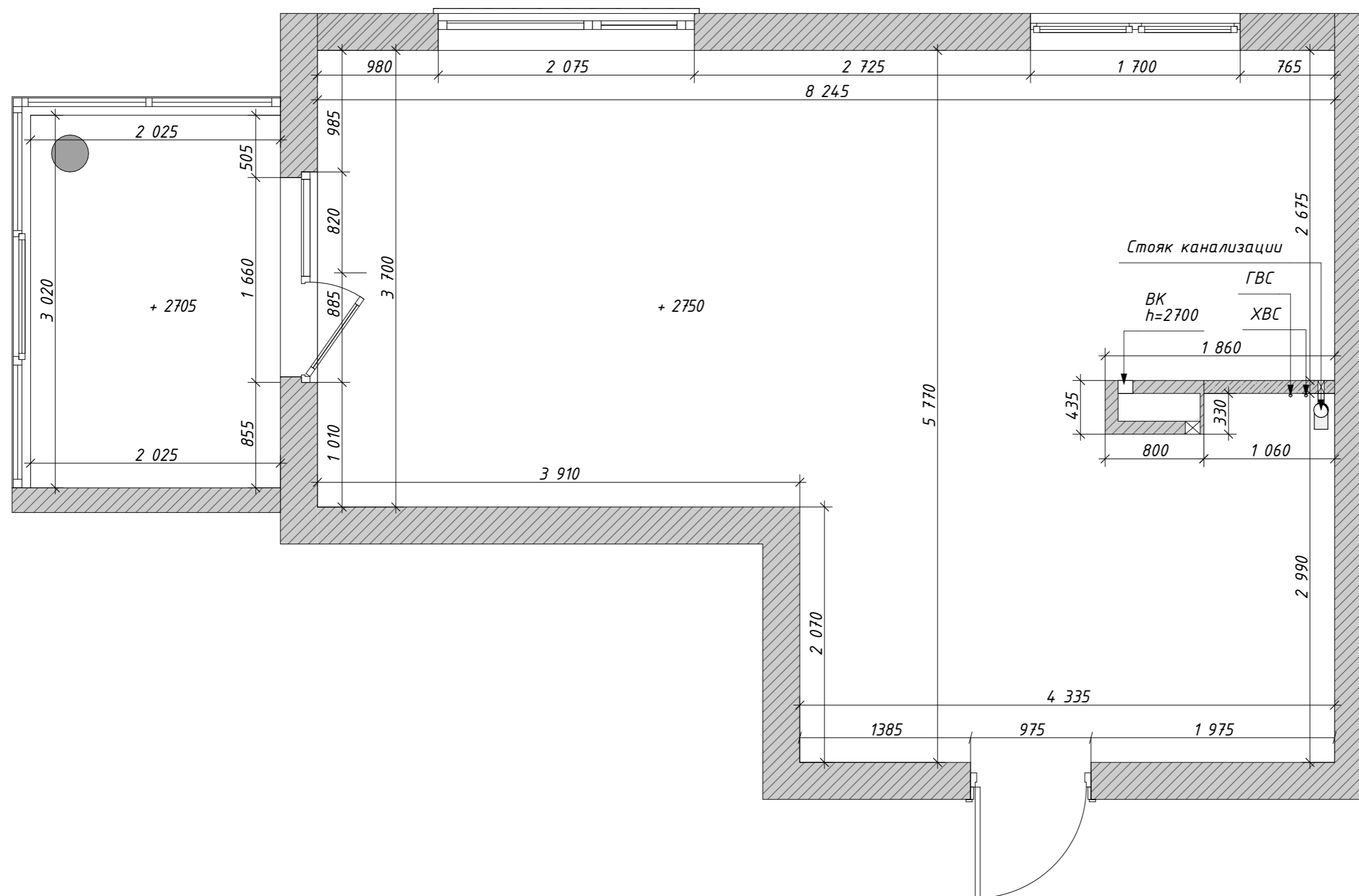





Экспликация помещений

№	Наименование	S, м ²
1	Коридор	6,34
2	Санузел	4,40
3	Кухня	7,25
4	Кабинет	4,16
5	Спальня	14,80
6	Балкон	6,12
		43,07 м ²

Примечания:

1. Данный лист смотреть совместно с листом 6(2)

Условные обозначения

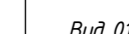
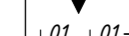
-  - возводимые конструкции из ГКЛ
-  - возводимые ГК перегородки
-  - приоритетные размеры - 1075
-  - планируемые размеры - 2600
-  Вид 01 - вид
-  01 - 01 - разрез
-  Ф-00 - фрагмент плана

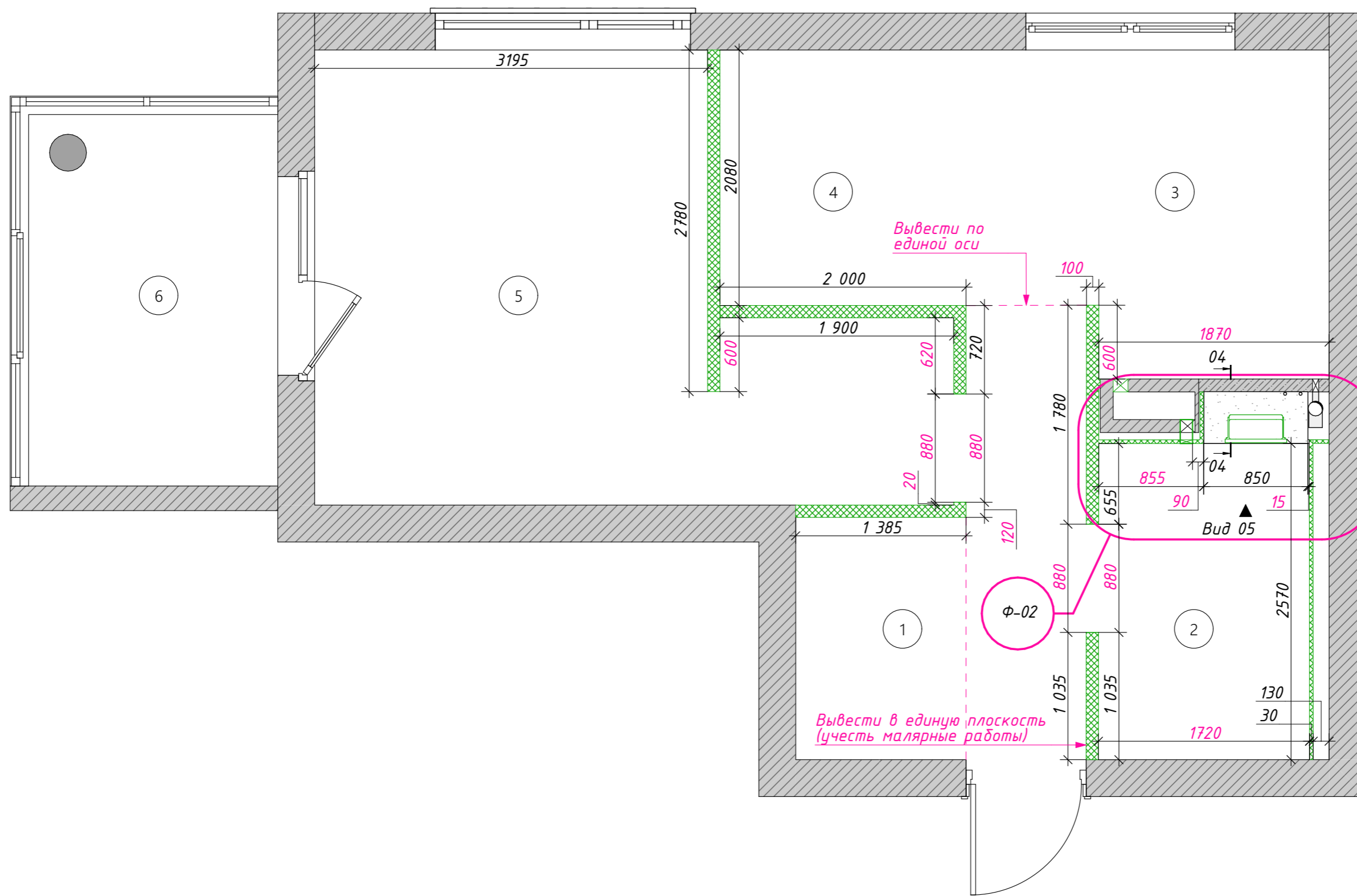

Фрагмент 02 1:20

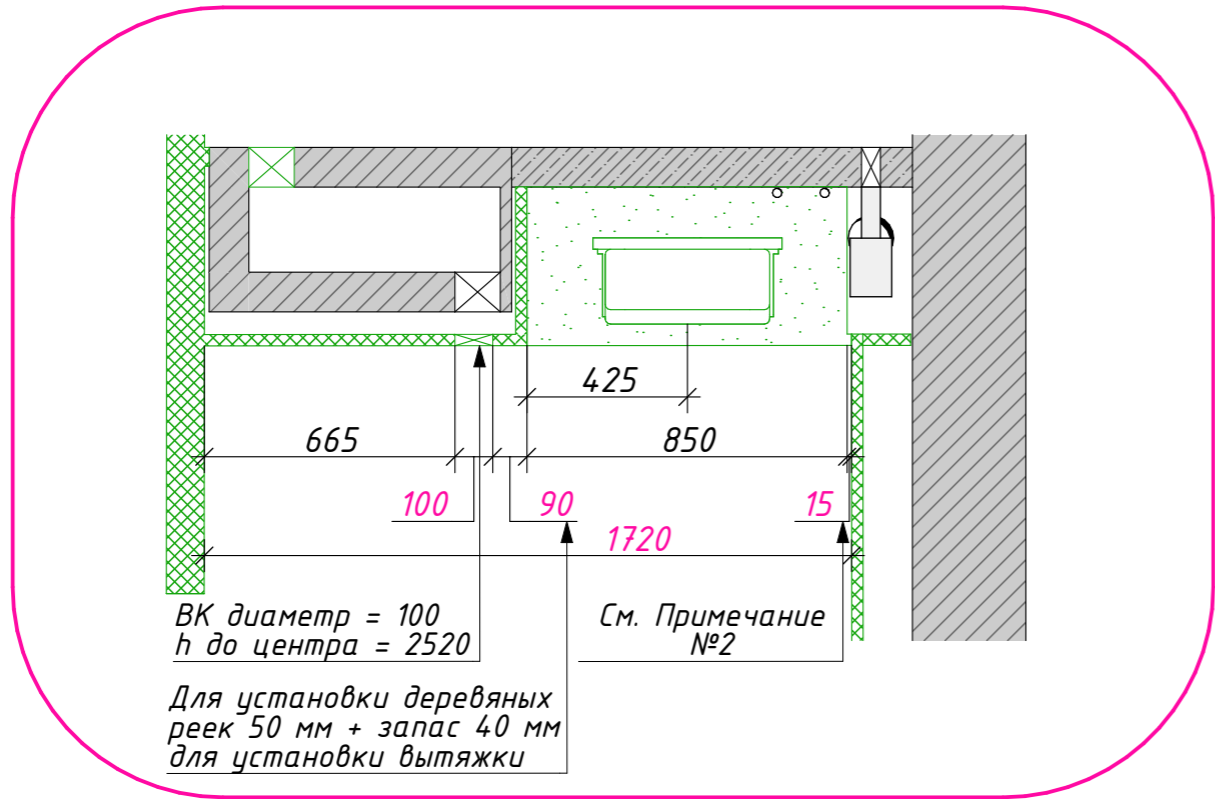

Вид 05 1:20

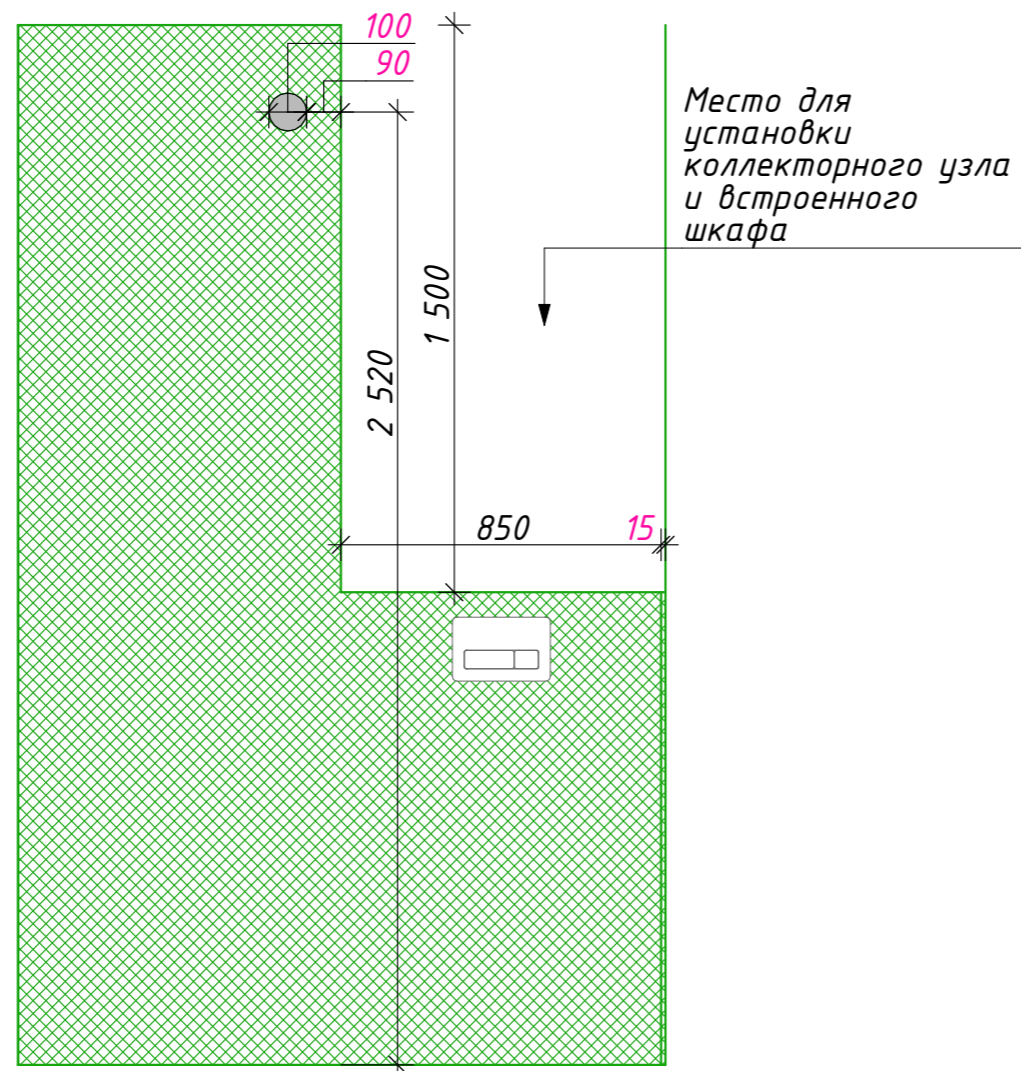

Разрез 04-04 1:20

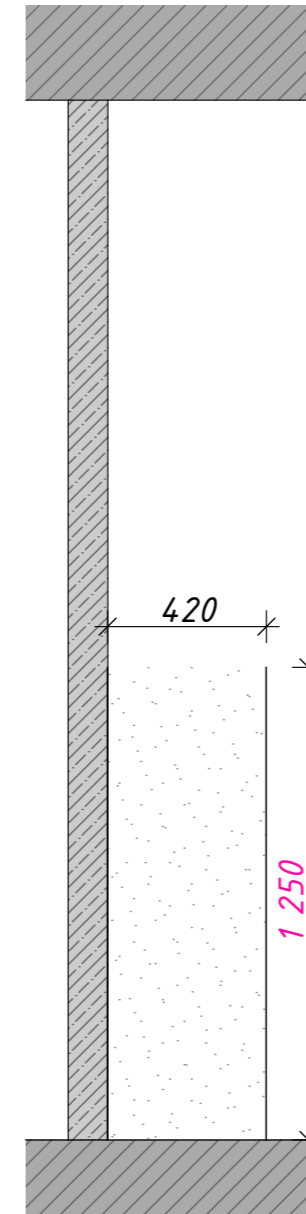

Примечания:

1. Данный лист смотреть совместно с листом 6
2. Данное расстояние выделено для монтажа керамогранита и клея (необходимо соблюсти в целях установки встроенного шкафа без упора в ст.к и недопущения щели между правой стеной)

Условные обозначения

- возводимые конструкции из ГКЛ
- возводимые ГК перегородки
- конструкции ГКЛ не до потолка
- Пеноблок
- Монолит
- 1875 - приоритетные размеры
- 2600 - планируемые размеры
- Вид 01 - вид
- 01 - разрез
- фрагмент плана

Экспликация помещений

№	Наименование	S, м ²
1	Коридор	6,34
2	Санузел	4,40
3	Кухня	7,25
4	Кабинет	4,16
5	Спальня	14,80
6	Балкон	6,12
		43,07 м ²

Примечания:

1. Все размеры даны в миллиметрах

Условные обозначения

 Пеноблок

 Монолит

 Кирпич

 ГКЛ

 - ГКЛ конструкции не до потолка

○ - стояк бытовой канализации

• - труба горячего водоснабжения

• - труба холодного водоснабжения

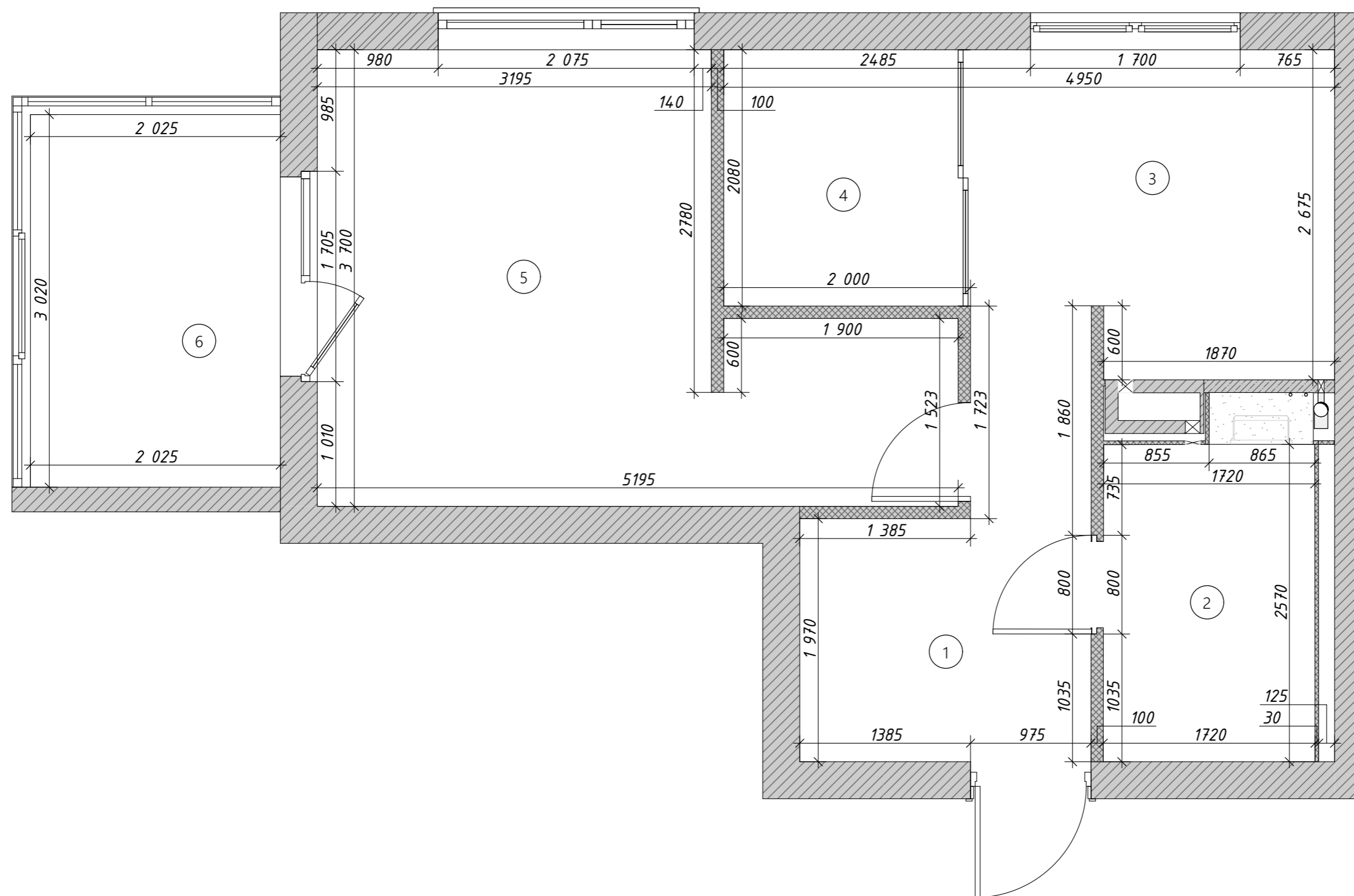

Экспликация помещений

№	Наименование	S, м ²
1	Коридор	6,34
2	Санузел	4,40
3	Кухня	7,25
4	Кабинет	4,16
5	Спальня	14,80
6	Балкон	6,12
		43,07 м ²

Примечание

1. Данный лист смотреть совместно с Листами 08(1), 08(2)

Условные обозначения

- M-01 - маркировка отдельностоящей мебели
- BM-01 - маркировка встроенной мебели
- CO-01 - маркировка сантехнического оборудования
- BT-01 - маркировка оборудования кухни
- 2600 - планируемые размеры

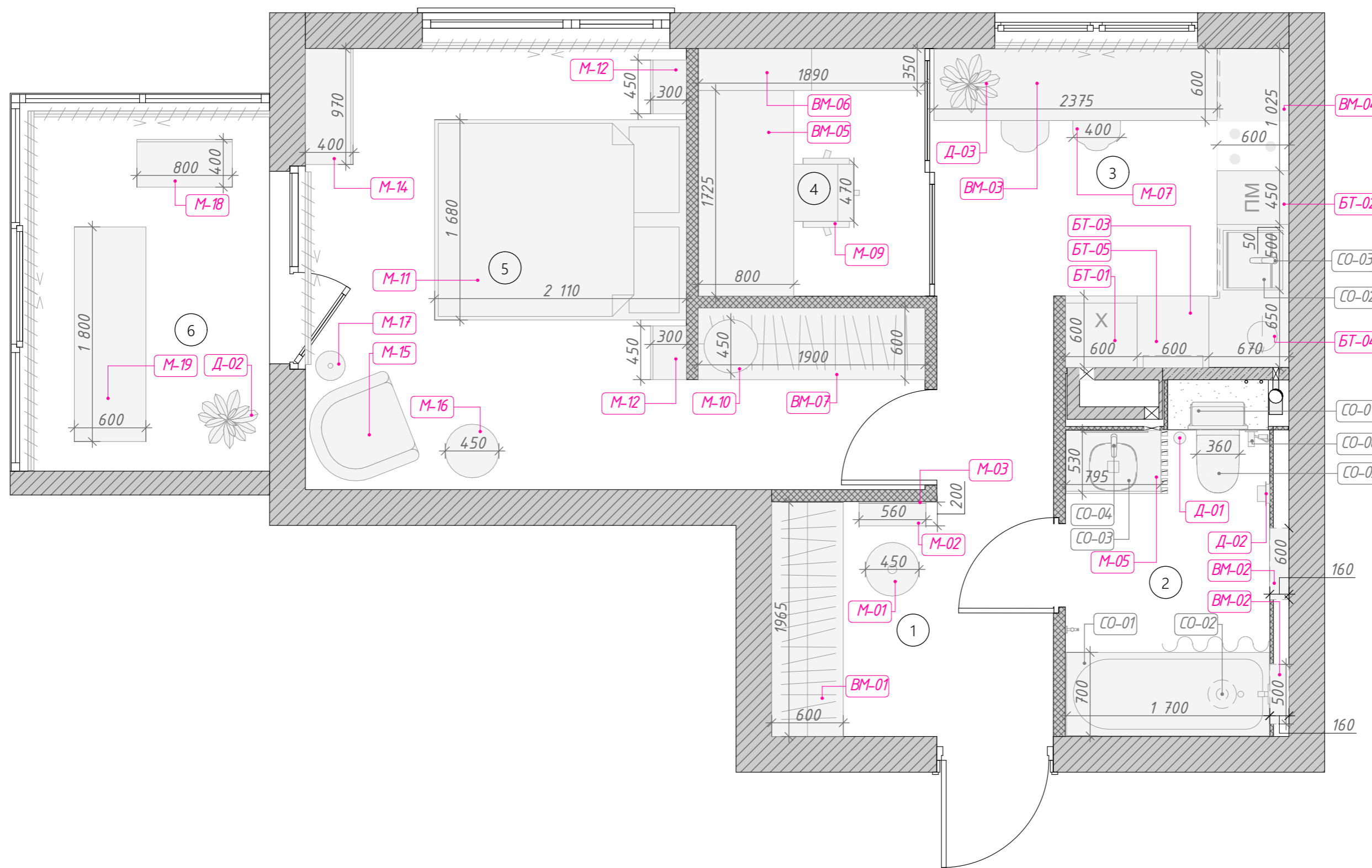

Ведомость мебели и оборудования

Номер помещения	Номер на плане	Наименование	Кол-во	Номер помещения	Номер на плане	Наименование	Кол-во
1, Прихожая				5, Спальня			
	ВМ-01	Шкаф	1		ВМ-07	Шкаф	1
	М-01	Пуф	1		М-10	Пылесос-робот	1
	М-02	Подвесная консоль	1		М-11	Кровать	1
	М-03	Зеркало с подсветкой	1		М-12	Тумба прикроватная	2
2, Санузел					М-13	Жалюзи	2
	ВМ-02	Встроенные полки	2		М-14	Комод	1
	Д-01	Ершик для унитаза	1		М-15	Кресло	1
	Д-02	Держатель для бумаги	1		М-16	Журнальный столик	1
	М-04	Зеркало с подсветкой	1		М-17	Торшер	1
	М-05	Тумба для раковины	1	6, Балкон			
3, Кухня					Д-02	Цветок	1
	БТ-01	Холодильник встр.	1		М-18	Журнальный столик	1
	БТ-02	ПММ	1		М-19	Коврик для йоги	1
	БТ-03	Стиральная машина встр.	1		М-20	Жалюзи	2
	БТ-04	Чайник	1				
	БТ-05	Духовой шкаф	1				
	БТ-06	Варочная панель	1				
	ВМ-03	Столешница	1				
	ВМ-04	Кухонный гарнитур	1				
	Д-03	Цветок	1				
	М-07	Стул	2				
	М-08	Римские шторы	1				
4, Кабинет							
	ВМ-05	Стол	1				
	ВМ-06	Стеллаж	1				
	М-09	Стул	1				

Апартаменты в Швейцарии

Ведомость мебели и оборудования

08(1)

01.05.2023

Примечание

1. Данный лист смотреть совместно с Листами 08, 08(2)

Примечание

1. Данный лист смотреть совместно с
Листами 08, 08(1)

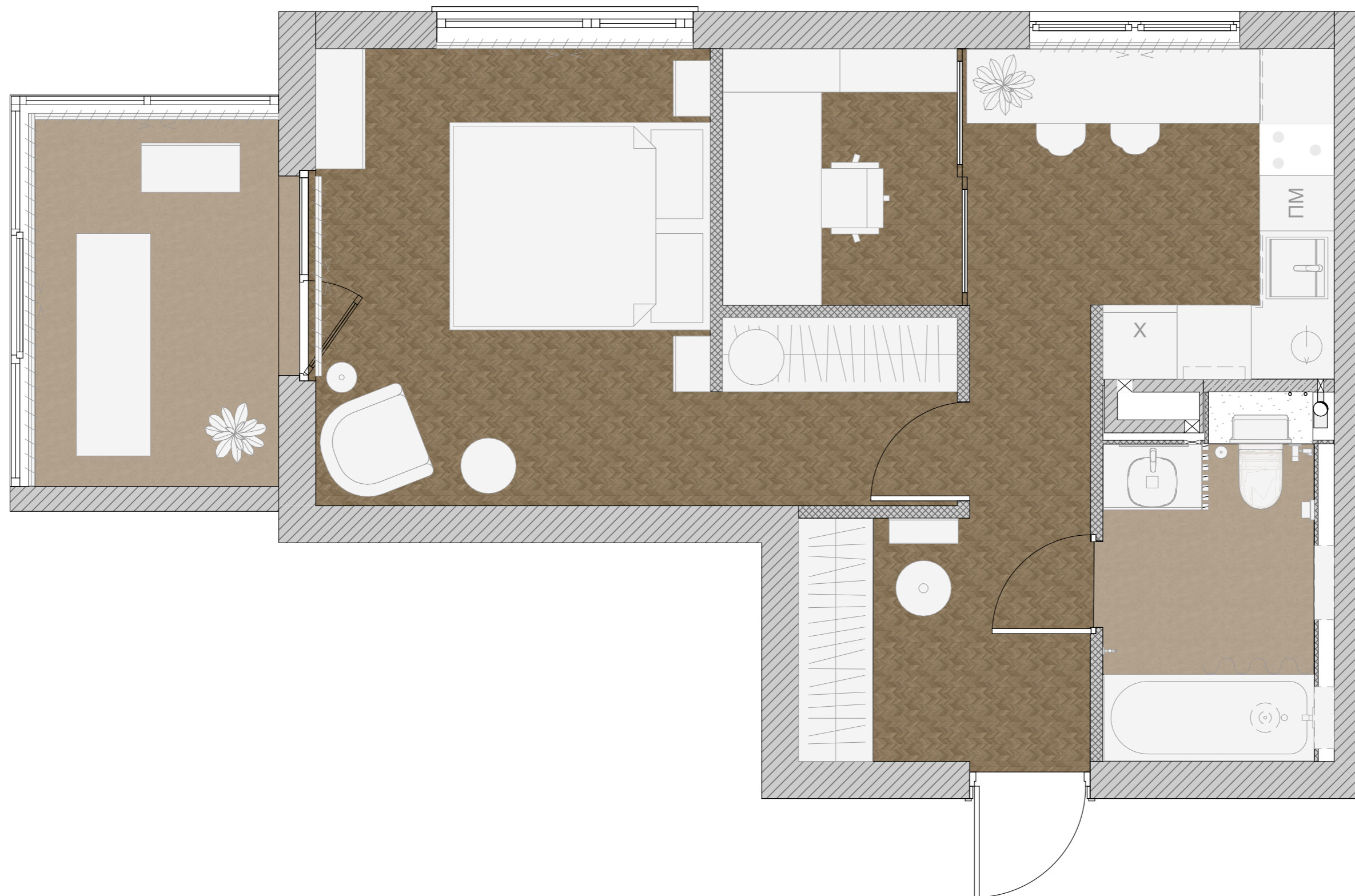

Экспликация помещений

№	Наименование	S, м ²
1	Коридор	6,34
2	Санузел	4,40
3	Кухня	7,25
4	Кабинет	4,16
5	Спальня	14,80
6	Балкон	6,12
		43,07 м ²

Условные обозначения

- ДВ-01 Межкомнатная дверь скрытого монтажа
- ДВ-02 Межкомнатная дверь скрытого монтажа
- Ст.П. Стеклая перегородка с раздвижной дверью

Примечания:

1. Подробные характеристики дверей см. в сводной ведомости
2. Размеры дверных проёмов указаны в плане монтажа на листе 6
3. Итоговые размеры для заказа стеклянной перегородки будут определены после отделочных работ

Ведомость заполнения проёмов

№ на плане	Размеры по полотну, ШxВ	Тип открывания двери
ДВ-01	800x2 100	прямое
ДВ-02	800x2 100	обратное
Ст.П.	2 075x2 650	прямое

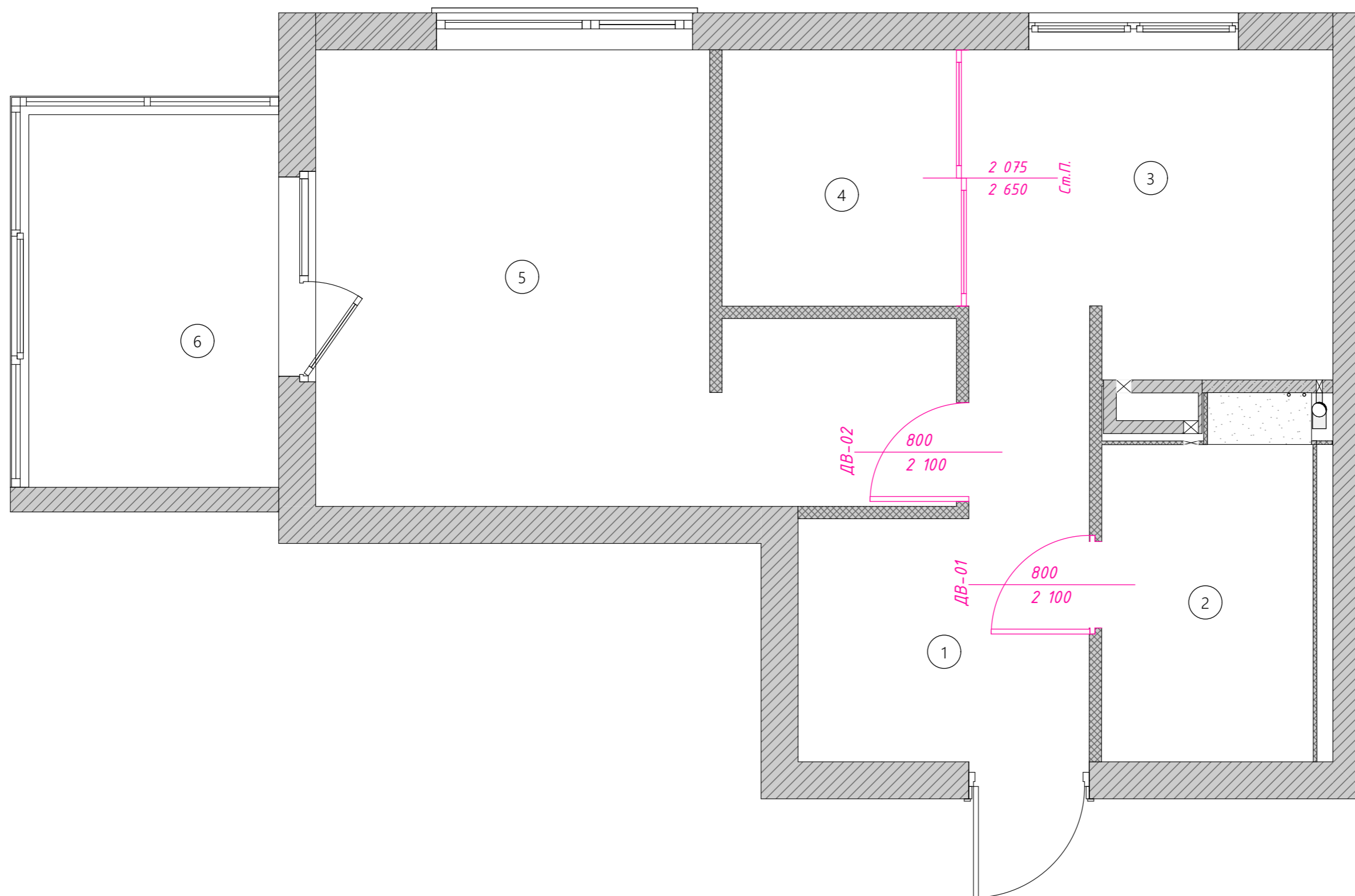

Экспликация помещений

№	Наименование	S, м ²
1	Коридор	6,34
2	Санузел	4,40
3	Кухня	7,25
4	Кабинет	4,16
5	Спальня	14,80
6	Балкон	6,12
		43,07 м ²

Условные обозначения

БТ-01 - маркировка
оборудования кухни

Примечания:

1. Размещение приборов по высоте уточнить на развёртках
2. Привязки к сантехническим приборам даны по центральным осям, если не указано иное
3. Данный лист смотреть совместно с листом 10(2)

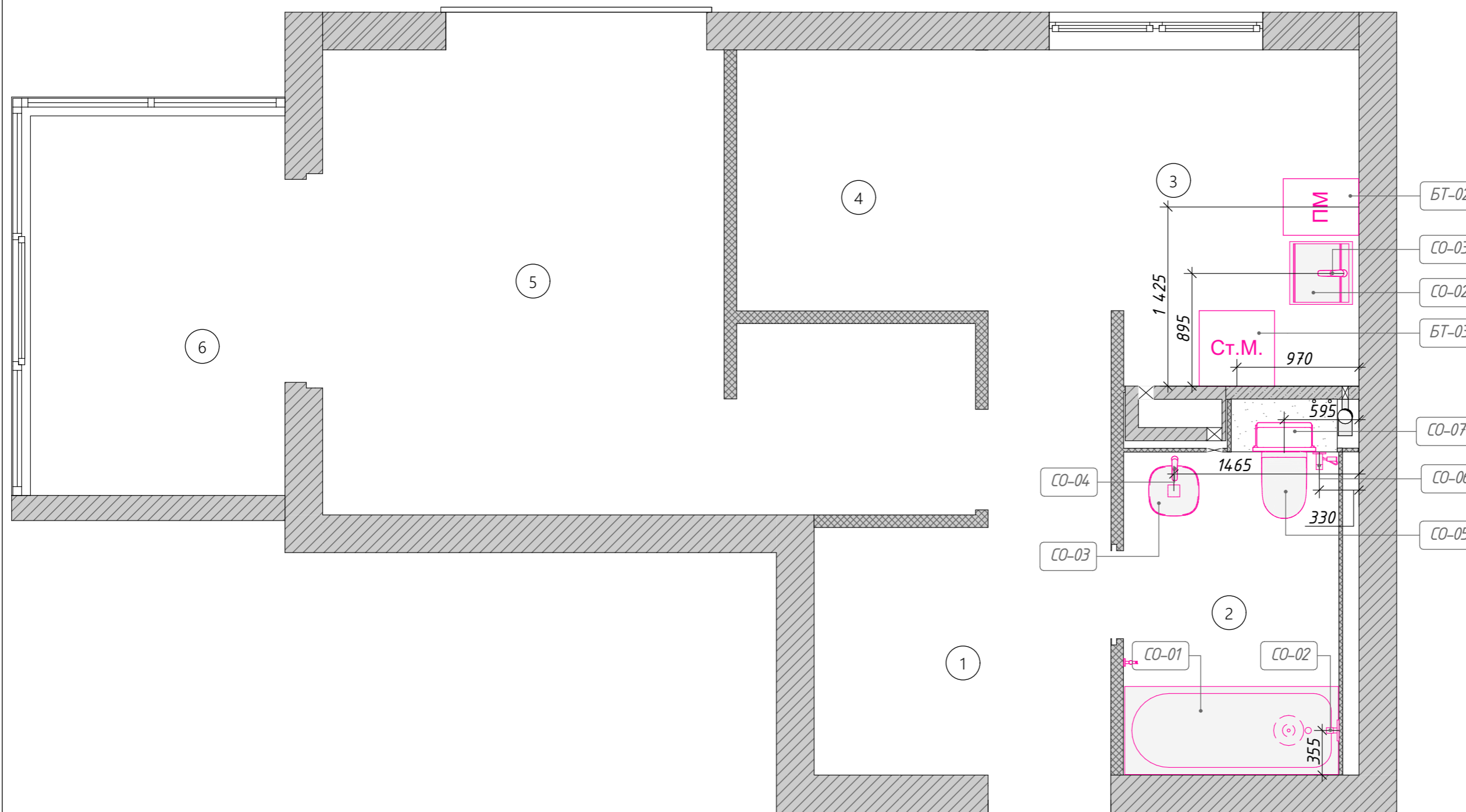

Ведомость сантехнического оборудования

2, Ванная

	<i>СО-01</i>	<i>Ванна</i>	<i>1</i>
	<i>СО-02</i>	<i>Смеситель с душем</i>	<i>1</i>
	<i>СО-03</i>	<i>Раковина санузла</i>	<i>1</i>
	<i>СО-04</i>	<i>Смеситель для раковины</i>	<i>1</i>
	<i>СО-05</i>	<i>Унитаз</i>	<i>1</i>
	<i>СО-06</i>	<i>Гигиенический душ</i>	<i>1</i>
	<i>СО-07</i>	<i>Инсталляция для унитаза</i>	<i>1</i>

3, Кухня

	<i>БТ-02</i>	<i>ПММ</i>	<i>1</i>
	<i>БТ-03</i>	<i>Стиральная машина встр.</i>	<i>1</i>
	<i>СО-02</i>	<i>Мойка кухни</i>	<i>1</i>
	<i>СО-03</i>	<i>Смеситель кухонный</i>	<i>1</i>

Примечания

1. Данный лист смотреть совместно с листом 10

Экспликация помещений

№	Наименование	S, м ²
1	Коридор	6,34
2	Санузел	4,40
3	Кухня	7,25
4	Кабинет	4,16
5	Спальня	14,80
6	Балкон	6,12
		43,07 м ²

Примечания:

1. Привязки по высоте даны от уровня чистового пола
2. Расположение и высоты выводов для подсветки мебели уточнить у производителя
3. Подробные характеристики светильников см. в сводной ведомости
4. Группы светильников указаны рядом с их обозначением на плане
5. Данный лист смотреть совместно с листами 11(2), 11(3)

Условные обозначения

Вывод эл.провода 220V

Подсветка LED

Светильник Встраиваемый спот

Светильник Подвесной

Светильник Потолочный одноламповый

Трэк Встраиваемый профиль

Трэк Светильник Блок

Трэк Светильник Спот поворотный

2600 - планируемые размеры

a - равные размеры

l - длина подсветки, мм

h - высота размещения осветительного прибора, мм

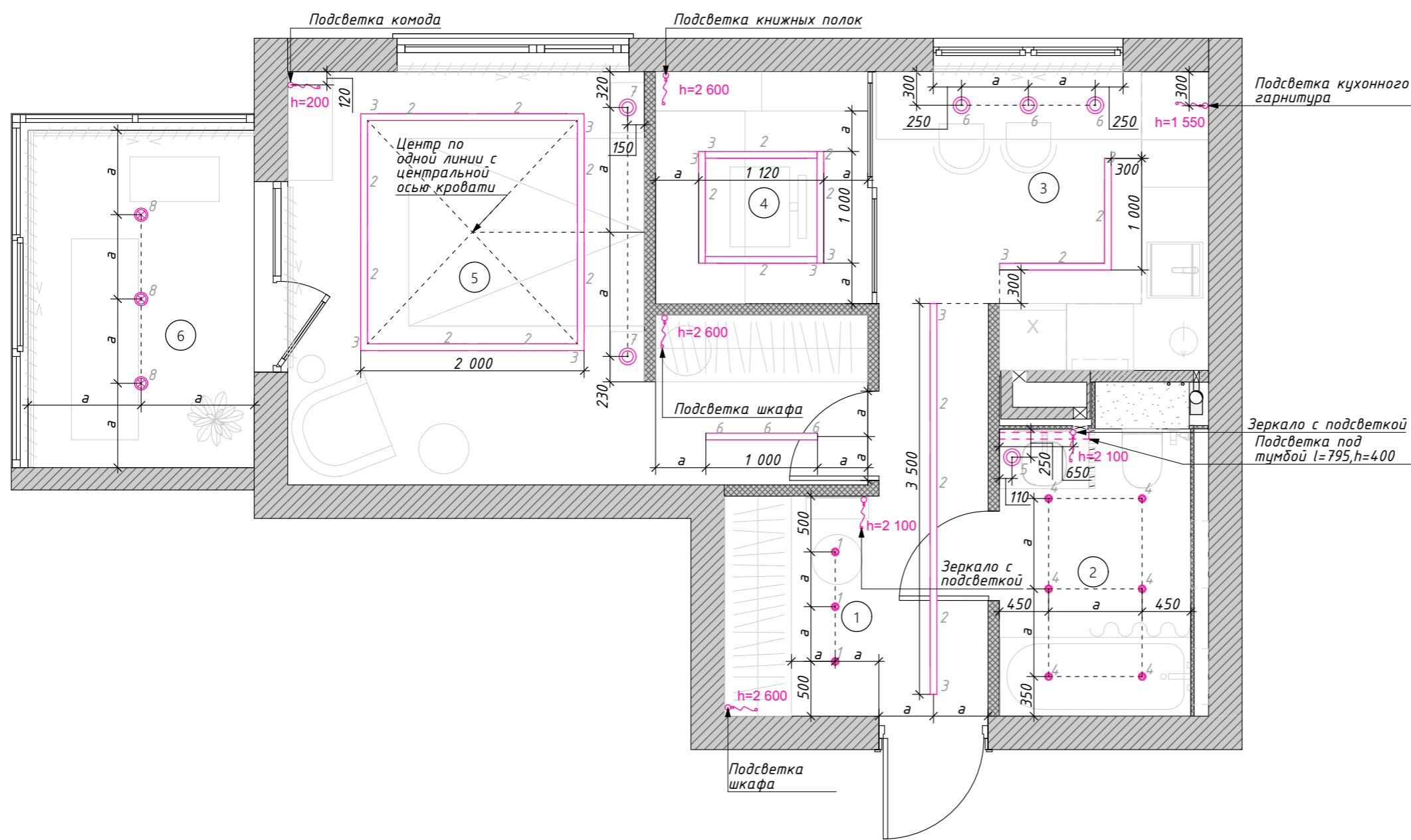

Ведомость освещения

Номер помещения	Наименование помещения	Номер светильника	Предпросмотр 2D-плана	Тип светильника	Номер группы	Итого	Номер помещения	Наименование помещения	Номер светильника	Предпросмотр 2D-плана	Тип светильника	Номер группы	Итого
1	Прихожая (2)			Вывод эл.провода 220V		2	3	Кухня (2)	2		Трэк Светильник Блок	06	2
						2							2
1	Прихожая (3)	1		Светильник Встраиваемый спот	01	3	3	Кухня (2)	3		Трэк Встраиваемый профиль		2
						3							2
1	Прихожая (3)	2		Трэк Светильник Блок	02	3	3	Кухня (3)	6		Светильник Подвесной	07	3
						3							3
1	Прихожая (2)	3		Трэк Встраиваемый профиль		2	4	Кабинет (1)			Вывод эл.провода 220V		1
						2							1
2	Санузел (1)			Вывод эл.провода 220V		1	4	Кабинет (4)	2		Трэк Светильник Блок	08	4
2	Санузел (1)			Подсветка LED	05	1							4
						2							4
2	Санузел (6)	4		Светильник Встраиваемый спот	03	6	4	Кабинет (4)	3		Трэк Встраиваемый профиль		4
						6							4
2	Санузел (1)	5		Светильник Подвесной	04	1	5	Спальня (2)			Вывод эл.провода 220V		2
						1							2
3	Кухня (1)			Вывод эл.провода 220V		1	5	Спальня (8)	2		Трэк Светильник Блок	10	8
						1							





Апартаменты в Швейцарии

Ведомость освещения 11(2)

01.05.2023

Примечания
1. Данный лист смотреть совместно с листом 11, 11(3)

Примечания
1. Данный лист смотреть совместно
с листом 11, 11(2)

Номер помещения	Наименование помещения	Номер светильника	Предпросмотр 2D-плана	Тип светильника	Номер группы	Итого
						8
5	Спальня (5)	3		Трэк Встраиваемый профиль		5
						5
5	Спальня (3)	6		Трэк Светильник Spot поворотный	09	3
						3
5	Спальня (1)	7		Светильник Подвесной	11	1
5	Спальня (1)	7		Светильник Подвесной	12	1
						2
6	Балкон (3)	8		Светильник Потлочный одноламповый	13	3
						3
						59

Экспликация помещений

№	Наименование	S, м ²
1	Коридор	6,34
2	Санузел	4,40
3	Кухня	7,25
4	Кабинет	4,16
5	Спальня	14,80
6	Балкон	6,12
		43,07 м ²

Примечания:

1. Розетки Тип 1 – розетки из одной коллекции с выключателями
2. Вертикальные рамки на плане означают вертикальное расположение на стене, горизонтальное изображение – соотв., горизонтальное
3. Данный лист смотреть совместно с листами 13, 14

- Условные обозначения**
- - одна группа светильников
 - Вывод эл.провода 220V
 - Подсветка LED
 - Светильник Встраиваемый спот
 - ⊙ Светильник Подвесной
 - ⊗ Светильник Потолочный одноламповый
 - Трэк Встраиваемый профиль
 - Трэк Светильник Блок
 - Трэк Светильник Спот поворотный
 - выключатель одноклавишный
 - выключатель двухклавишный
 - проходной выключатель одноклавишный
 - проходной выключатель двухклавишный
 - мастер-выключатель
 - регулятор теплого пола
 - выключатель для вентиляции
 - розетка, Тип 1
 - розетка, Тип 2 – скрытая за мебельными фасадами
 - высота от чистого пола h=900

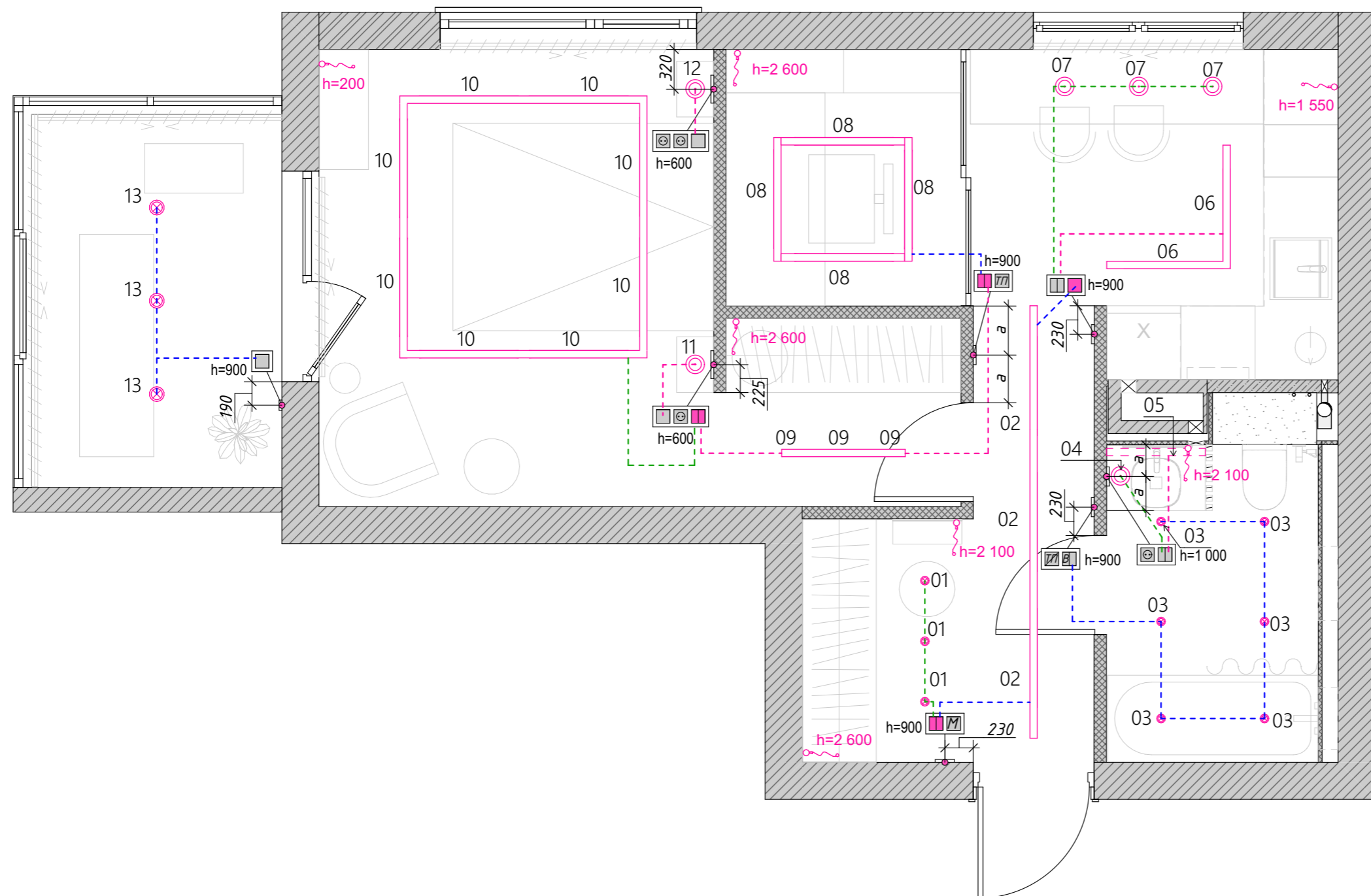

Экспликация помещений

№	Наименование	S, м ²
1	Коридор	6,34
2	Санузел	4,40
3	Кухня	7,25
4	Кабинет	4,16
5	Спальня	14,80
6	Балкон	6,12
		43,07 м ²

Примечания:

1. Вертикальные рамки на плане означают вертикальное расположение на стене, горизонтальное изображение - соотв., горизонтальное.
 2. Данный лист смотреть совместно с листами #МакID(ссыл), #МакID(ссыл), #МакID(ссыл).
 3. Внимание!!! Размещение подрозетников в монолитных стенах возможно только после получения технического заключения о том, что штукатурный слой в каждом конкретном месте позволяет выполнить штробление, не затрагивая арматуру и не ослабляя всю конструкцию стены.

Условные обозначения

- Вывод эл.провода 220V
- выключатель одноклавишный
- выключатель двухклавишный
- проходной выключатель одноклавишный
- проходной выключатель двухклавишный
- мастер-выключатель
- регулятор теплого пола
- выключатель для вентиляции
- розетка, Тип 1
- розетка, Тип 2 - скрытая за мебельными фасадами
- высота от чистого пола h=900

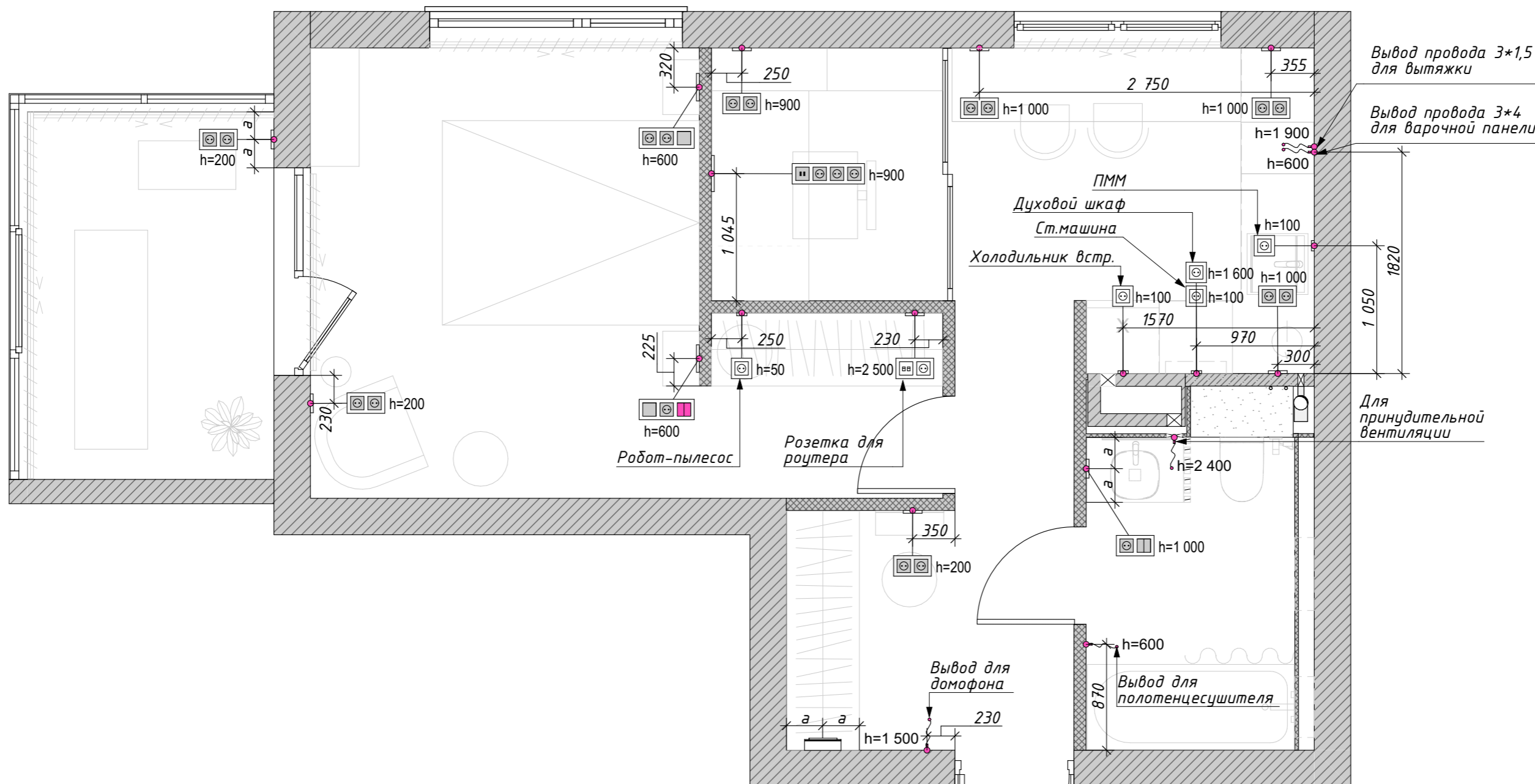

Экспликация помещений

№	Наименование	S, м2
1	Коридор	6,34
2	Санузел	4,40
3	Кухня	7,25
4	Кабинет	4,16
5	Спальня	14,80
6	Балкон	6,12
		43,07 м ²

Примечания

1. Теплый пол установлен под стяжкой, осуществляется только перенос терморегуляторов.

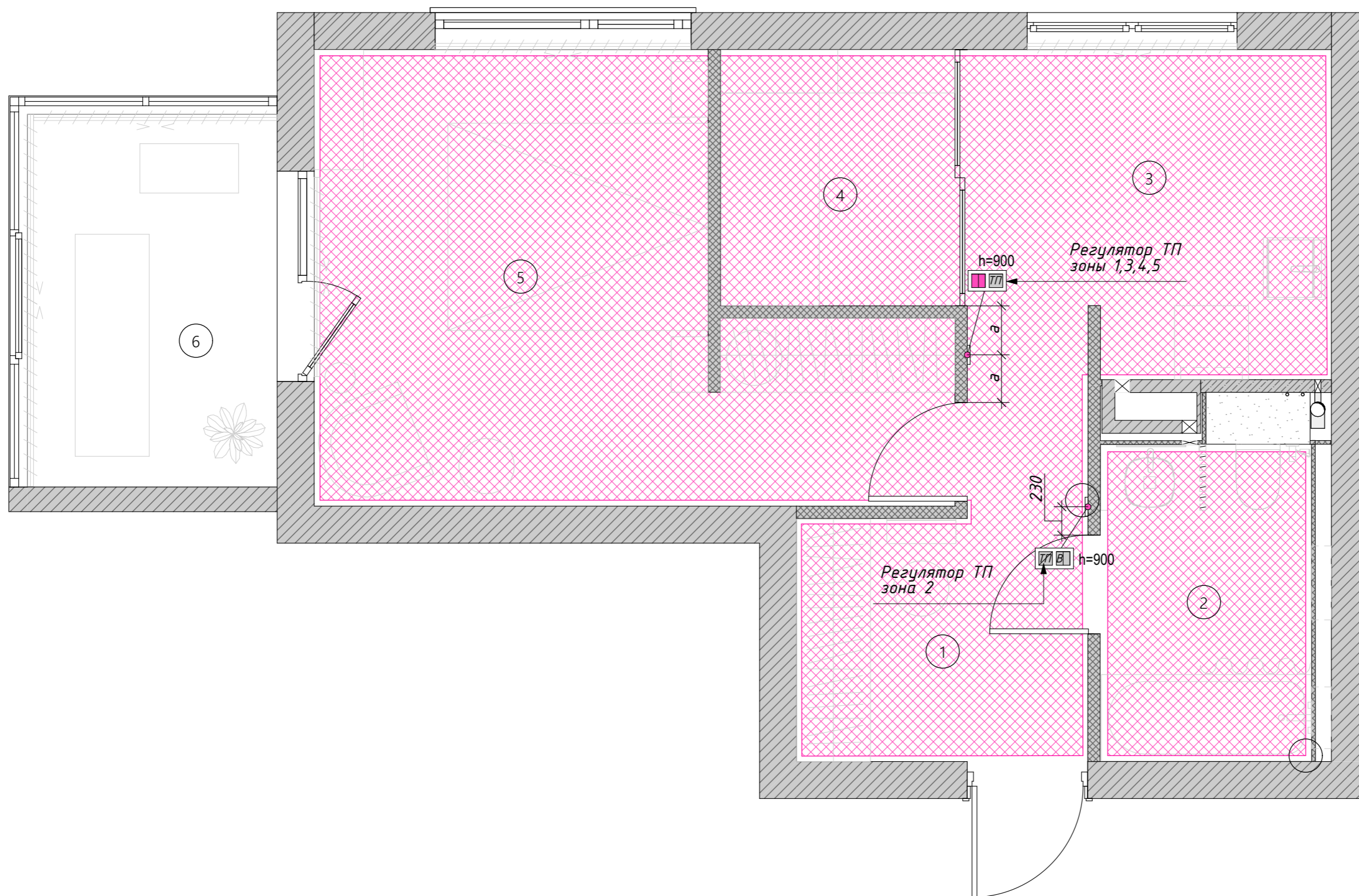

Экспликация помещений

№	Наименование	S, м ²
1	Коридор	6,34
2	Санузел	4,40
3	Кухня	7,25
4	Кабинет	4,16
5	Спальня	14,80
6	Балкон	6,12
		43,07 м ²

Примечания:

1. Общая длина порожка - 0,75 м
2. Стык инженерной доски и керамогранита в санузле см. Узел 1
3. Данный лист смотреть совместно с Листом 16

Условные обозначения

2600 - планируемые размеры

Ведомость напольных покрытий

№	Покрытие	Услов. обознач.	S
1	Керамогранит		10,60
2	Инженерная доска франц.ёлка		32,64

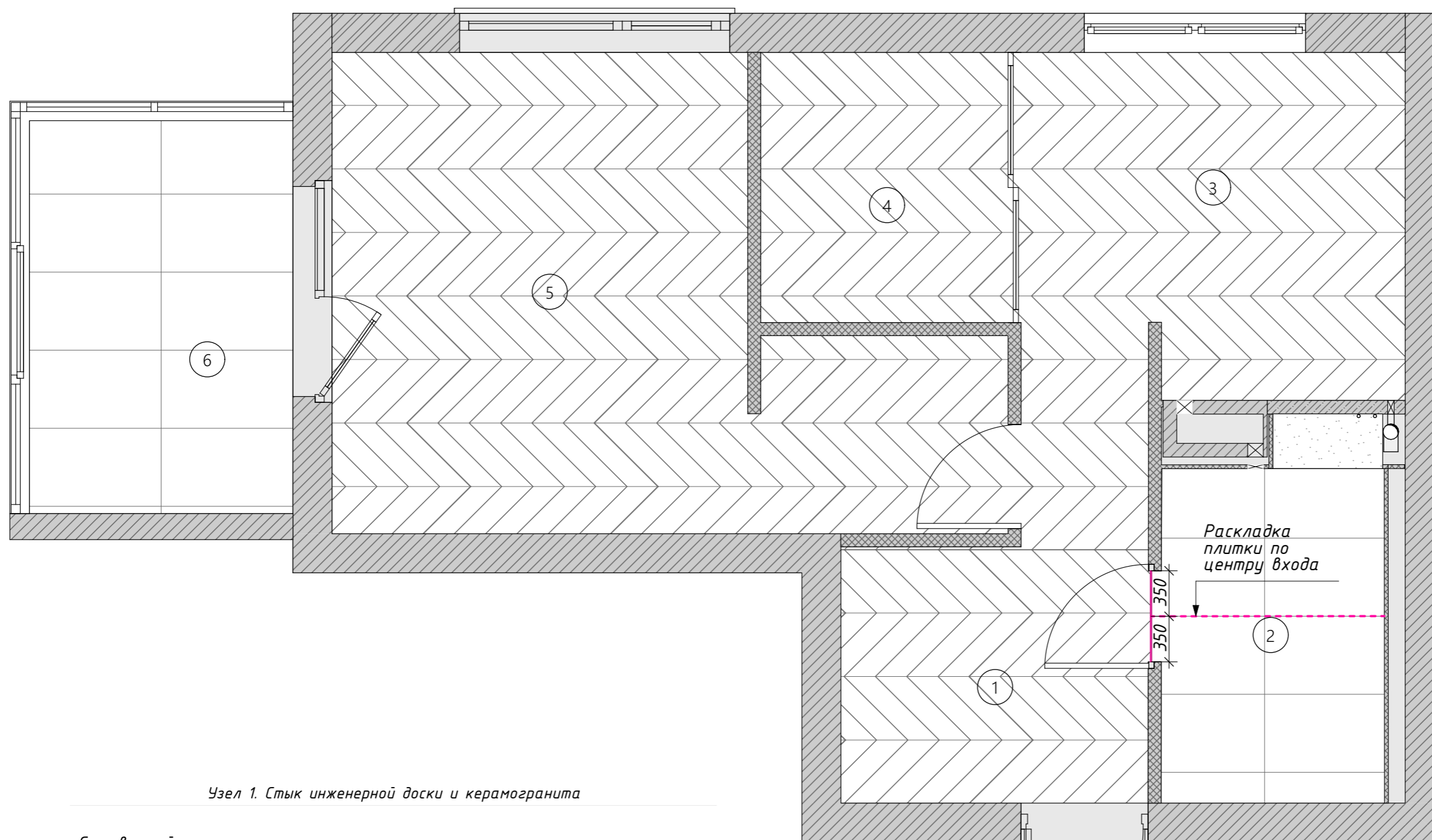

Узел 1. Стык инженерной доски и керамогранита

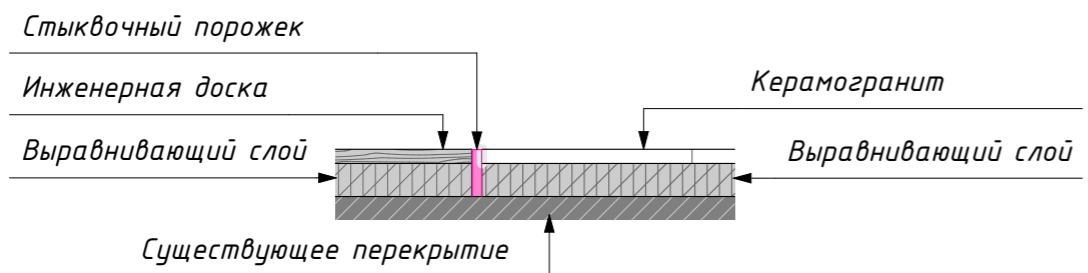

Экспликация помещений

№	Наименование	S, м ²
1	Коридор	6,34
2	Санузел	4,40
3	Кухня	7,25
4	Кабинет	4,16
5	Спальня	14,80
6	Балкон	6,12
		43,07 м ²





Примечания:

1. Плитусы завести в проём до дверной коробки
2. В проекте используется скрытый плитус. Способ подготовки стены и способ монтажа плитуса см. в схеме от производителя производителя
3. Данный лист смотреть совместно с листом 15

Условные обозначения

 - плитус

Ведомость плитусов

Наименование помещения	Вид на плане	Длина
Кабинет		6 086
Коридор		10 681
Кухня		2 666
Спальня		14 500
		33 933 мм

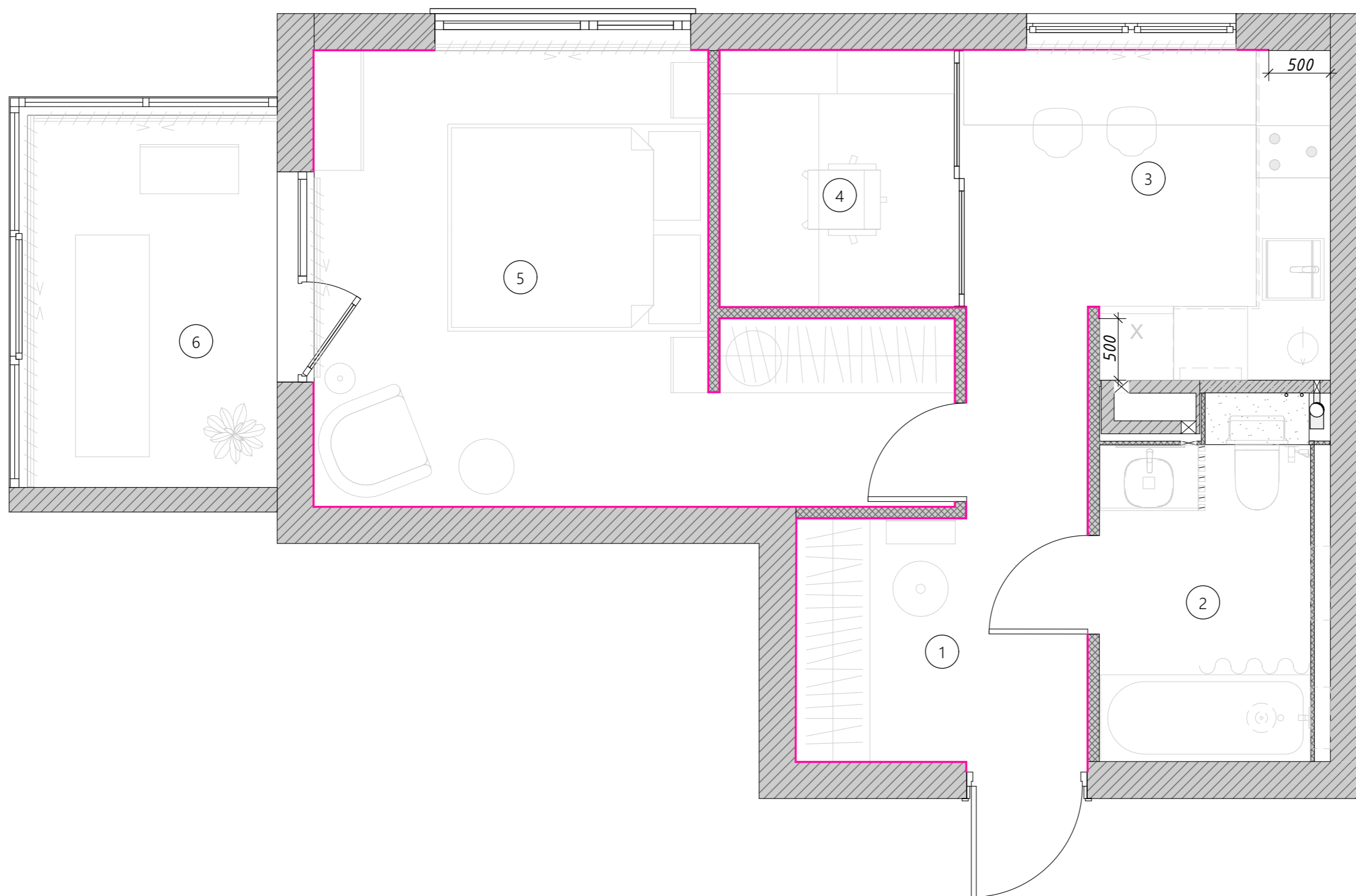

Экспликация помещений

№	Наименование	S, м ²
1	Коридор	6,34
2	Санузел	4,40
3	Кухня	7,25
4	Кабинет	4,16
5	Спальня	14,80
6	Балкон	6,12
		43,07 м ²

Примечания:

1. Монтаж встраиваемого профиля и светильников уточнять у поставщика.

Условные обозначения

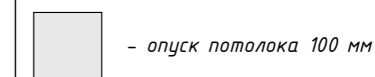
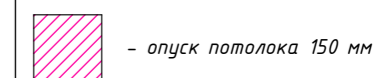

0.000 - отметка уровня чистого пола

2600 - планируемые размеры

----- обозначение воздуховода

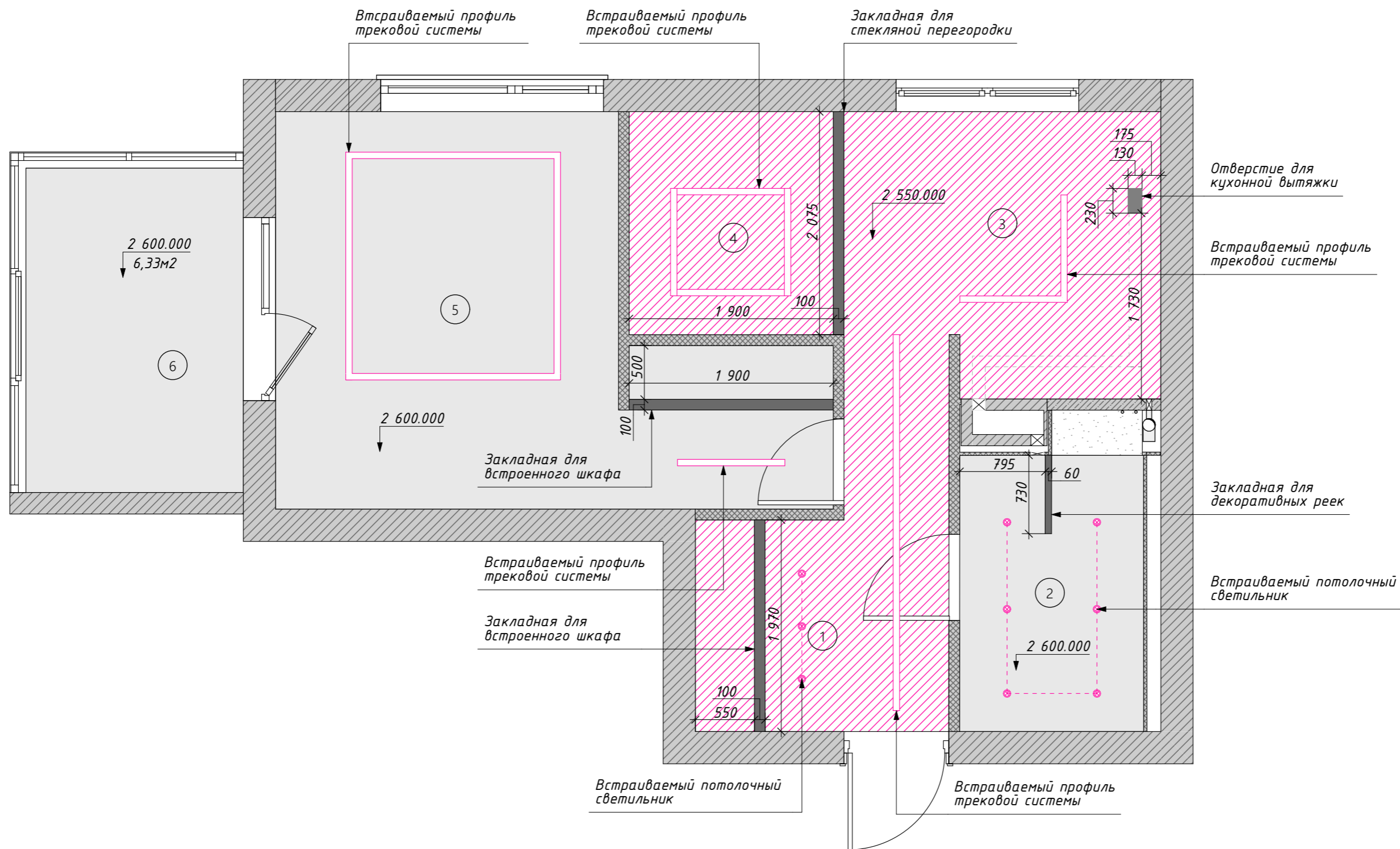

Экспликация помещений

№	Наименование	S, м ²
1	Коридор	6,34
2	Санузел	4,40
3	Кухня	7,25
4	Кабинет	4,16
5	Спальня	14,80
6	Балкон	6,12
		43,07 м ²

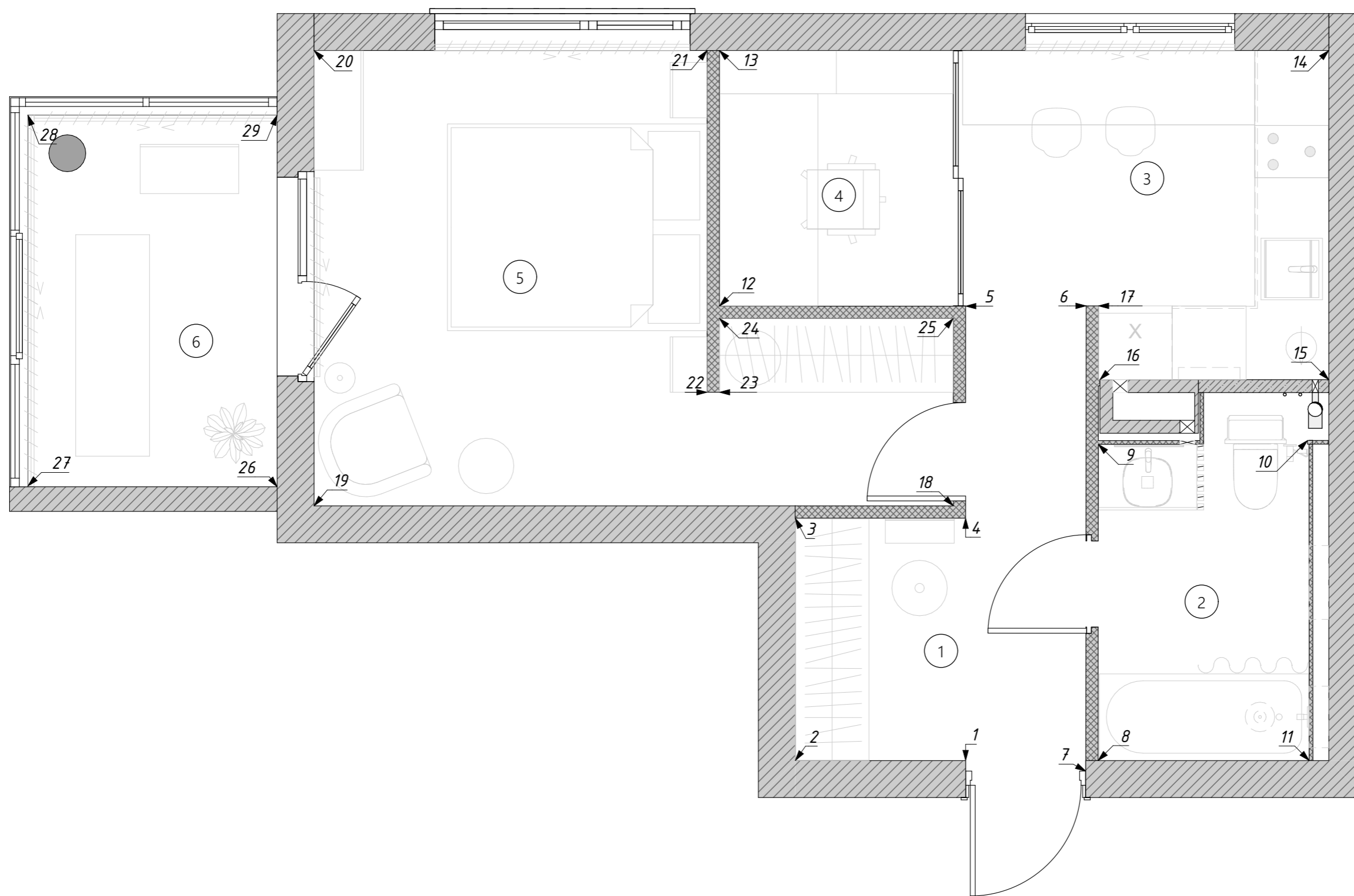

Условные обозначения

-  - декоративная штукатурка
-  - розетки и выключатели

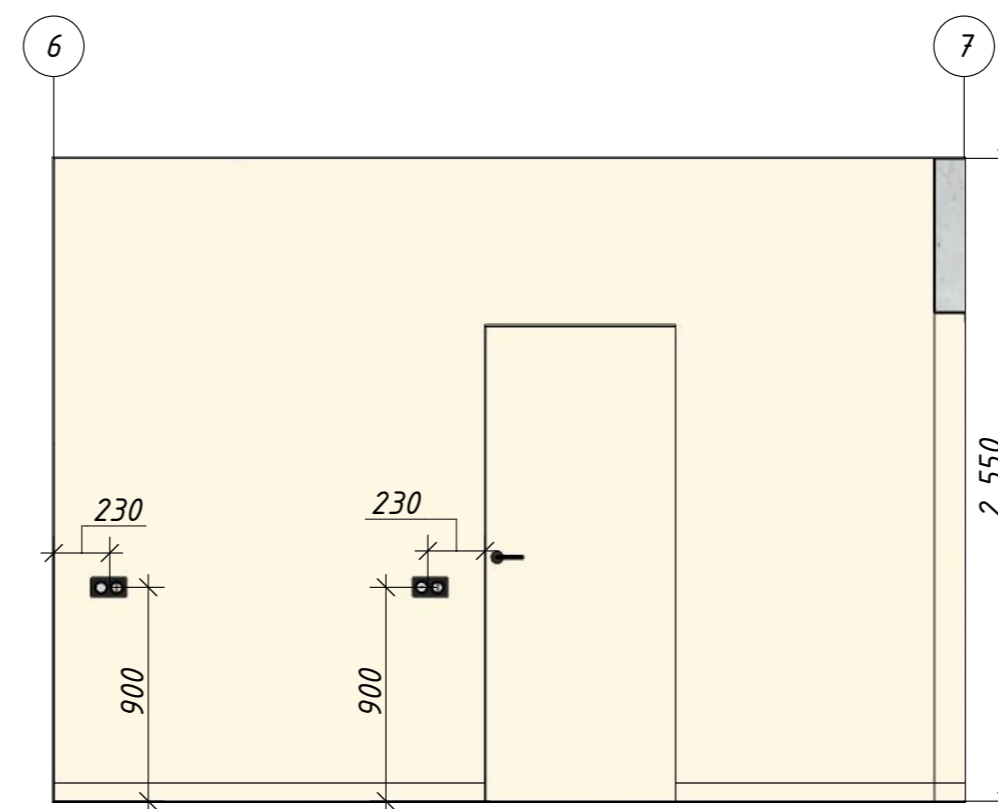
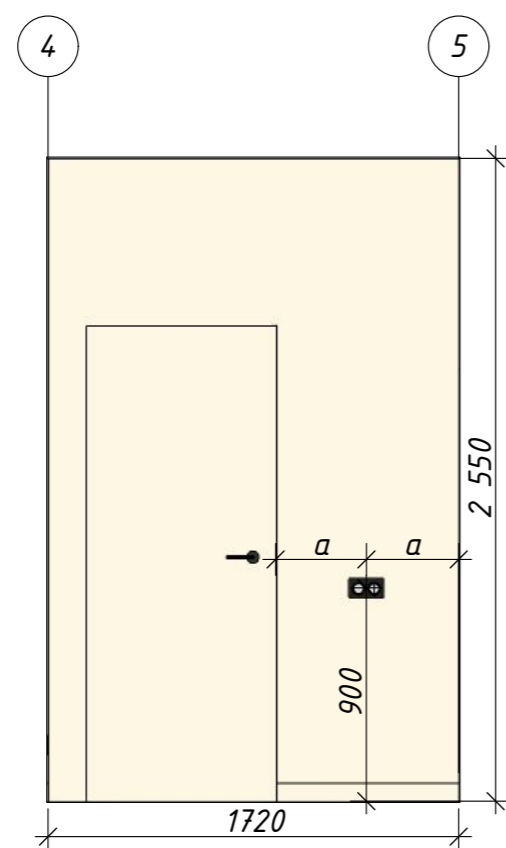
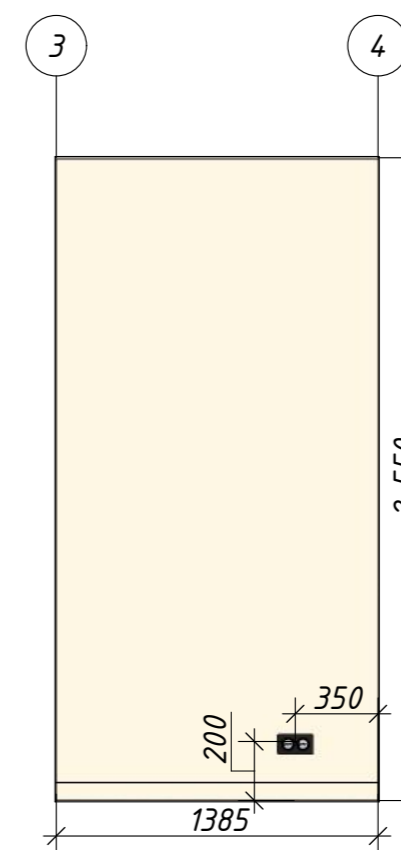
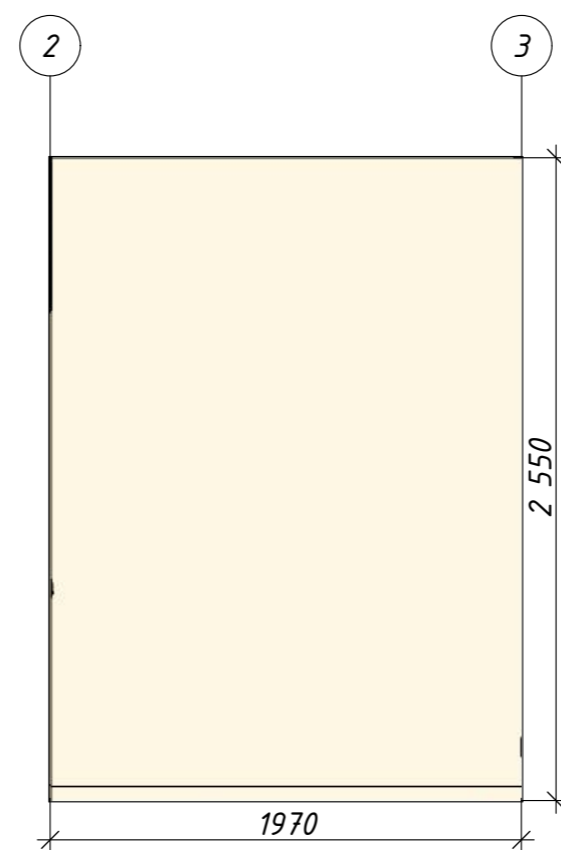
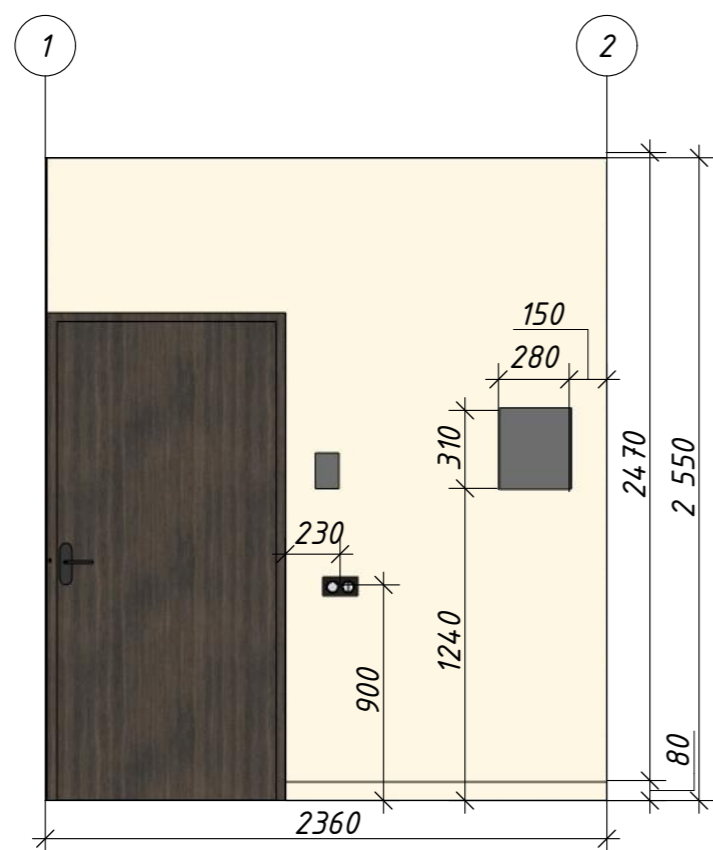

Условные обозначения

 -керамогранит

 -розетки и выключатели

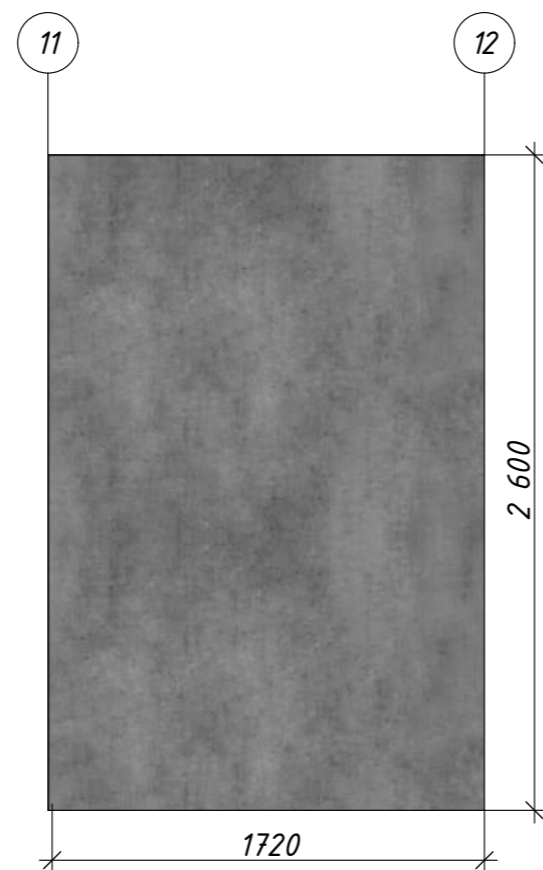
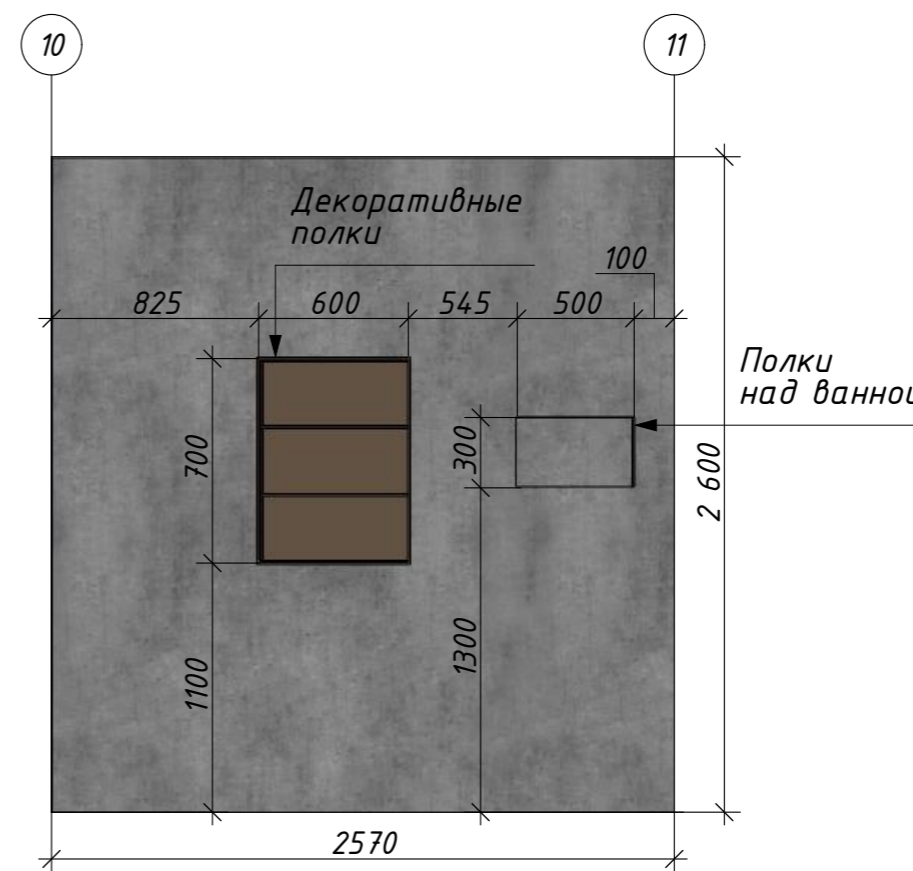
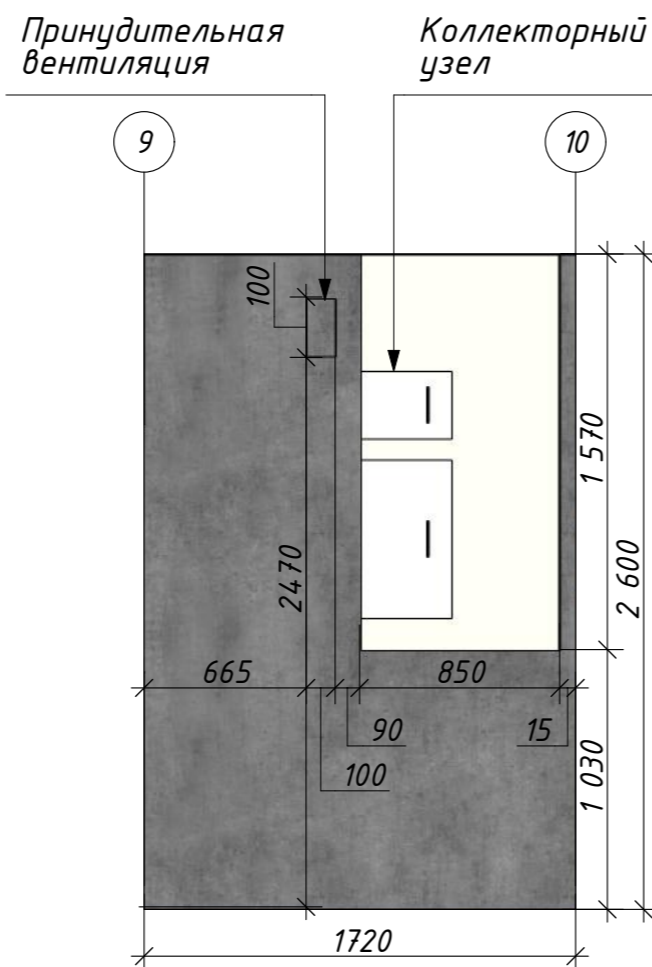
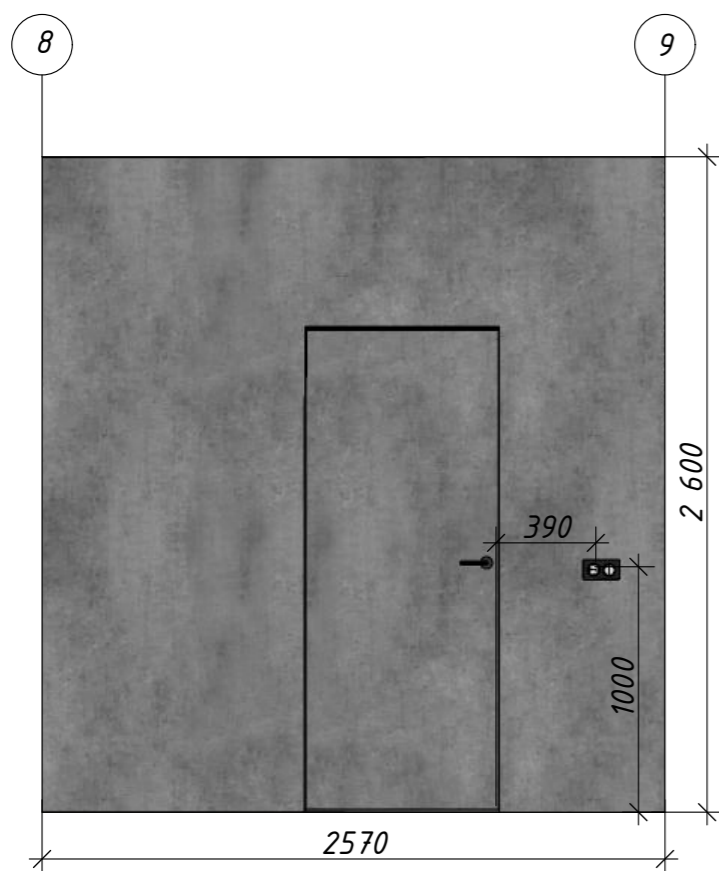

Условные обозначения

-  - декоративная штукатурка
-  - фоновая покраска
-  - керамогранит (фартук кухни)
-  - розетки и выключатели

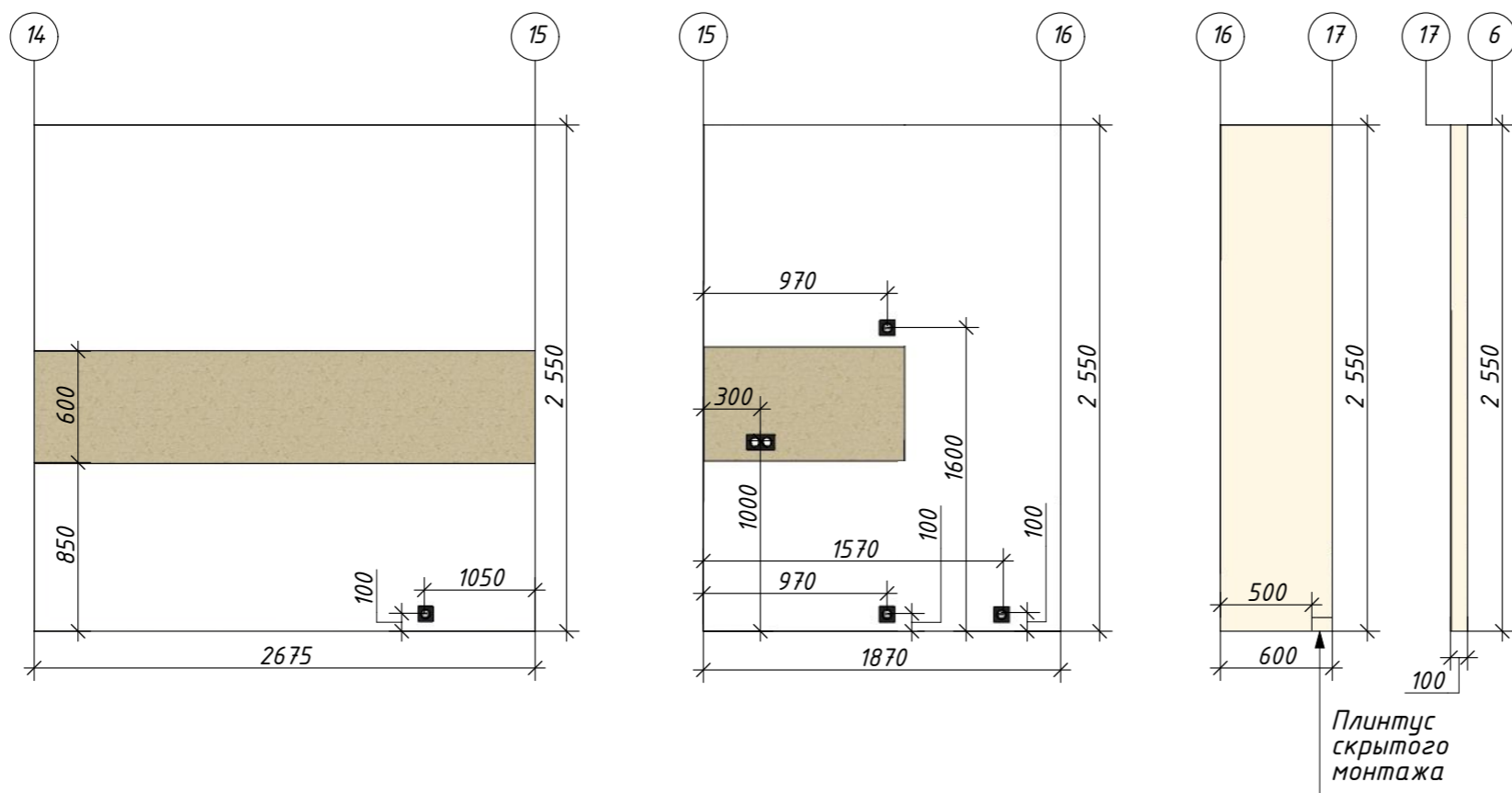
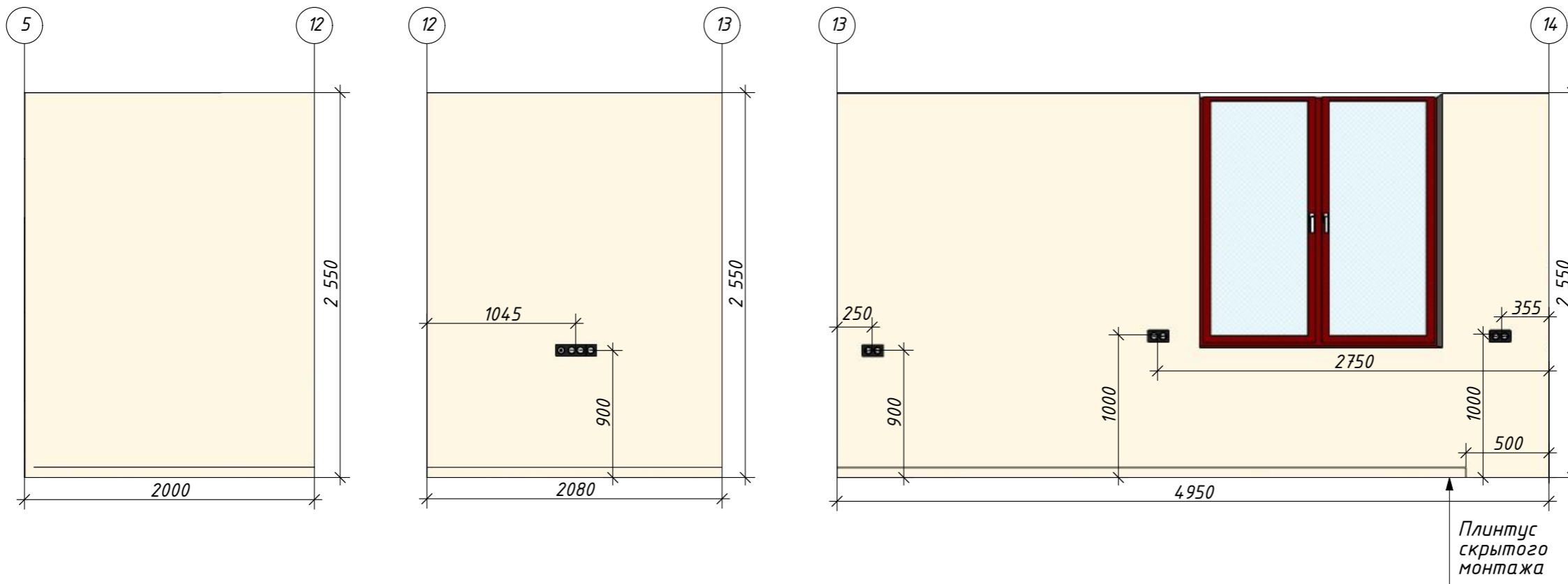

Условные обозначения

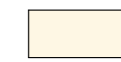
 - декоративная штукатурка

 - розетки и выключатели

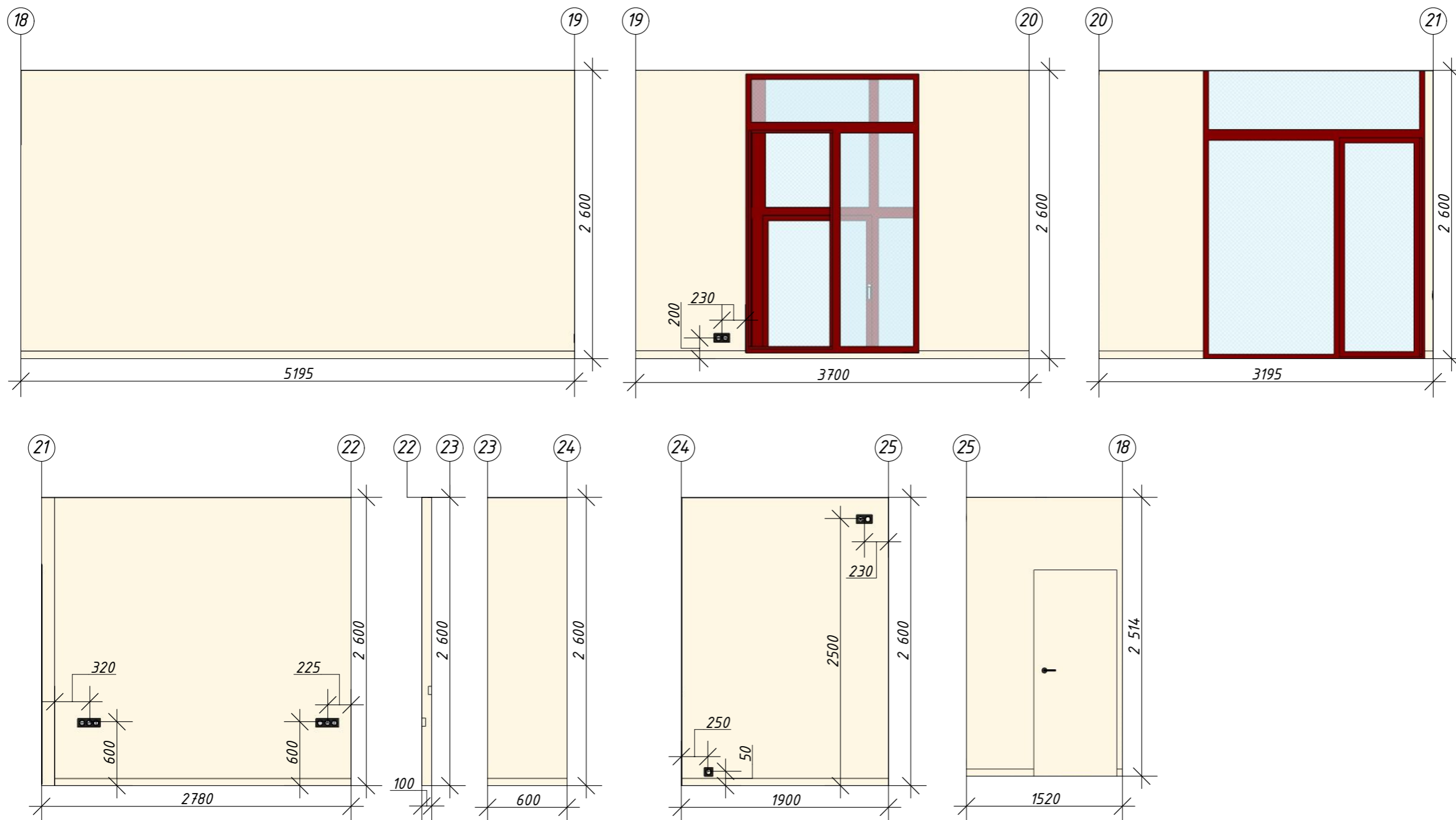

Условные обозначения

 - декоративная краска

 - розетки и выключатели

