

*Irina Gotoutseva*

Ведомость чертежей

Квартира ЖК "Лахта  
Плаза" г. Санкт-  
Петербург

Ведомость чертежей  
из 48

28.01.2023

Лист	Наименование	Примечание
03	План обмерный	на 2-х листах
04	План демонтажных работ	
05	План после демонтажных работ	
06	План монтажных работ	на 2-х листах
07	План после перепланировки	
08	План расстановки мебели и оборудования	
09	План дверей	
10	План расстановки сантехники и оборудования	
11	План расстановки светильников	
12	Разрезы	
13	План привязки выключателей	
14	План розеток и эл. выводов	
15	План теплых полов	
16	План напольных покрытий	
17	План раскладки плитусов	
18	План потолков	
19	План отделки потолков	
20	План выводов вентиляции	
21	План отделки стен	
22	QR-коды на визуализацию помещений	
23	План маркировки стен для разверток	
25	Развертки Кухни гостиной	
26	Развертки прихожей	
27	Развертки прихожей	
28	Развертки спальни	
29	Развертки санузла	
30-48	Ведомости	На 18-х листах

*Irina Gotoutseva*

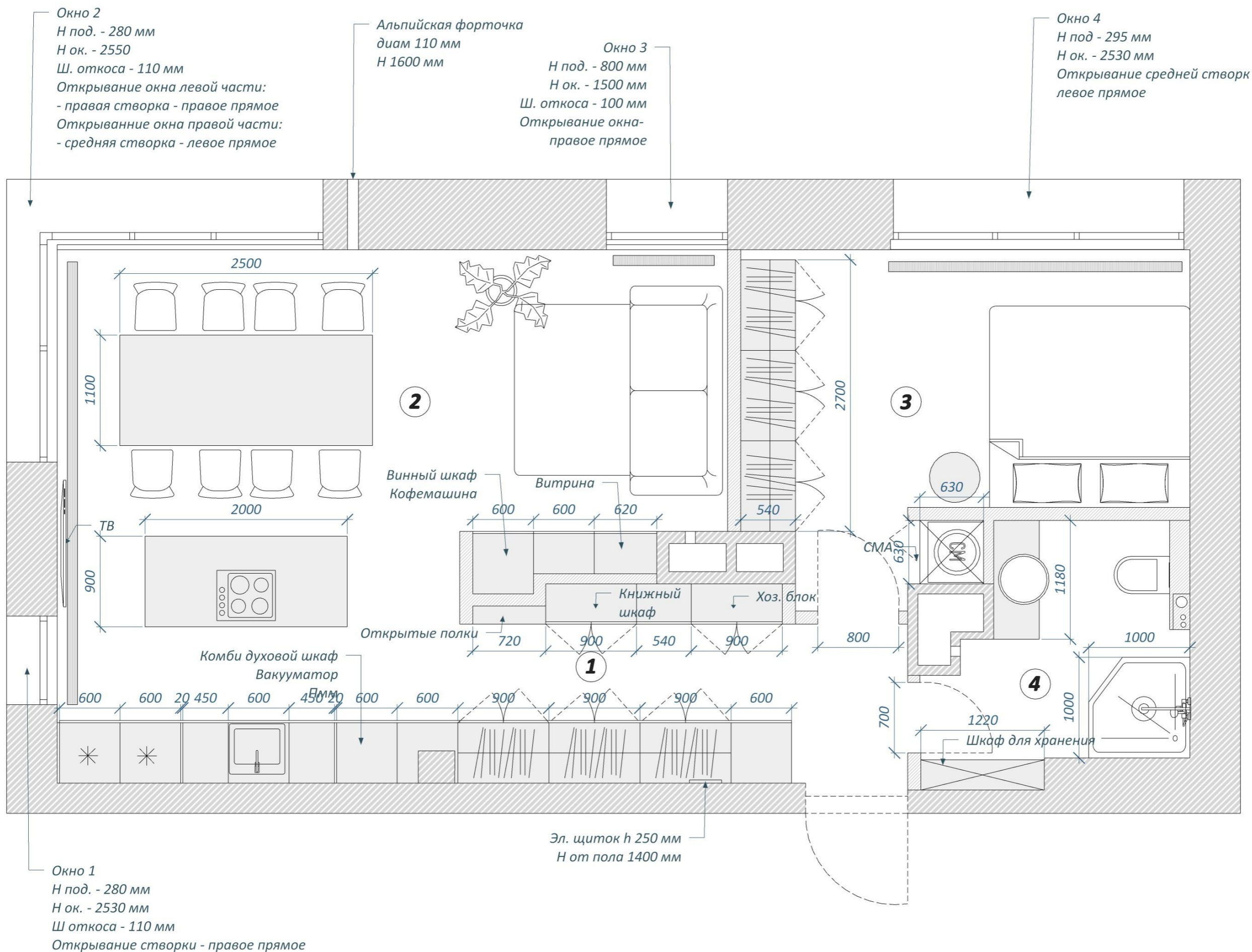



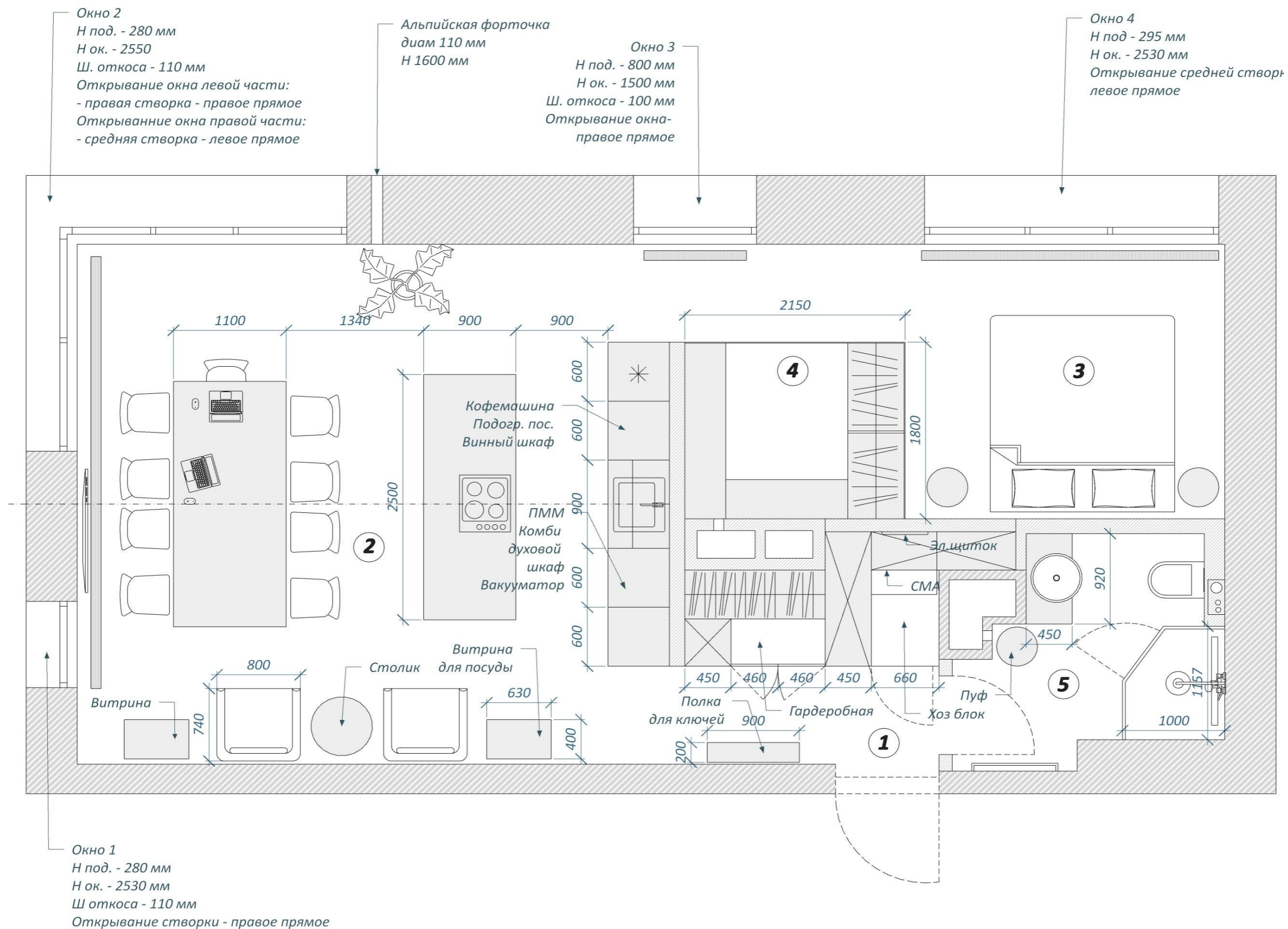



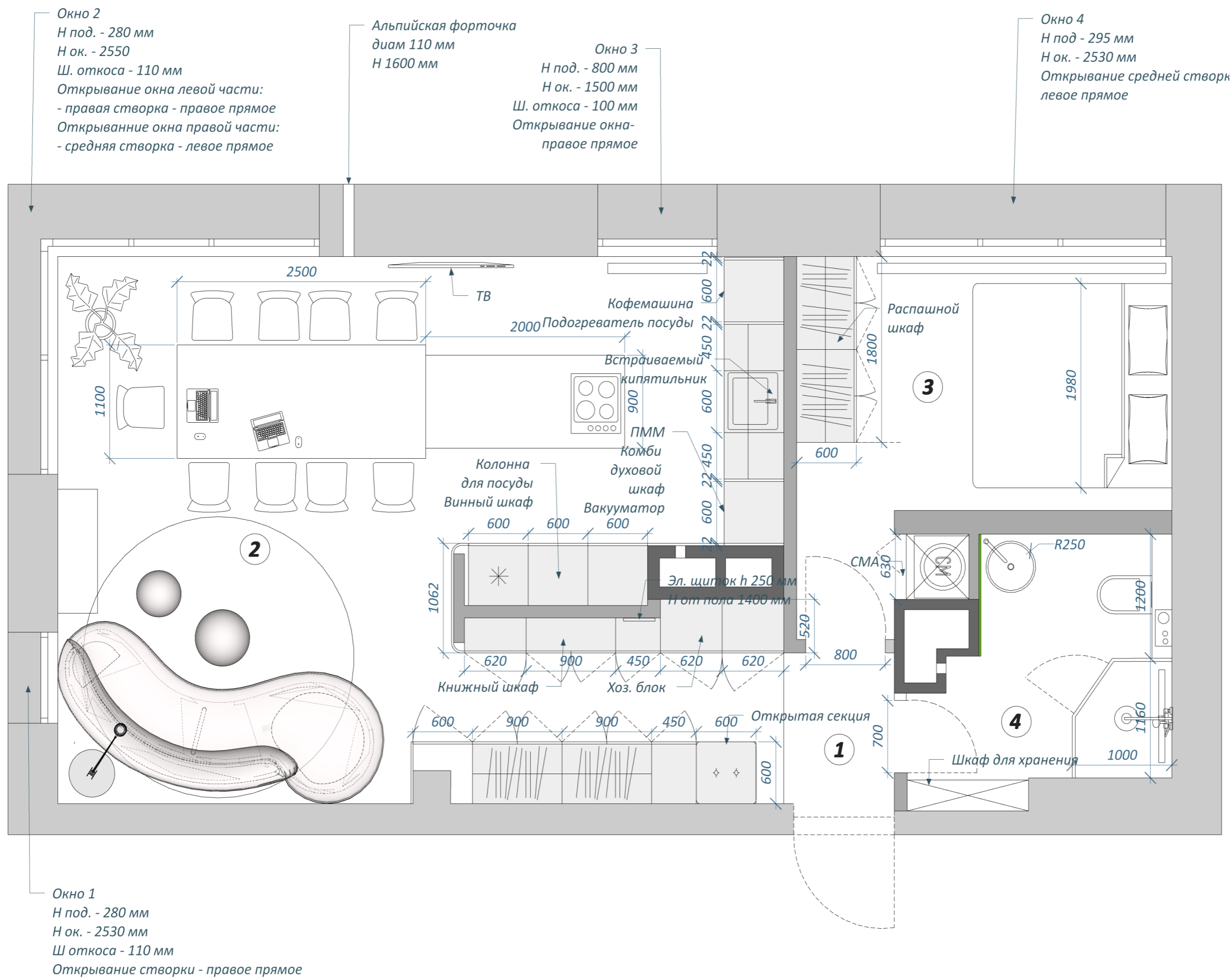

Экспликация до перепланировки

№	Наименование	S, м <sup>2</sup>
01	Прихожая	9,31
02	Санузел	4,30
03	Кухня	8,68
04	Гостинная	20,81
05	Спальня	12,95
		56,05 м <sup>2</sup>



Примечания:

1. Высота потолков принята от чернового пола
2. Все размеры указаны от черновой отделки
3. Данный лист смотреть совместно с листом #МакID(ссыл)

Условные обозначения

 Пеноблок

 Монолит

-  - труба горячего водоснабжения
-  - труба холодного водоснабжения
-  - канализация общая

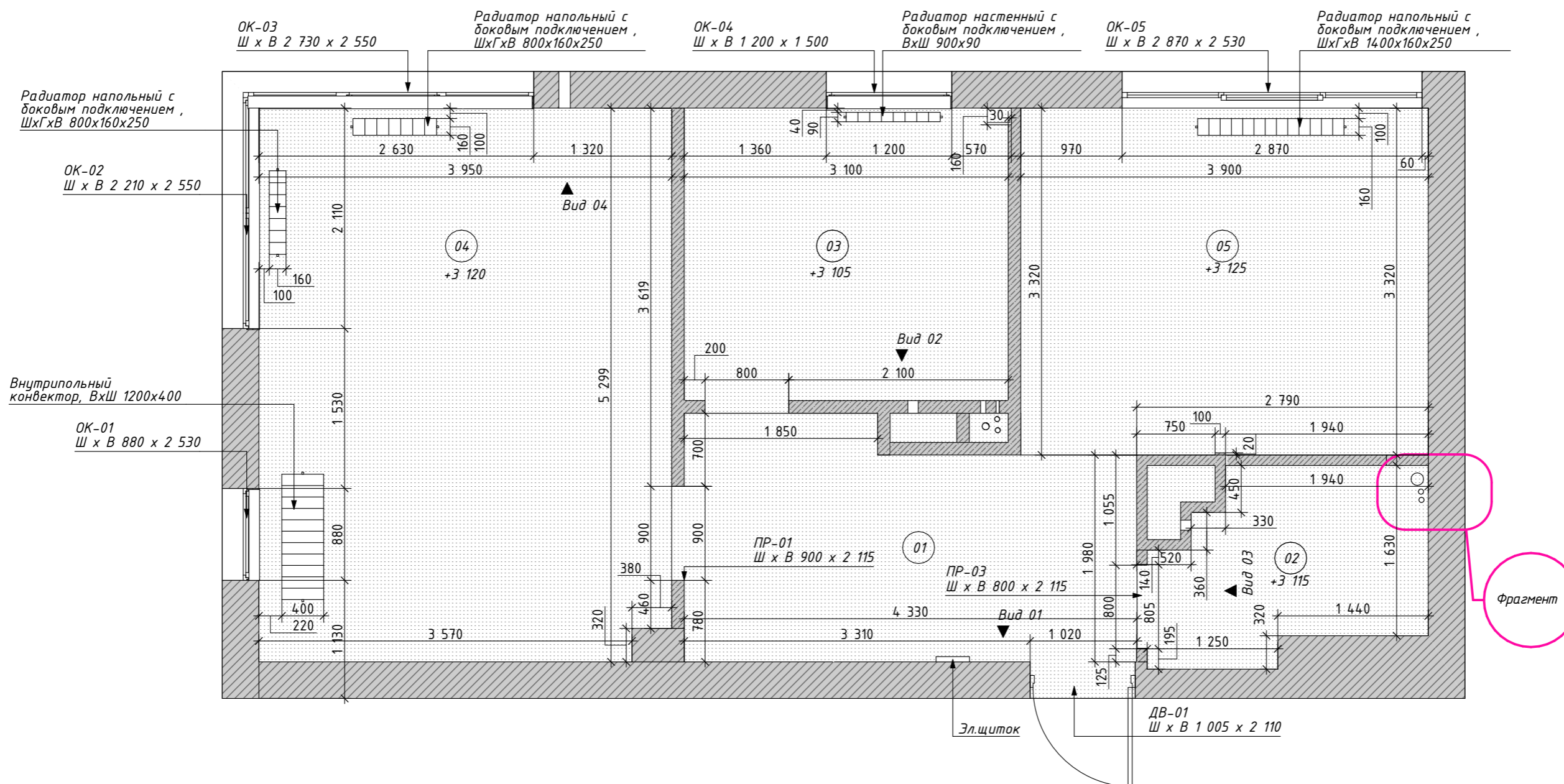

Фрагмент 1

Вид 01 1:30

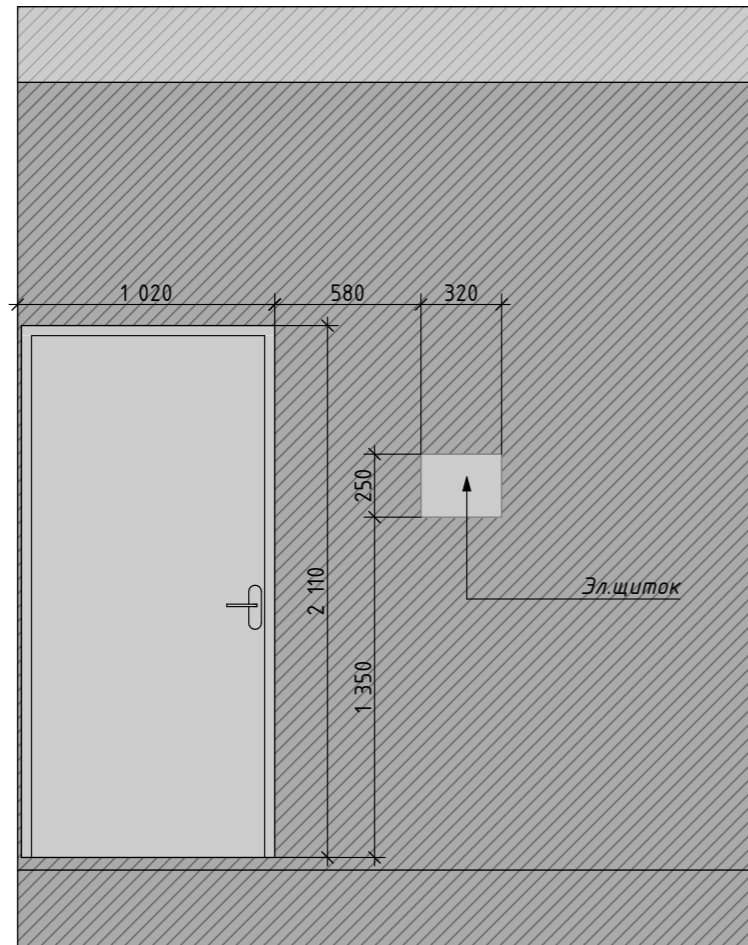

Вид 02 1:30

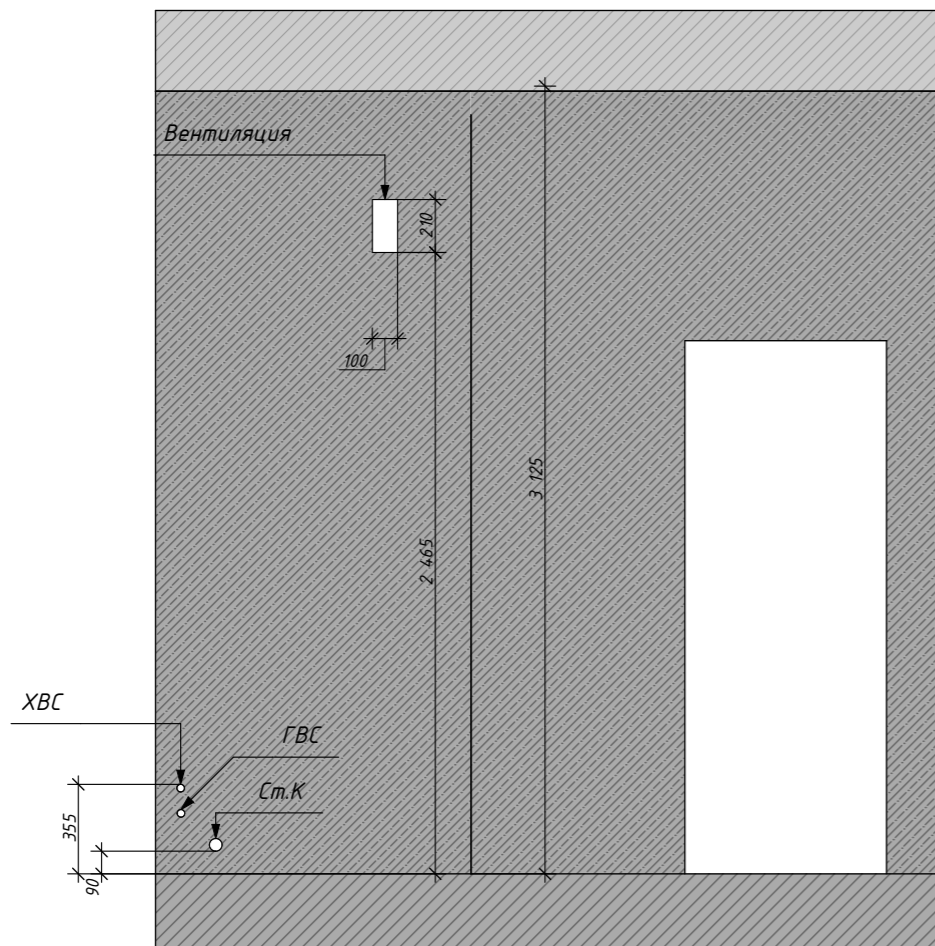

Фрагмент 01 1:20

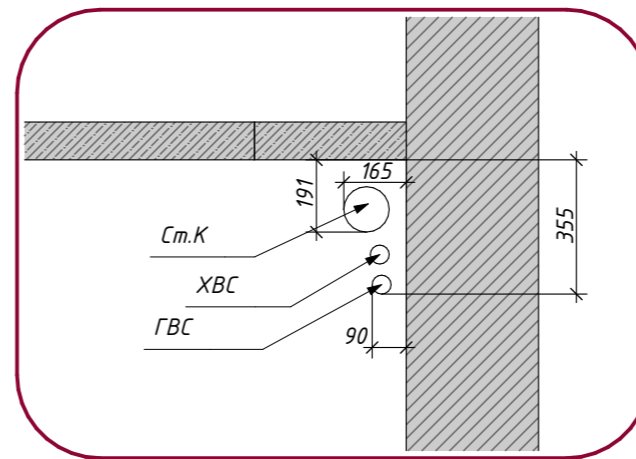

Вид 03 1:30

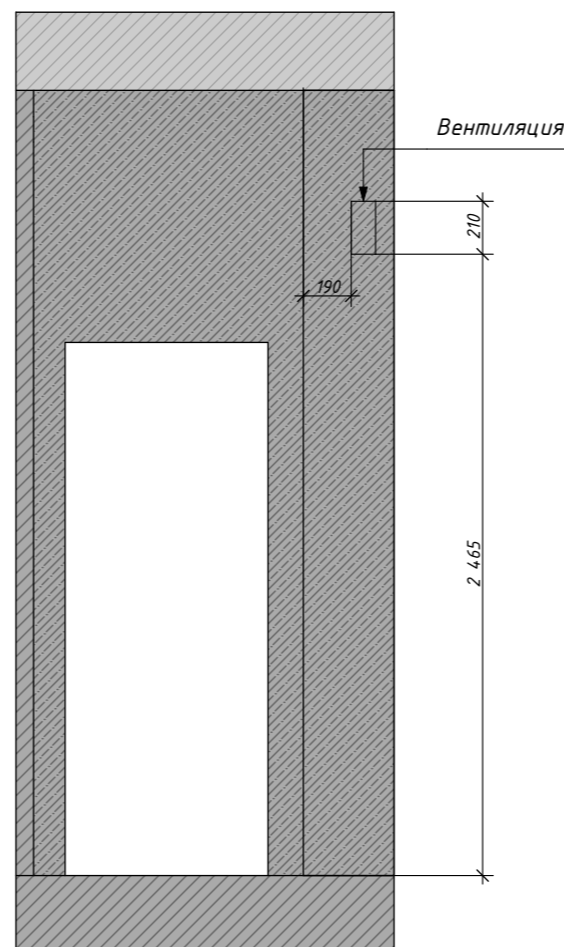

Вид 04 1:30

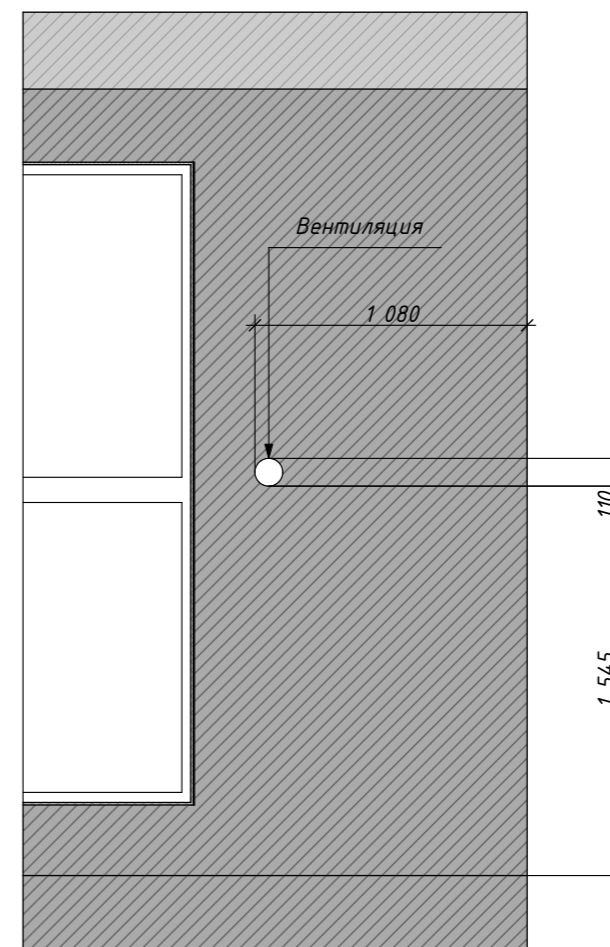

Квартира ЖК "Лакта  
Плаза" г. Санкт-  
Петербург

Уточнение к обмерному плану  
03(2) из 48

28.01.2023

Примечания:

1. Все размеры указаны от черновой отделки
2. Данный лист смотреть совместно с листом 03

Условные обозначения

Пеноблок

Монолит

<Не определено>

- - труба горячего водоснабжения
- - труба холодного водоснабжения
- - канализация общая

Irina Gotoutseva



Экспликация до перепланировки

№	Наименование	S, м <sup>2</sup>
01	Прихожая	9,31
02	Санузел	4,30
03	Кухня	8,68
04	Гостинная	20,81
05	Спальня	12,95
		56,05 м <sup>2</sup>

Примечания:

1. Радиаторы отопления будут заменены на новые
2. Данный лист смотреть совместно с листом 05

Условные обозначения

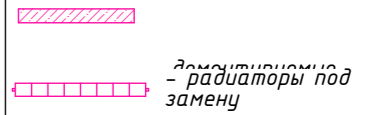

Объем демонтируемых перегородок

Обозначение на плане	Общий объем м.куб.
	3,98

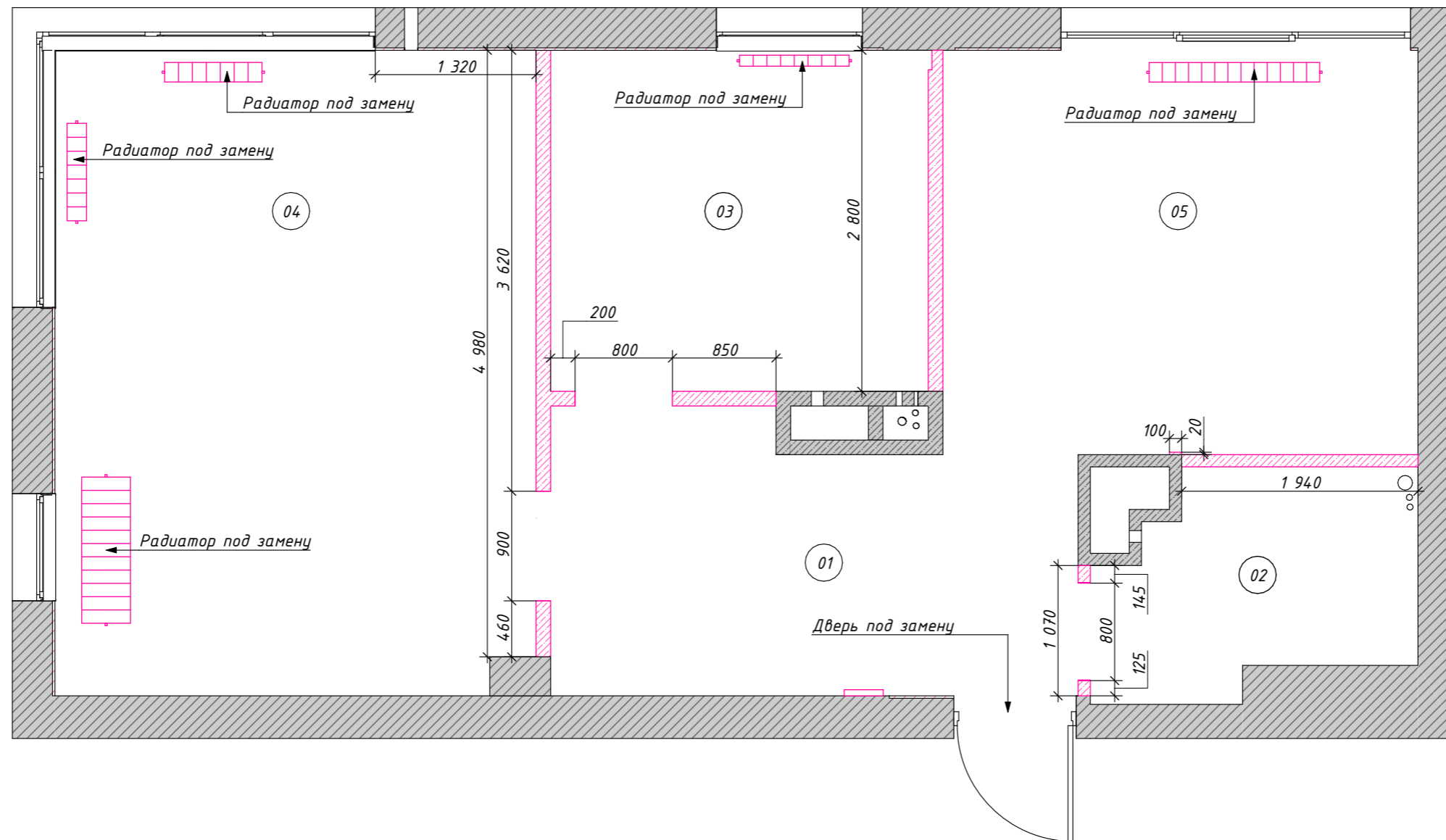

Примечания:

1. Общая площадь помещения 58,83м<sup>2</sup>
2. Высота потолков принята от  
чернового пола

Условные обозначения

- - труба горячего водоснабжения
- - труба холодного водоснабжения
- - канализация общая

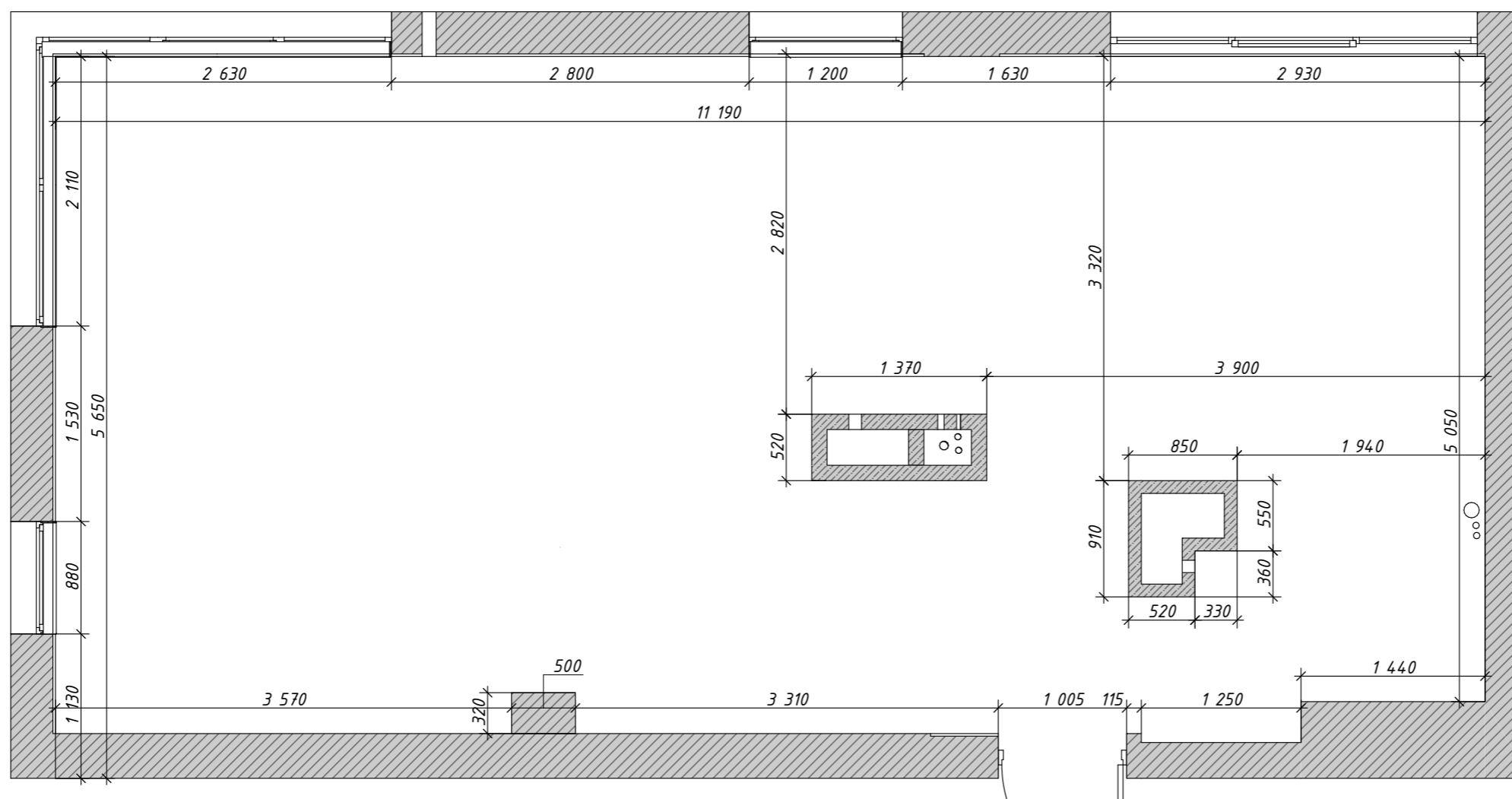



Экспликация помещений

№	Наименование	S, м <sup>2</sup>
1	Кухня	10,01
2	Гостинная- столовая	20,89
3	Прихожая	7,72
4	Спальня	11,20
5	Санузел	5,17
		54,99 м <sup>2</sup>

Примечания:

1. Данный лист смотреть совместно с #МакID(ссыл)
2. Зашивка короба входной двери осуществляется по дверной коробке (см. Вид 01). Размеры на плане обозначены с пометкой \*
3. Размеры дверных проёмов уточнить у производителей дверей (на плане раз-ры с пометкой\*)

Условные обозначения

-  - возводимые конструкции из ГКЛ
-  - возводимые ГК перегородки

1875 - приоритетные размеры

2600 - планируемые размеры

01 - вид

↓ 01 ↓ 01 - разрез

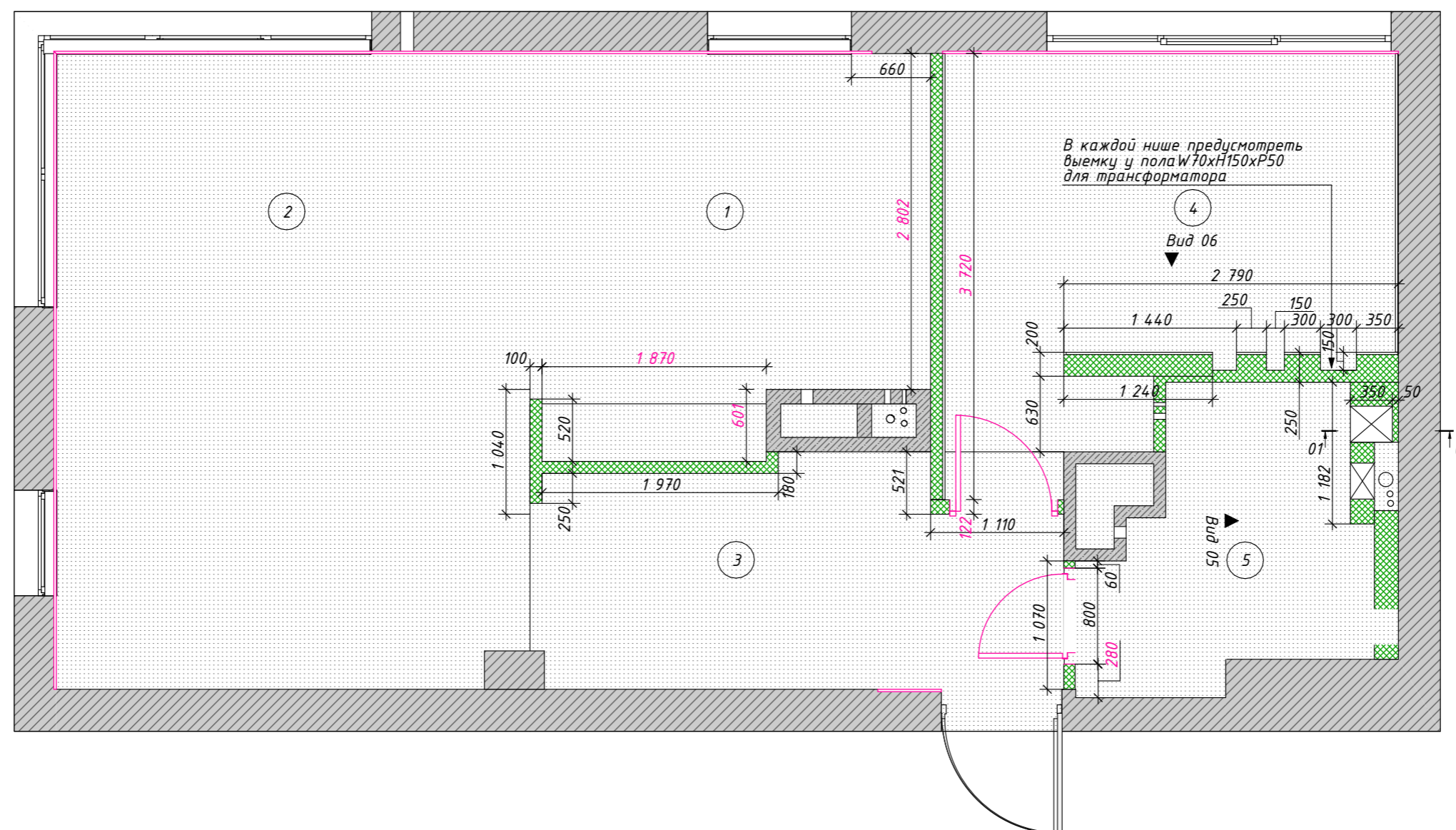





Примечания:

1. Зашивка короба на виде 01 осуществляется по коробке входной двери
2. Материалы для выполнения подиума и сидения в зоне душевой определяются исполнителем
3. Зашивка короба входной двери осуществляется по дверной коробке (см. Вид 01). Размер на плане обозначен с пометкой \*
4. Размеры дверных проёмов уточнить у производителей дверей (на плане размеры с пометкой\*)
5. Данный лист смотреть совместно с #МакID(ссыл)

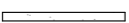
Условные обозначения

 - возводимые конструкции из ГКЛ

 - возводимые ГК перегородки

 Монолит

01 - вид

 01 - разрез

Вид 06

1:30

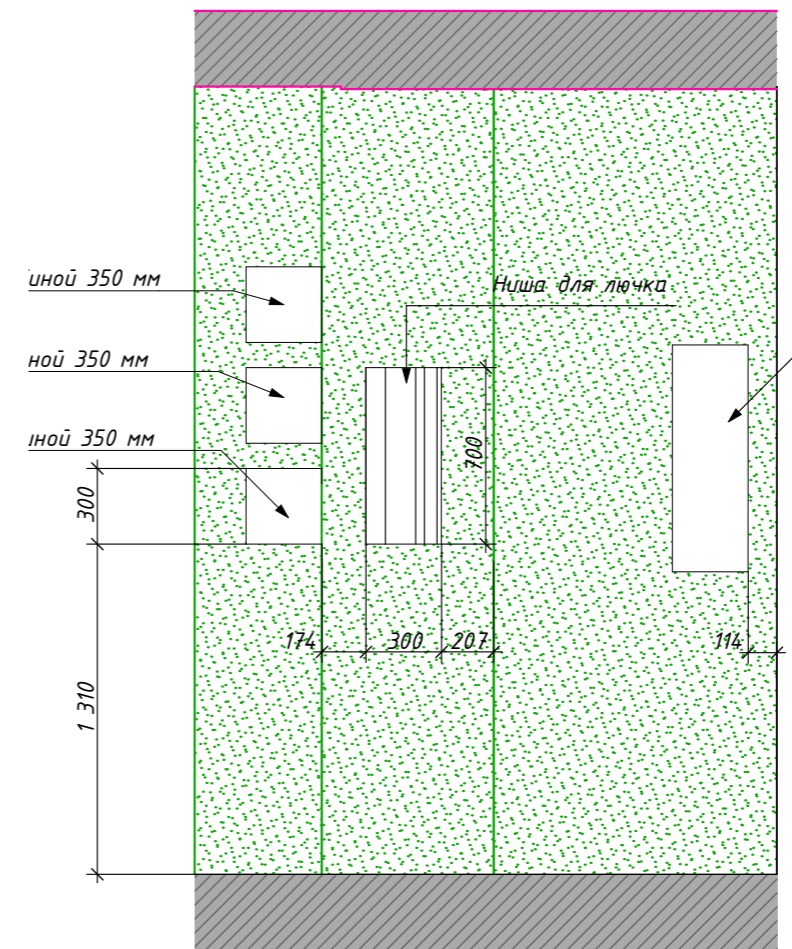
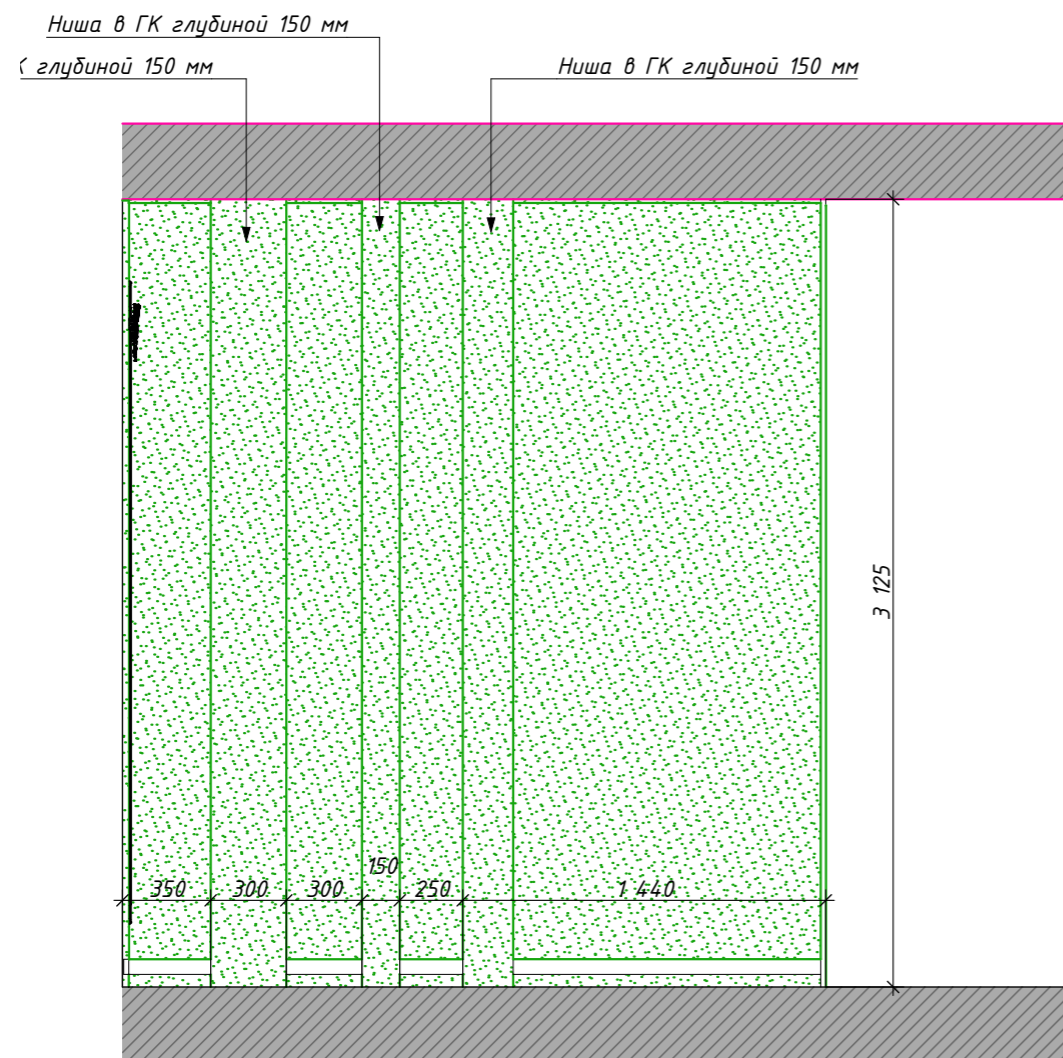

Разрез 01

1:30

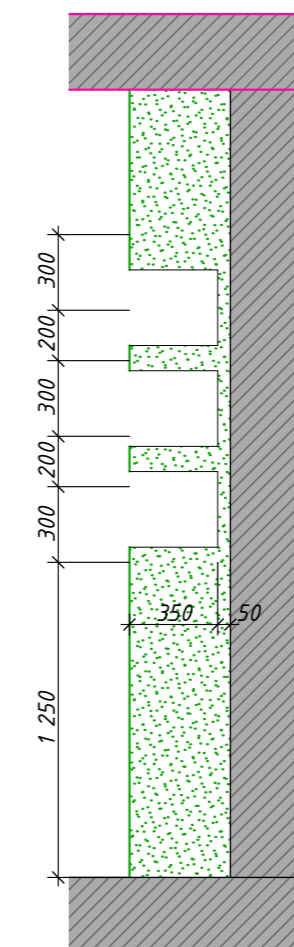

Квартира ЖК "Лакта  
Плаза" г. Санкт-  
Петербург



План после перепланировки  
1:45 07 из 48

28.01.2023

Экспликация помещений

№	Наименование	S, м <sup>2</sup>
1	Кухня	10,01
2	Гостинная- столовая	20,89
3	Прихожая	7,72
4	Спальня	11,20
5	Санузел	5,17
		54,99 м <sup>2</sup>

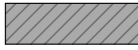
Условные обозначения

-  Пеноблок
-  Монолит
-  ГКЛ

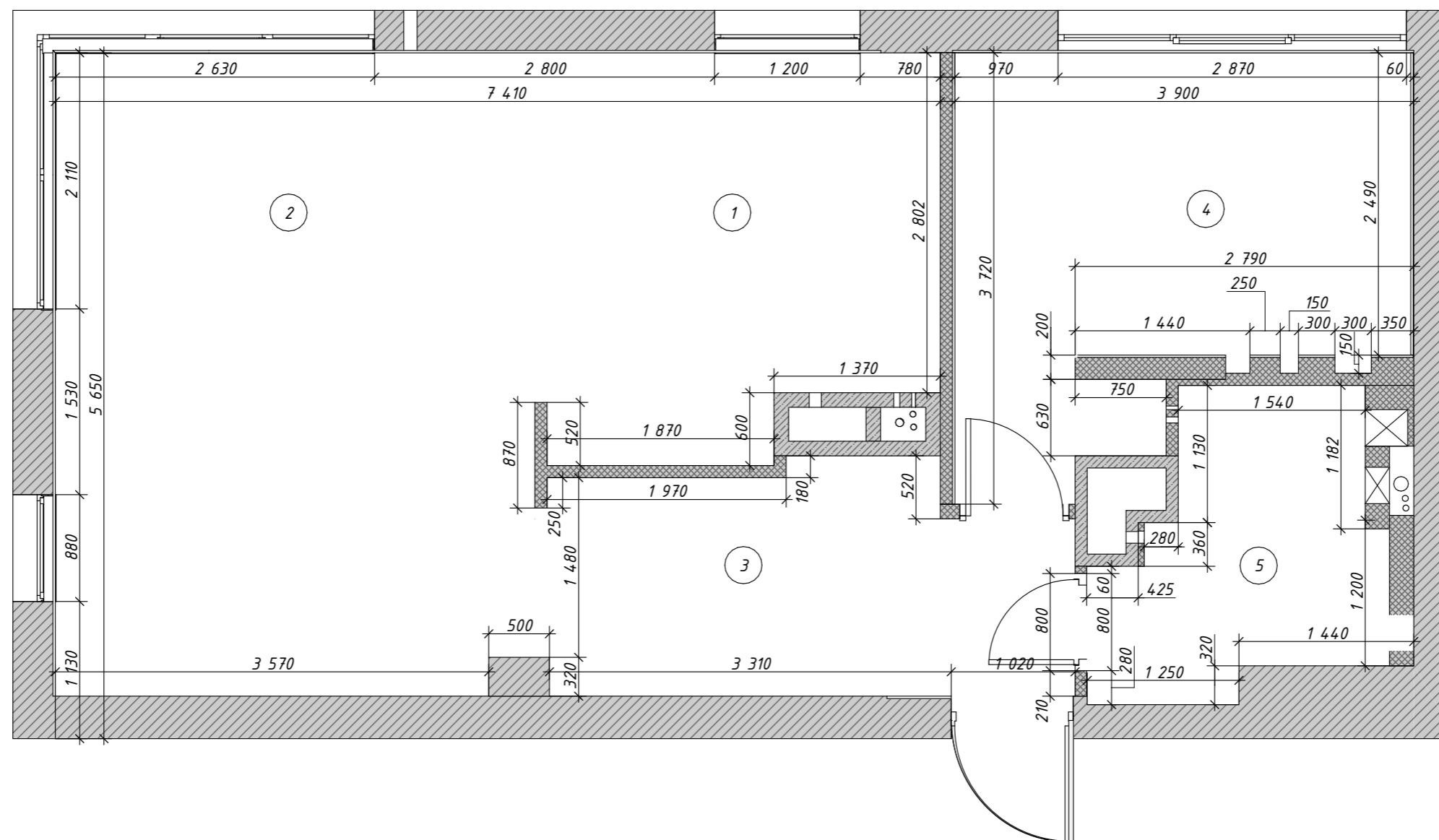

Irina Gotoutseva

Экспликация помещений

№	Наименование	S, м <sup>2</sup>
1	Кухня	10,01
2	Гостинная- столовая	20,89
3	Прихожая	7,72
4	Спальня	11,20
5	Санузел	5,17
		54,99 м <sup>2</sup>

28.01.2023

Условные обозначения

- М-01 - маркировка отдельстоящей мебели
- ВМ-01 - маркировка встроенной мебели
- Р-01 - маркировка радиаторов отопления
- СО-01 - маркировка сантехнического оборудования
- ОК-01 - маркировка оборудования кухни

Ведомость Мебели и Оборудования

БТ-01	Телевизор	1	МК-02	Тумба нижняя с ящиками	2
ВМ-01	Шкаф	2	МК-03	Тумба под мойку	1
ВМ-02	Обувница	1	МК-04	Шкаф навесной	2
ВМ-03	Шкаф для одежды	1	МК-05	Шкаф навесной	1
ВМ-04	Шкаф для одежды	1	МК-06	Шкаф навесной	6
ВМ-05	Мебельная накладка на стену	1	МК-07	Шкаф навесной	2
ВМ-06	Мебельная накладка на стену	1	МК-08	Столешница	1
ВМ-07	Витрина	1	МК-09	Тумба нижняя с дверцами	4
ВМ-08	Тумба под телевизор	2	МК-10	Тумба нижняя с ящиками	2
ВМ-10	Шкаф	1	ОК-01	Холодильник встра.	1
ВМ-11	Шкаф	1	ОК-02	Вакууматор	1
ВМ-12	Стеллаж	1	ОК-03	Винный Холодильник	1
ВМ-13	Хозяйственный шкаф	1	ОК-04	Подогреватель посуды	2
ВМ-14	Хозяйственный шкаф	1	ОК-05	Духовой шкаф	1
ВМ-15	Мебельная накладка на стену	1	ОК-08	Кофемашина встра.	1
ВМ-15	Шкаф для одежды	1	ОК-09	Варочная панель	2
ВМ-16	Открытые полки	1			
ВМ-18	Стеллаж	1			
ВМ-20	---	1			
ВМ-20	Столешница	1			
М-01	Пуф	1			
М-01	Стол	1			
М-02	Диван	1			
М-03	Стул	7			
М-04	Стол	1			
М-05	Кровать	1			
МК-01	Пенал	5			

*Irina Gotoutseva*





Квартира ЖК "Лихта  
Плаза" г. Санкт-  
Петербург

План дверей  
1:45 09 из 48

28.01.2023

Экспликация помещений

№	Наименование	S, м2
1	Кухня	10,01
2	Гостинная- столовая	20,89
3	Прихожая	7,72
4	Спальня	11,20
5	Санузел	5,17
		54,99 м <sup>2</sup>

Условные обозначения

Примечания:

1. Подробные характеристики дверей см. в сводной ведомости
2. Размеры дверных проёмов уточнить у производителя дверей

Ведомость заполнения проёмов

№ на плане	Размеры по полотну, ШхВ	Ориентация/открытие
ДВ-2	800х2 750	П
ДВ-3	700х2 760	П
ПР-01	---	
ПР-02	---	

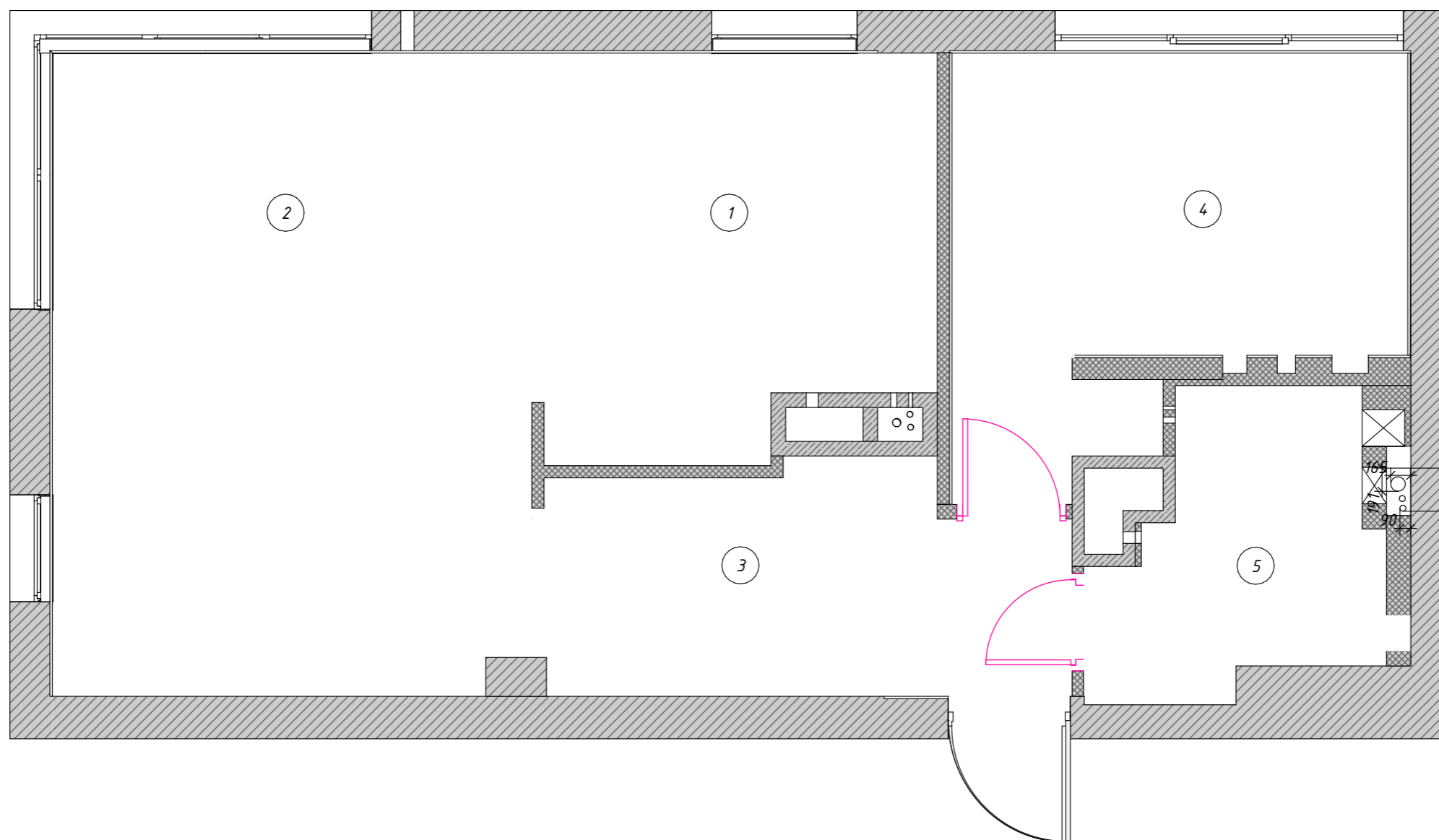

Условные обозначения

- P-01** - маркировка радиаторов  
отопления  
**CO-01** - маркировка сантехнического  
оборудования

Примечания:

1. Размещение приборов по высоте  
уточнить на развёртках
2. Привязки к сантех. приборам даны  
по центральным осям, если не указано  
иное

Экспликация помещений

№	Наименование	S, м <sup>2</sup>
1	Кухня	10,01
2	Гостинная- столовая	20,89
3	Прихожая	7,72
4	Спальня	11,20
5	Санузел	5,17
		54,99 м <sup>2</sup>

Ведомость сантехники

CO-07	Унитаз	1
CO-01	Мойка кухни	1
CO-02	Смеситель кухонный	1
CO-04	ПММ	1
CO-05	Душ	1
CO-05	Раковина санузла	1
CO-06	Смеситель для раковины	1
CO-08	Гигиенический душ	1
CO-09	Душ	1
CO-10	Трап	1
CO-11	Смеситель с душем	1
CO-12	Стиральная машина 281	1

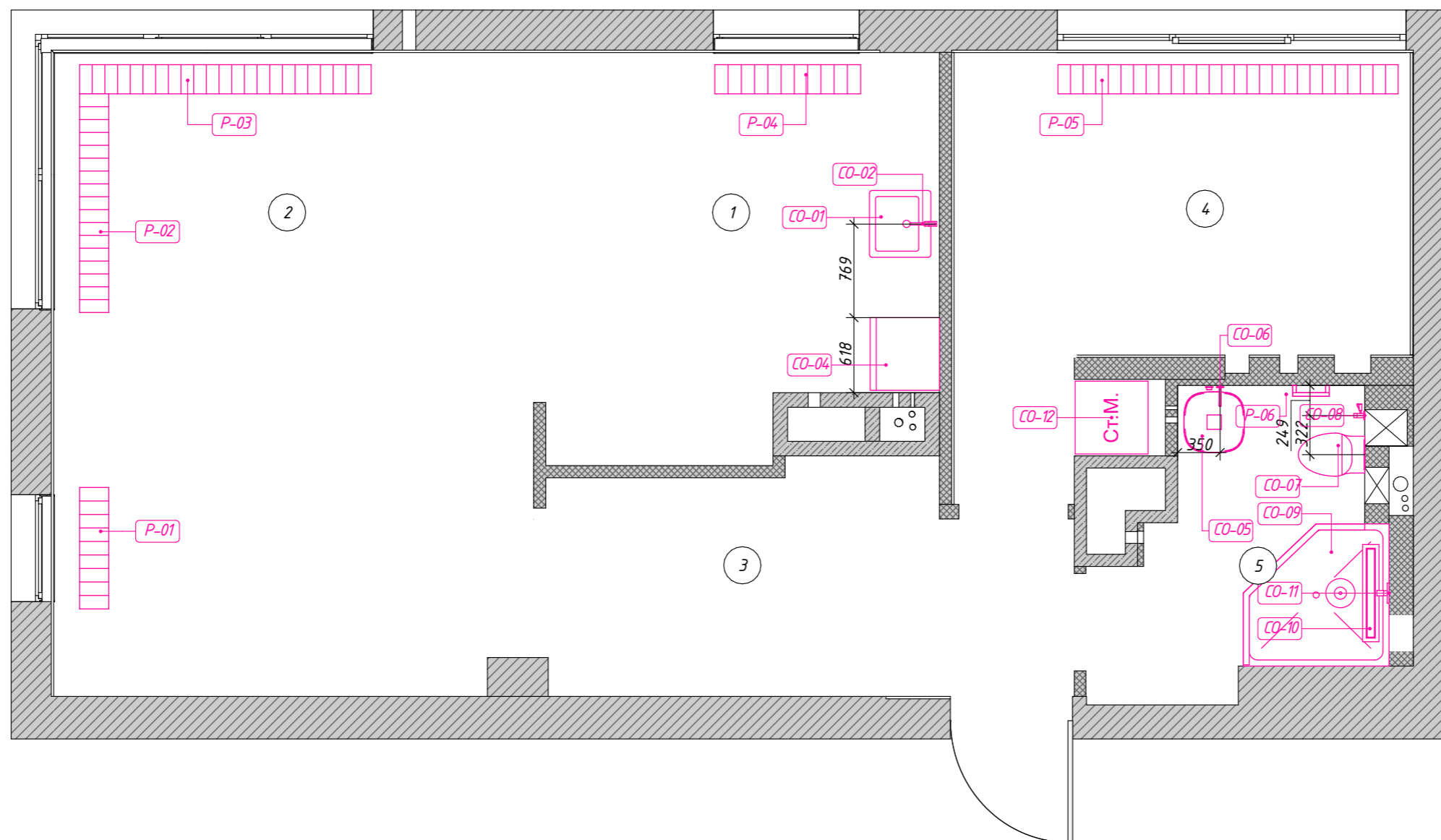

- Примечания:
1. Привязки по высоте даны от уровня чистового пола
  2. Расположение и высоты выводов для подсветки мебели уточнить у производителя
  3. Подробные характеристики светильников см. в сводной ведомости
  4. Группы светильников указаны рядом с их обозначением на плане
  5. Данный лист смотреть совместно с листами #МакID(ссыл), 13, #МакID(ссыл)

Условные обозначения

- Светодиодная лента
- Трек тонкий спальный
- ⊗ Спот встроенный
- ⊗ Торшер
- ⊗ Люстра
- ⊗ Подвесной светильник
- LED подсветка вертикальная
- Трек встроенный
- - - LED подсветка
- ⊗ Вывод провода 220 V для подсветки

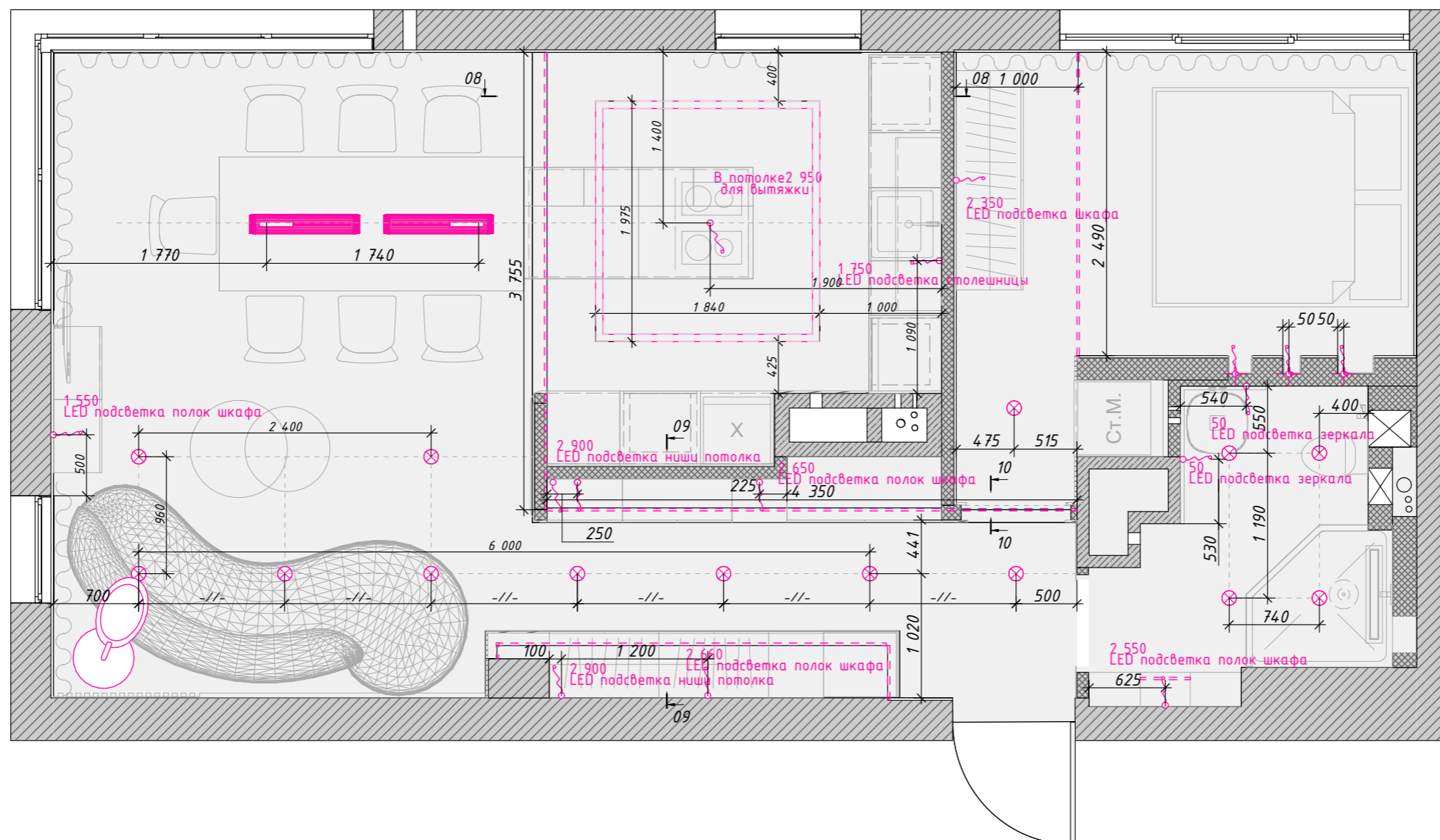

Разрез 07

1:20

Разрез 09

1:20

Разрез 10

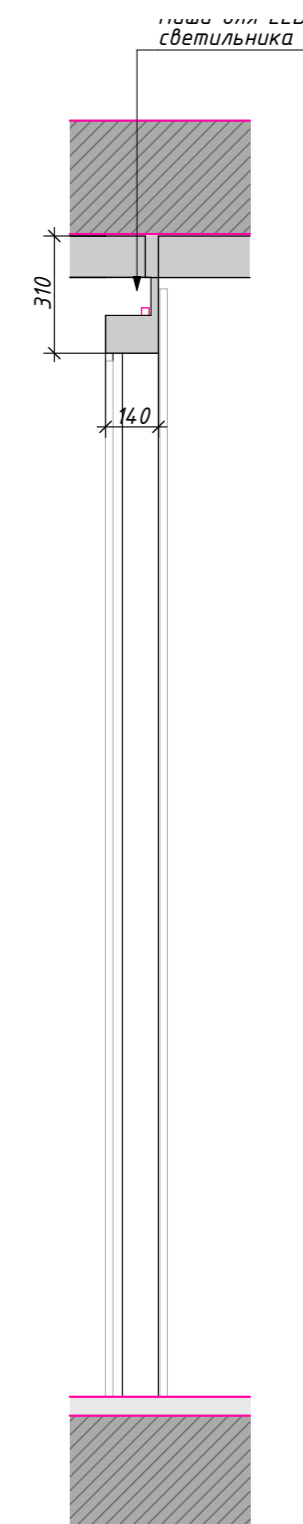
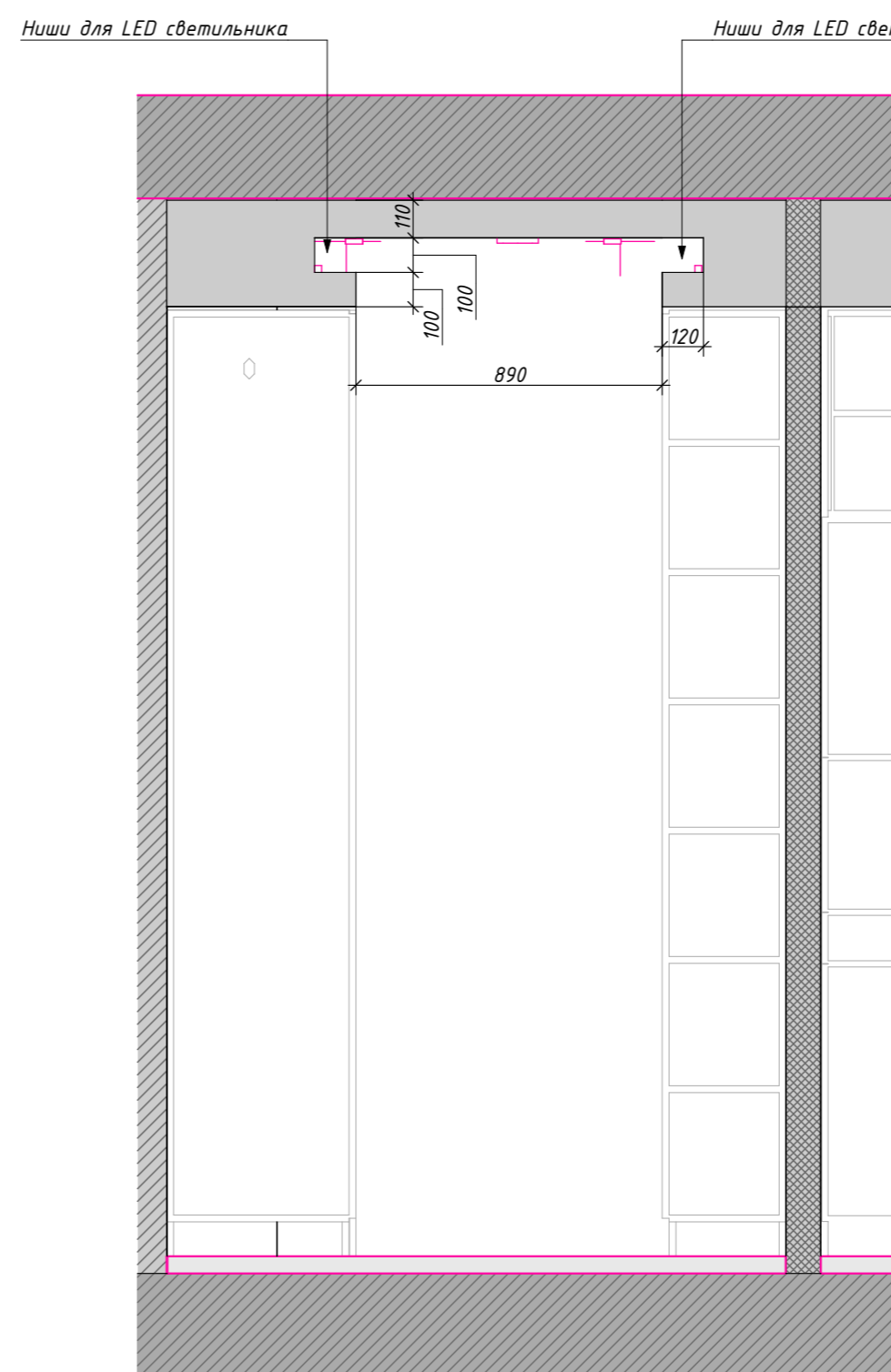
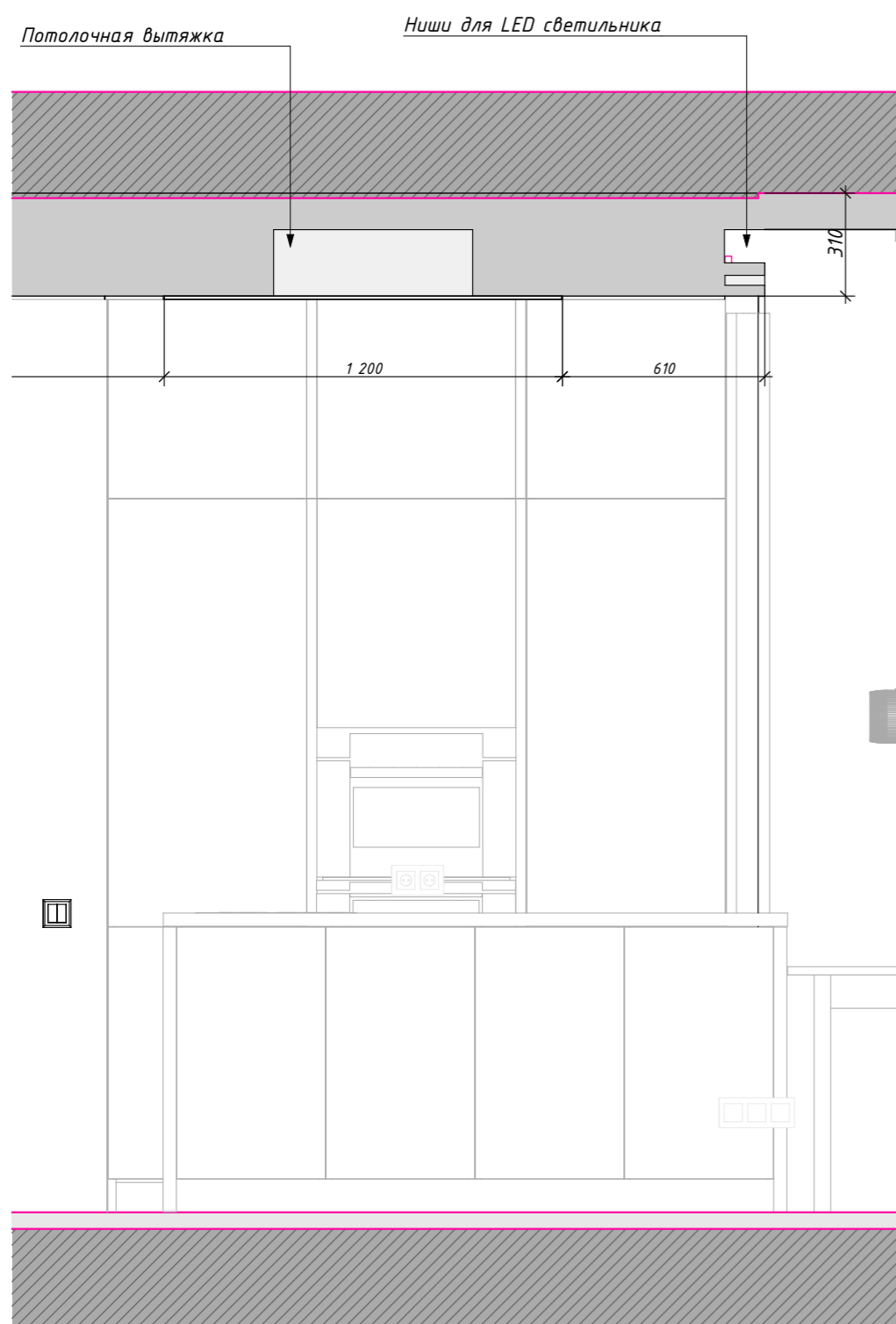

1:20



Примечания:

1. Расположение и высоты выводов для подсветки мебели уточнить у производителя
2. Подробные характеристики светильников см. в сводной ведомости
3. Данный лист смотреть совместно с листами 11, 13, #МакID(ссыл)

Условные обозначения

-  Пеноблок
-  Монолит

↓ 01 ↓ 01 - разрез



Примечания:

1. Розетки Тип 1 – розетки из одной коллекции с выключателями
2. Вертикальные рамки на плане означают вертикальное расположение на стене, горизонтальное изображение – соотв., горизонтальное
3. Данный лист смотреть совместно с листами 11, #МакID(ссыл)

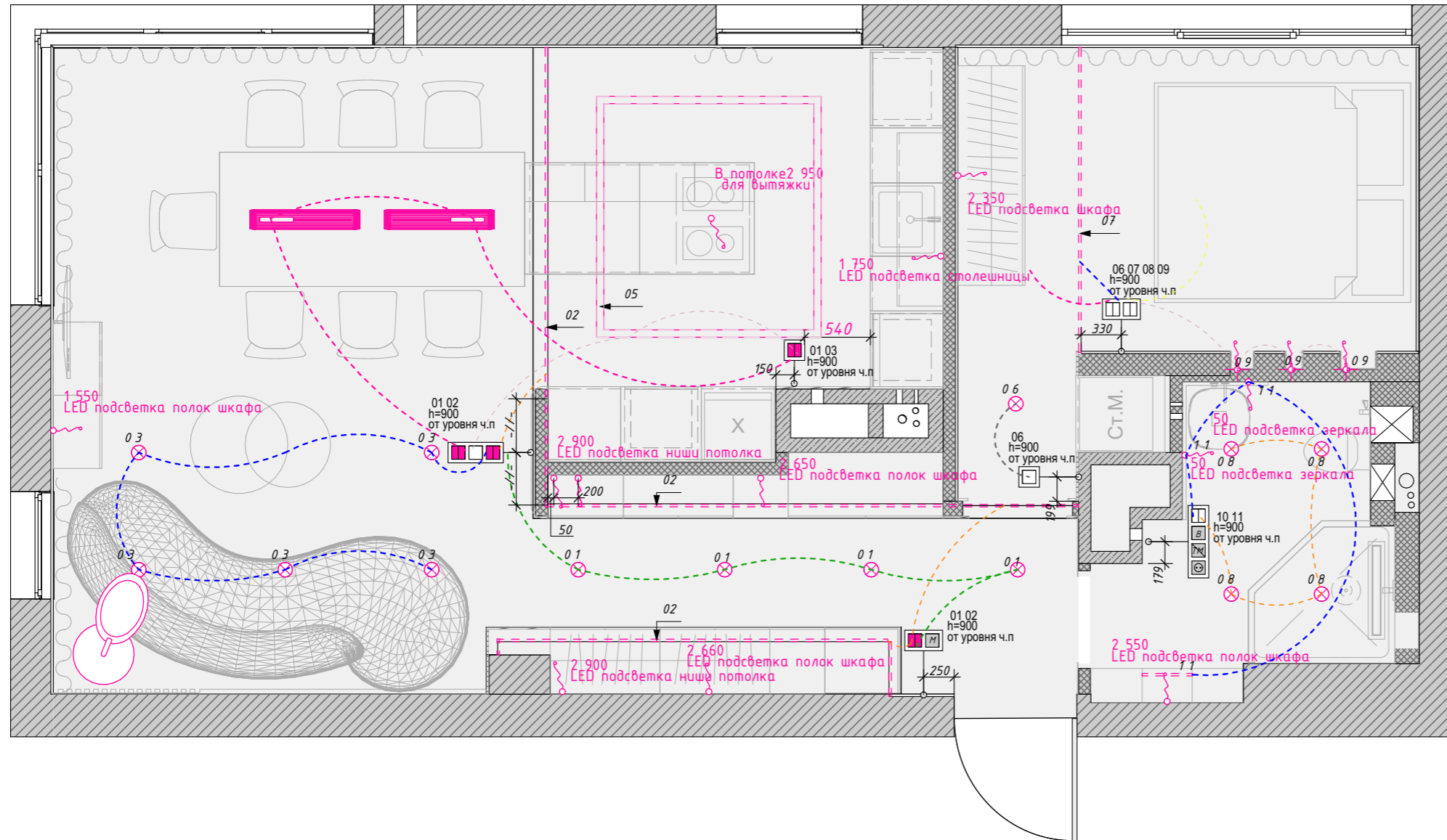

- одна группа светильников
- выключатель одноклавишный
- выключатель двухклавишный
- переключатель двухклавишный
- мастер-выключатель
- выключатель для электрокарнизов
- переключатель для электрокарнизов
- регулятор теплого пола
- выключатель для вентиляции
- розетка, Тип 1
- розетка, Тип 2 - скрытая за мебельными фасадами
- высота от чистого пола

- одна группа светильников
- Светодиодная лента
- Трек тонкий спальня
- Спот встроенный
- LED подсветка
- Спот встроенный
- Подвесной светильник

- Трек встроенный
- Спот встроенный









- LED подсветка
- Люстра
- LED подсветка полок
- Спот встроенный
- Подсветка полок

- Торшер
- LED подсветка вертикальная
- Вывод провода 220 V для подсветки
- 2600 - планируемые размеры
- //- - равные размеры
- L - длина подсветки, мм
- H - высота размещения осветительного прибора, мм

Примечания:

1. Розетки располагать на высоте 200 мм от чистового пола до центральной оси, если не указано иное
2. Вертикальные рамки на плане означают вертикальное расположение на стене, горизонтальное изображение - соотв., горизонтальное
3. Перед проведением кабелей для электрокарнизов уточнить точную схему у поставщиков
4. Данный лист смотреть совместно с листами 11, 13,

Условные обозначения

-  - интернет-розетка
-  - телевизионная розетка
-  - розетка, Тип 1
-  - розетка, Тип 2 - скрытая за мебельными фасадами
-  h=900 - высота от чистового пола
-  - регулятор теплого пола
-  - выключатель для вентиляции
-  - вывод для электр. механизмов

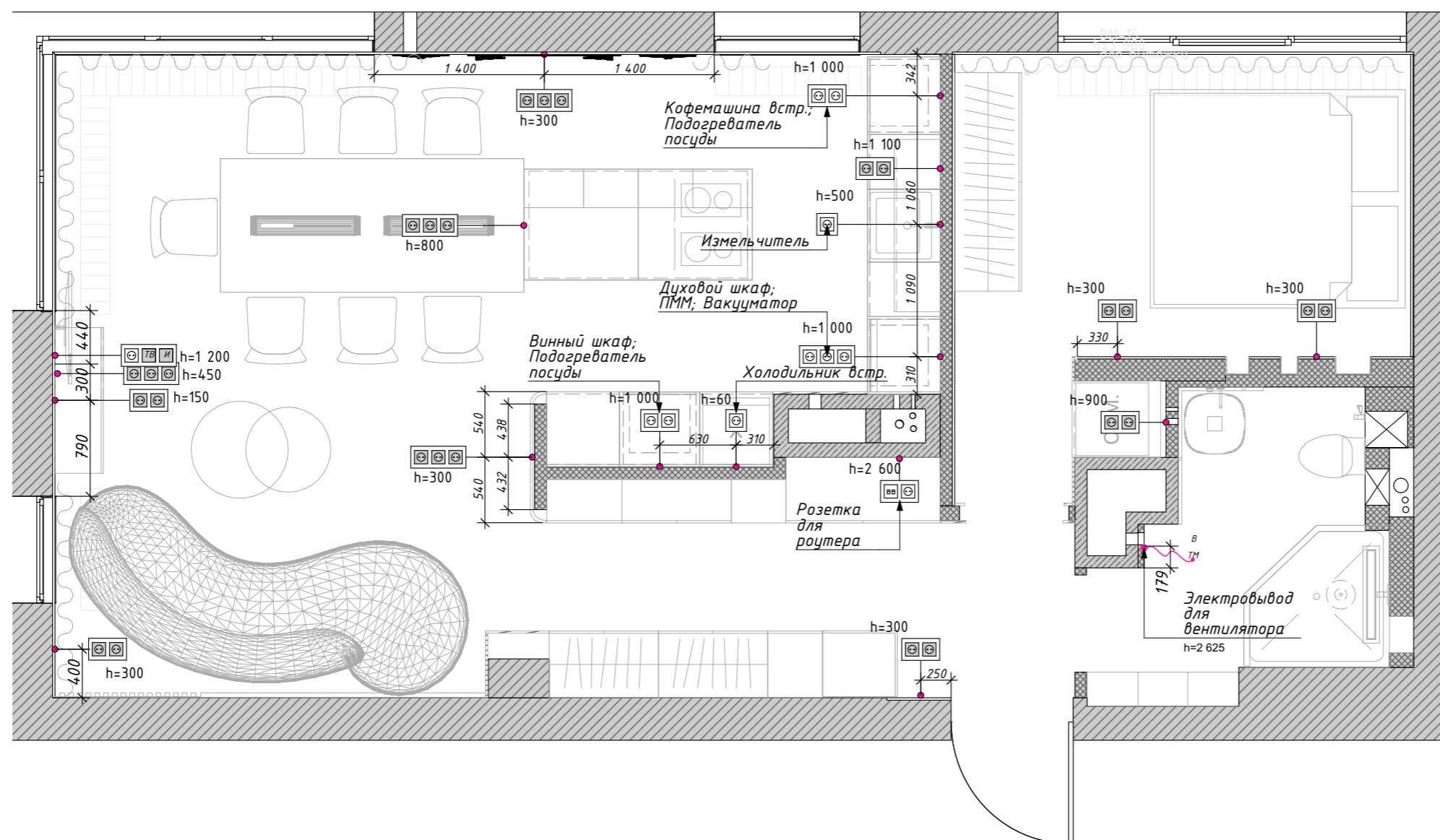

Примечания:

1. Предусмотреть технологический отступ от стен и габаритных предметов интерьера не менее 100 мм, уточнить в тех. карте к изделию.
2. Данный лист смотреть совместно с листом 16.

Ведомость напольных покрытий

№	Обозначение на плане	Площадь
ТП 01		3,27

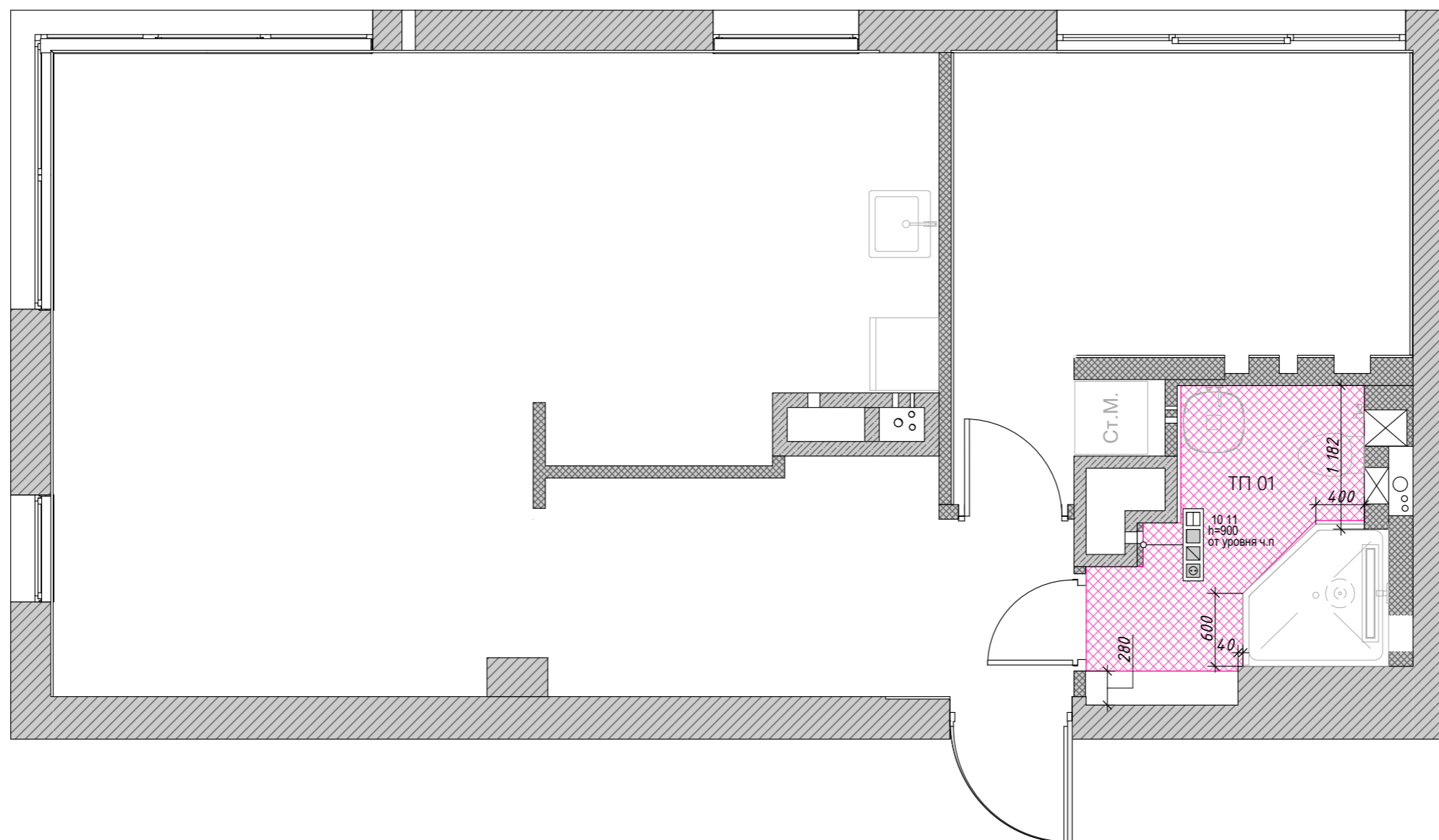

Квартира ЖК "Лакта  
Плаза" г. Санкт-  
Петербург

План напольных покрытий  
1:45 16 из 48

28.01.2023

Экспликация помещений

№	Наименование	S, м2
1	Кухня	10,01
2	Гостинная- столовая	20,89
3	Прихожая	7,72
4	Спальня	11,20
5	Санузел	5,17
		54,99 м <sup>2</sup>

Примечания:

1. Общая длина порожка - 7,6 м
2. Стык инженерной доски и микроцемента см. Узел 2
3. Данный лист смотреть совместно с #МакID(ссыл)

Условные обозначения

01 - разрез  
▼

2600 - планируемые размеры

Ведомость напольных покрытий

№	Покрытие	Услов. обознач.	S
06	Инженерная доска франц. ёлка		50,33
08	Керамогранит		4,98

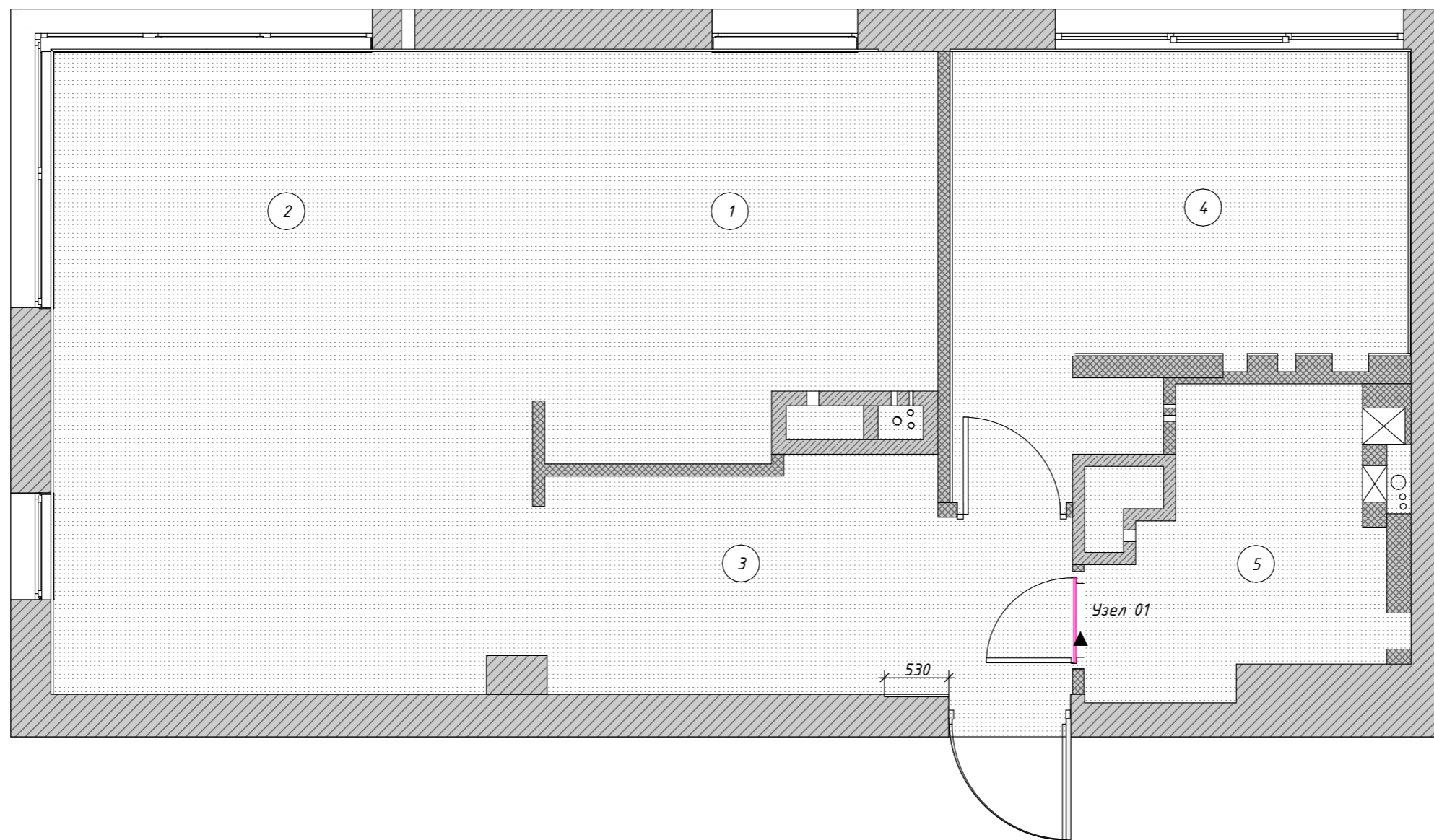

Узел 01

Условные обозначения

1:5

Инженерная доска франц. елочка

Широкоформатный керамогранит

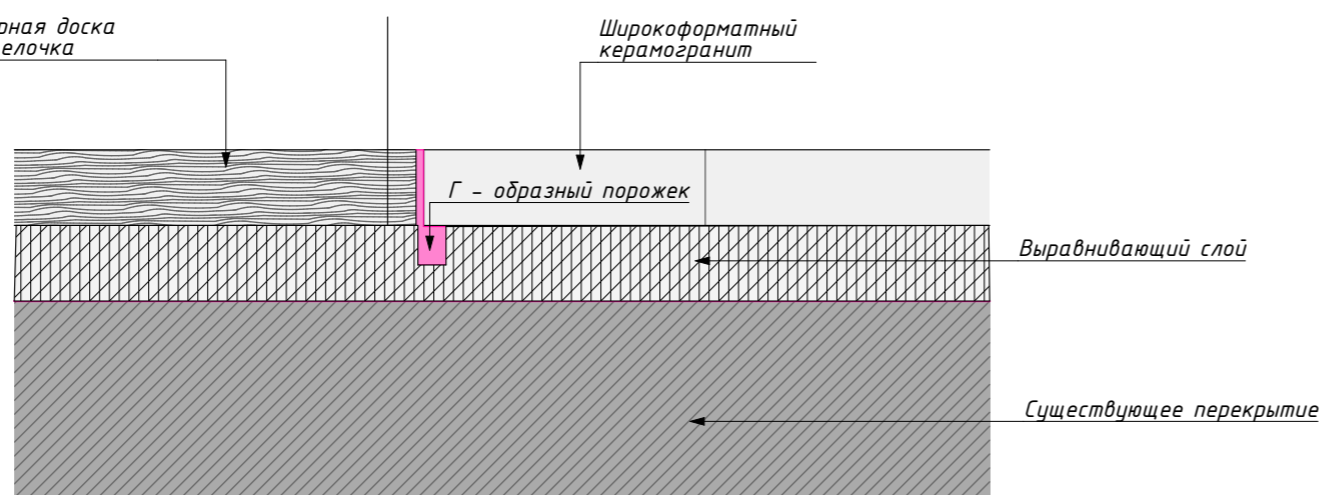

Irina Gotoutseva



Экспликация помещений

№	Наименование	S, м2
1	Кухня	10,01
2	Гостинная- столовая	20,89
3	Прихожая	7,72
4	Спальня	11,20
5	Санузел	5,17
		54,99 м <sup>2</sup>

Примечания:

1. Плитусы завести в проём до дверной коробки
2. В проекте используется многофункциональный профиль
3. Данный лист смотреть совместно с листом 16

Условные обозначения



Ведомость плитусов

Помещение	Вид на плане	Длина
Гостинная- столовая		12 110
Прихожая		530
Спальня		12 143
		24 783 мм

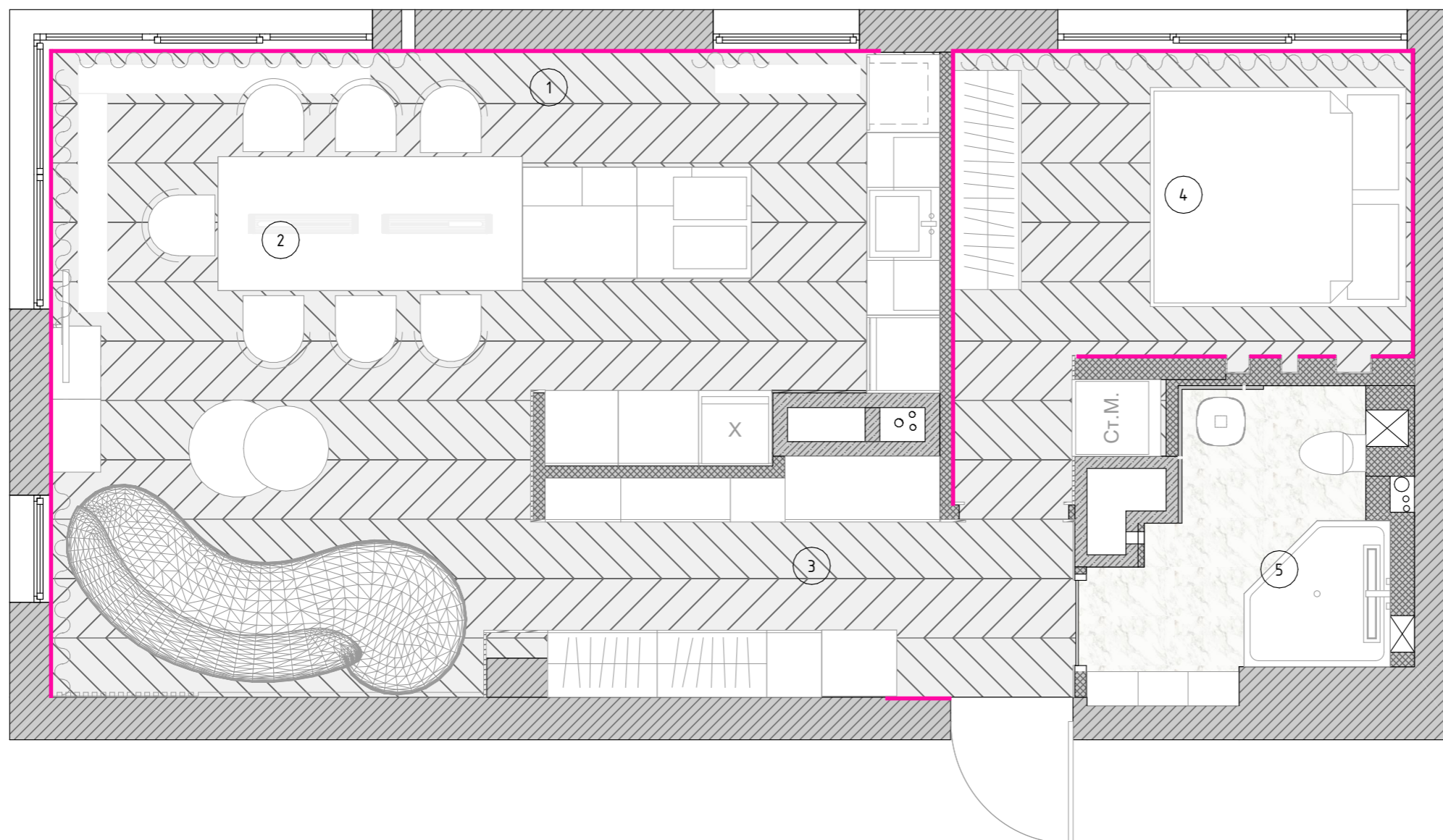

Квартира ЖК "Лакта  
Плаза" г. Санкт-  
Петербург

План потолков  
1:45 18 из 48

28.01.2023

Экспликация помещений

№	Наименование	S, м <sup>2</sup>
1	Кухня	10,01
2	Гостинная- столовая	20,89
3	Прихожая	7,72
4	Спальня	11,20
5	Санузел	5,17
		54,99 м <sup>2</sup>

Примечания:

1. Данный лист смотреть совместно с  
листами 11, #МакID(ссыл), 19.

Условные обозначения

— светодиодная лента в  
профиле

Опуск потолка 310 мм

Опуск потолка 110 мм

Пеноблок

Монолит

↓01 ↓01 - разрез

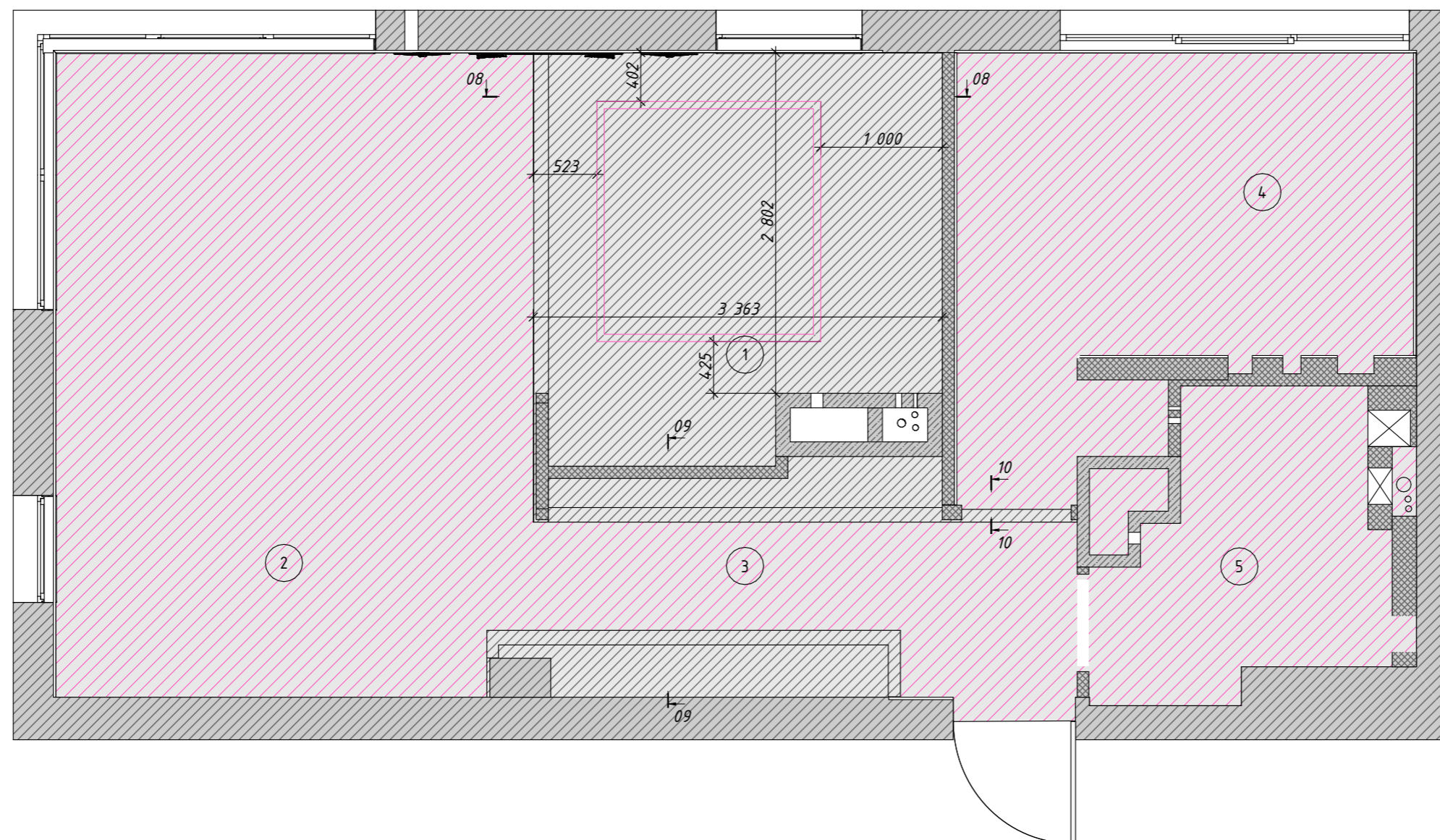

Irina Gotoutseva

Квартира ЖК "Лакта  
Плаза" г. Санкт-  
Петербург

План отделки потолков  
1:45 19 из 48

28.01.2023

Экспликация помещений

№	Наименование	S, м2
1	Кухня	10,01
2	Гостинная- столовая	20,89
3	Прихожая	7,72
4	Спальня	11,20
5	Санузел	5,17
		54,99 м <sup>2</sup>

Ведомость отделки потолков

Вид отделки	Вид на плане	S
Краска Тип 1		56,41

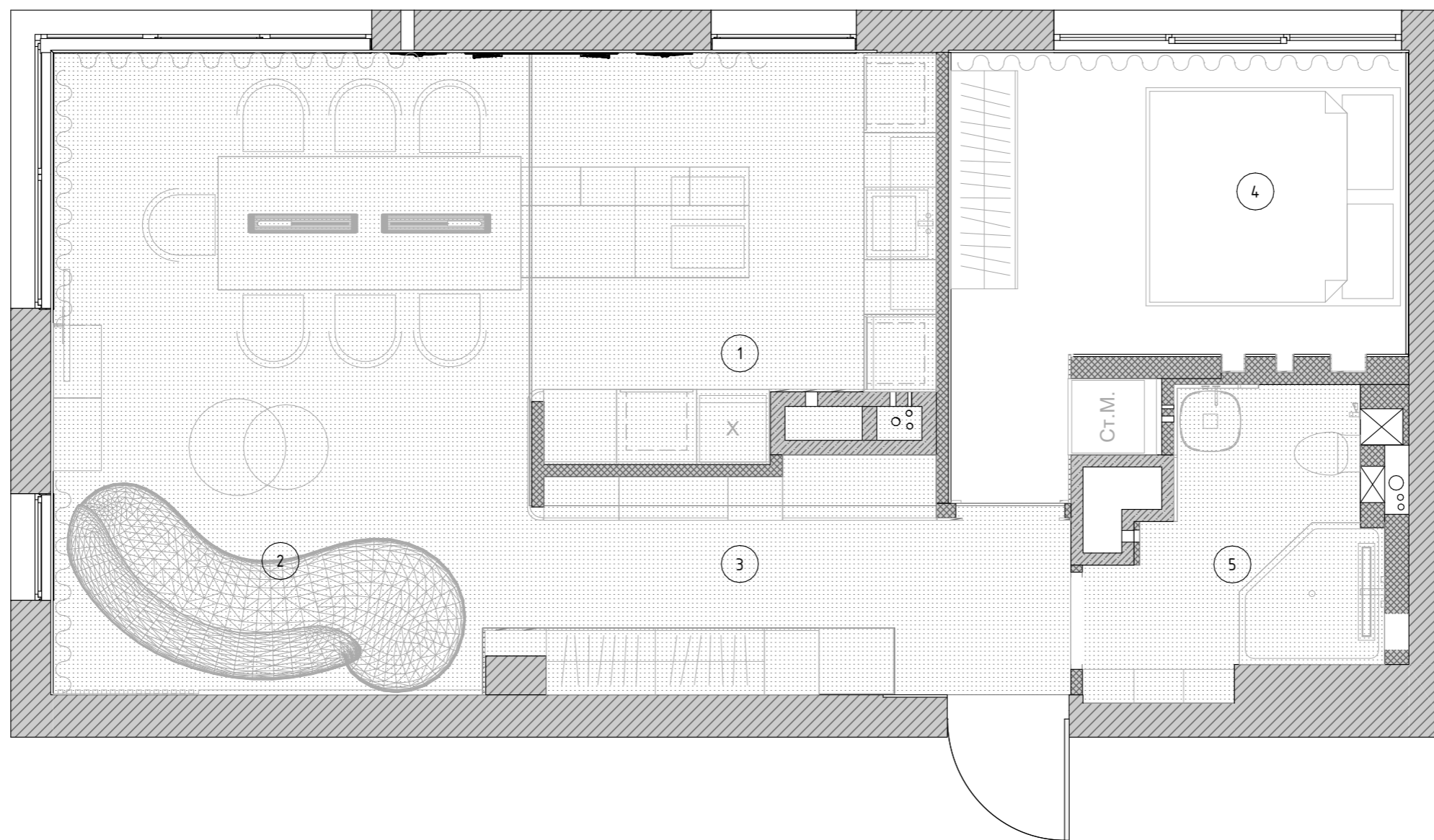

Irina Gotoutseva

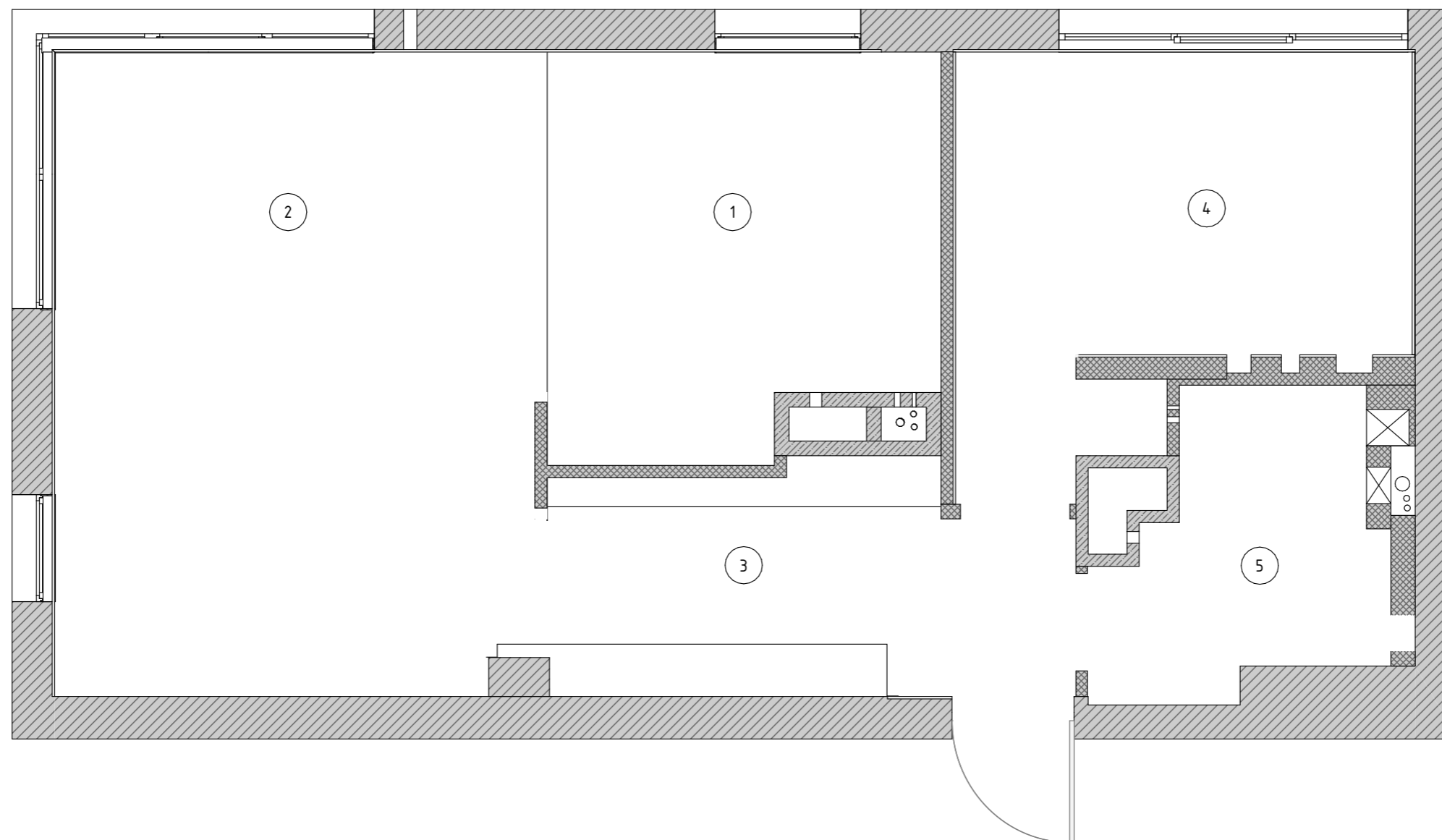

№	Наименование	S, м <sup>2</sup>
1	Экспликация помещения Кухня	10,01
2	Гостинная- столовая	20,89
3	Прихожая	7,72
4	Спальня	11,20
5	Санузел	5,17
		54,99 м <sup>2</sup>

Примечания:

1. Точные габариты вентиляционных решеток уточнить после выбора поставщика

Условные обозначения

2000 - планируемые размеры

01 - вид

▼ - регулятор теплого пола

■ - выключатель для вентиляции



Условные обозначения

-  Декоративная штукатурка, Тип 1
-  Декоративная штукатурка, Тип 2
-  Декоративная штукатурка, Тип 3
-  Деревянные панели
-  Зеркало
-  Керамогранит
-  Краска Тип 00, за встройкой
-  Краска Тип 1
-  Краска Тип 3
-  Мох

Краска Тип 00, за встройкой

1. Данный лист смотреть с листом 22

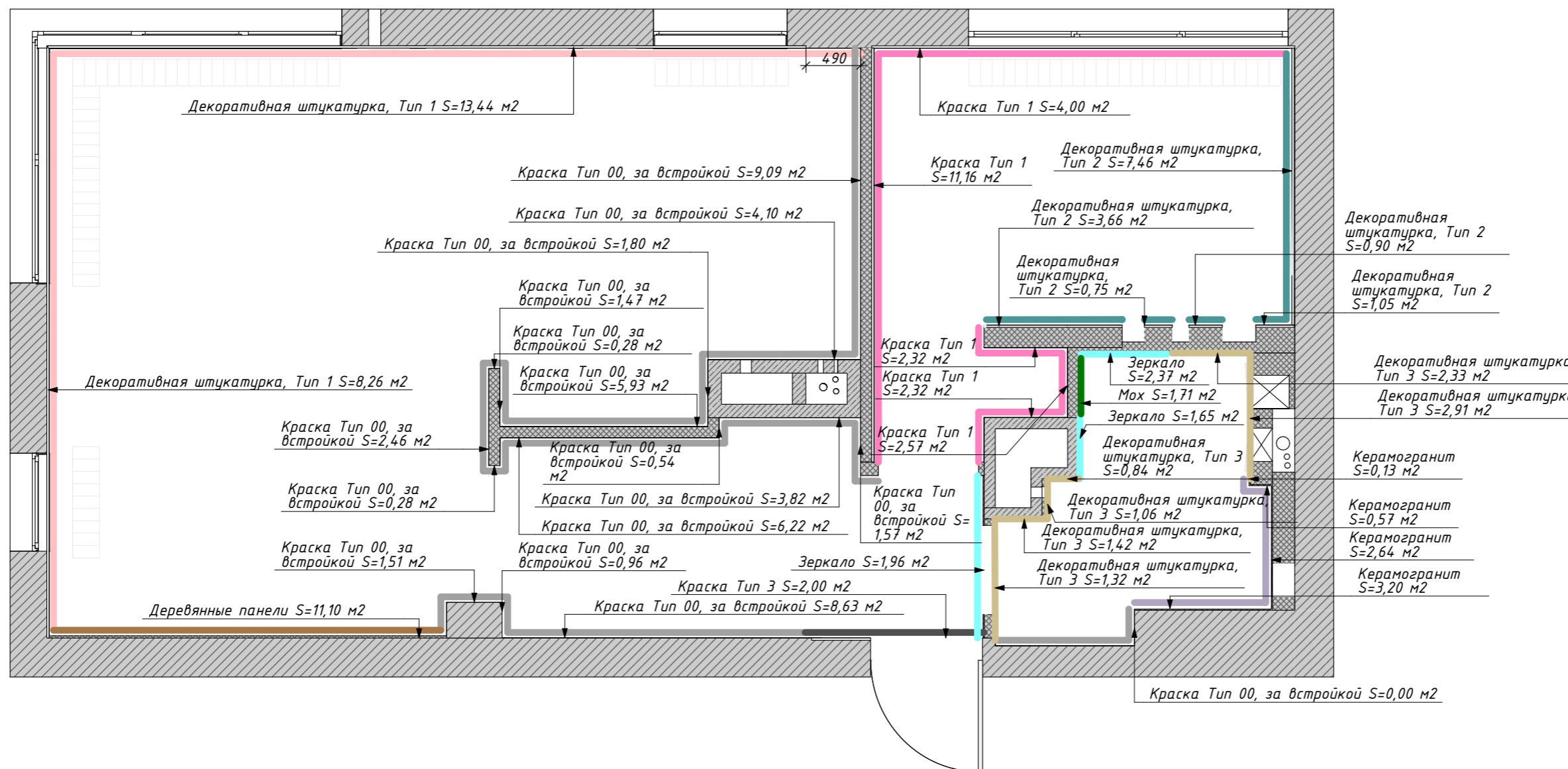

Квартира ЖК "Лахта  
Плаза" г. Санкт-  
Петербург

QR-коды на визуализацию  
помещений  
22 из 48

28.01.2023

Экспликация помещений

№	Наименование	S, м2
1	Кухня	10,01
2	Гостинная- столовая	20,89
3	Прихожая	7,72
4	Спальня	11,20
5	Санузел	5,17
		54,99 м <sup>2</sup>



КУХНЯ - ГОСТИНАЯ



ПРИХОЖАЯ



СПАЛЬНЯ



САМУЗЕЛ

*Irina Gotoutseva*

Экспликация помещений

№	Наименование	S, м2
1	Кухня	10,01
2	Гостинная- столовая	20,89
3	Прихожая	7,72
4	Спальня	11,20
5	Санузел	5,17
		54,99 м <sup>2</sup>

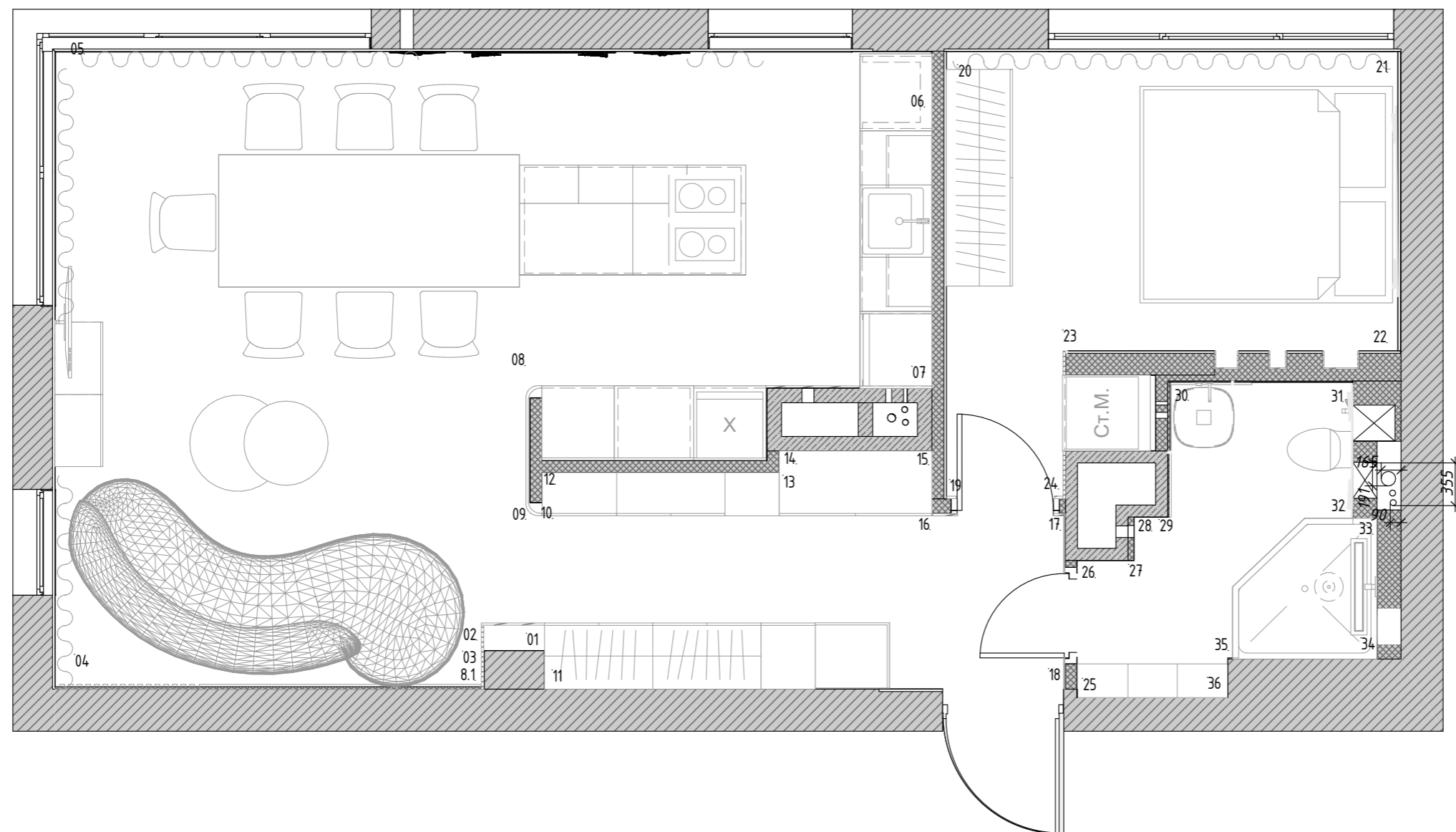

01-02

1:35 03-04

1:35 04-05

1:35

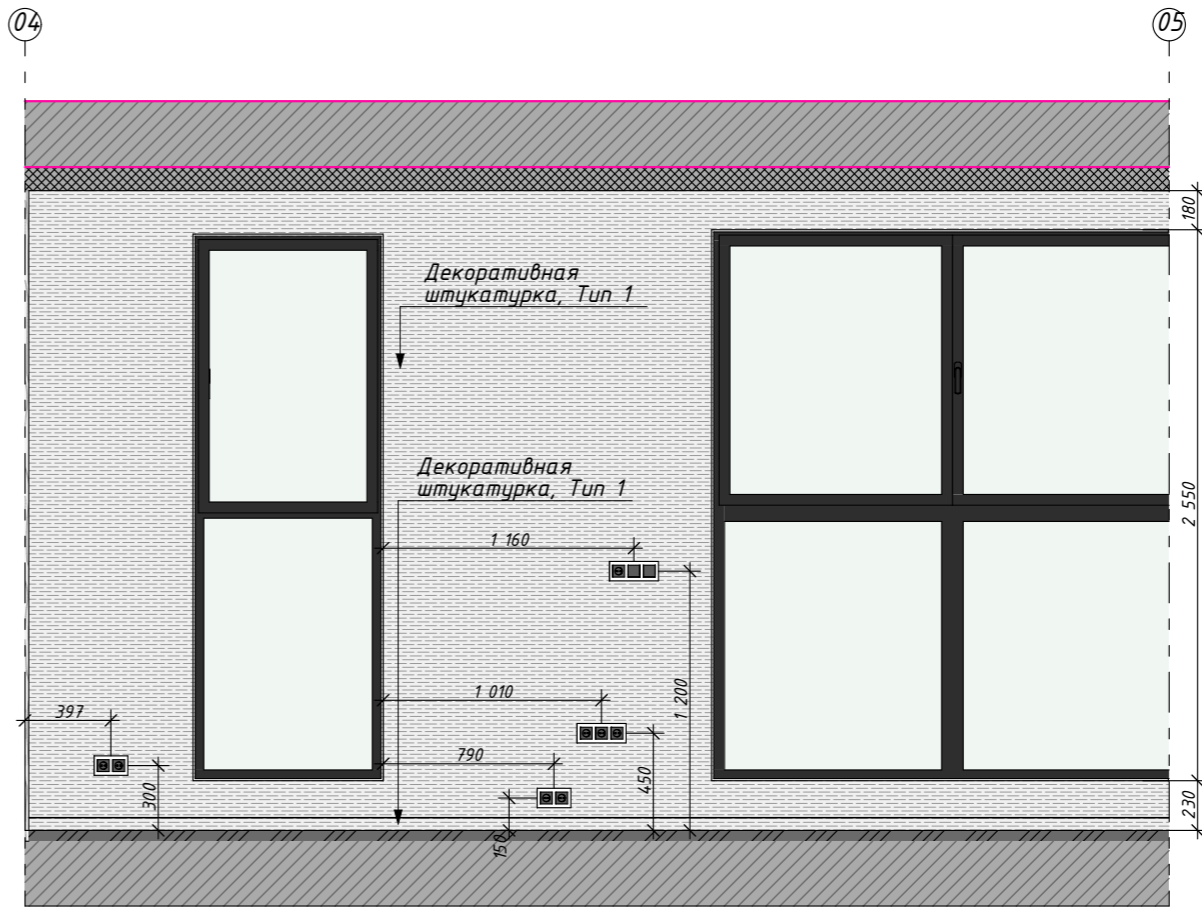
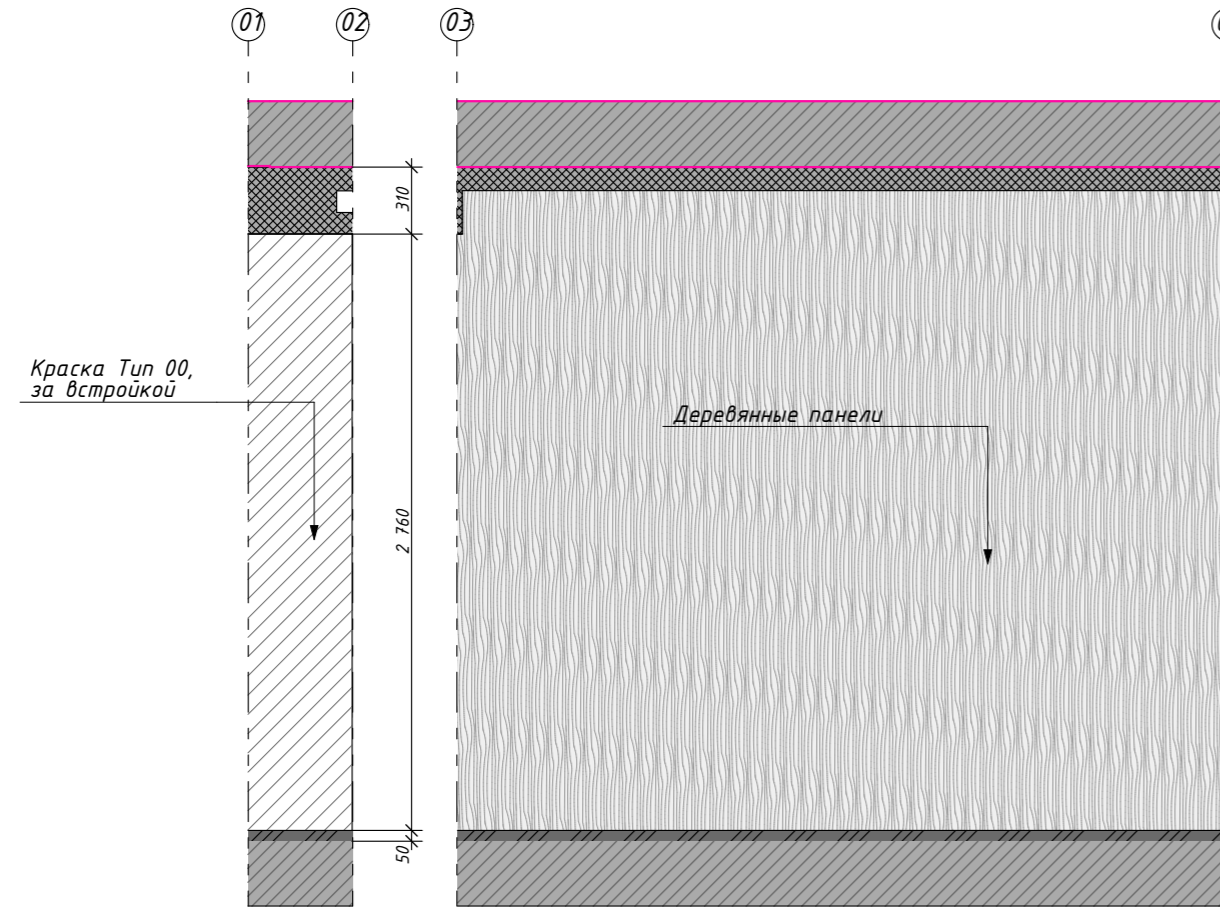







Квартира ЖК "Лакта Плаза" г. Санкт-Петербург

Развертки Кухни-гостиной 24 из 48

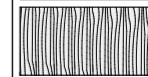
28.01.2023

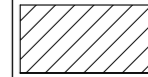
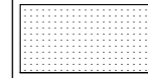
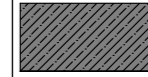
Условные обозначения

-  Декоративная штукатурка, Тип 1
-  Декоративная штукатурка, Тип 2
-  Декоративная штукатурка, Тип 3
-  Деревянные панели
-  Зеркало
-  Керамогранит
-  Краска Тип 00, за встройкой
-  Краска Тип 1
-  Краска Тип 3
-  Мох

05-06

1:35

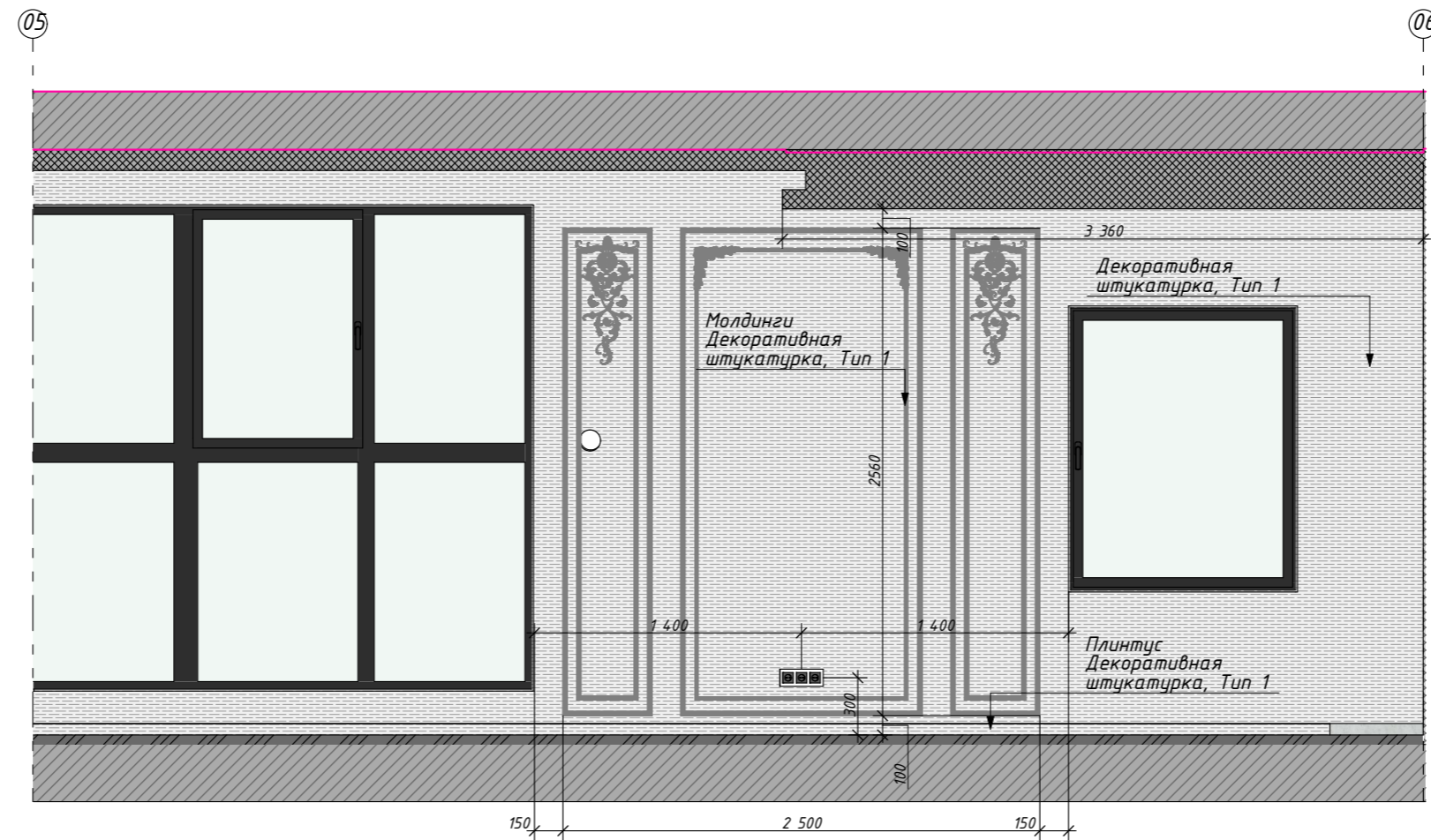

Irina Gotoutseva



06-07

1:35







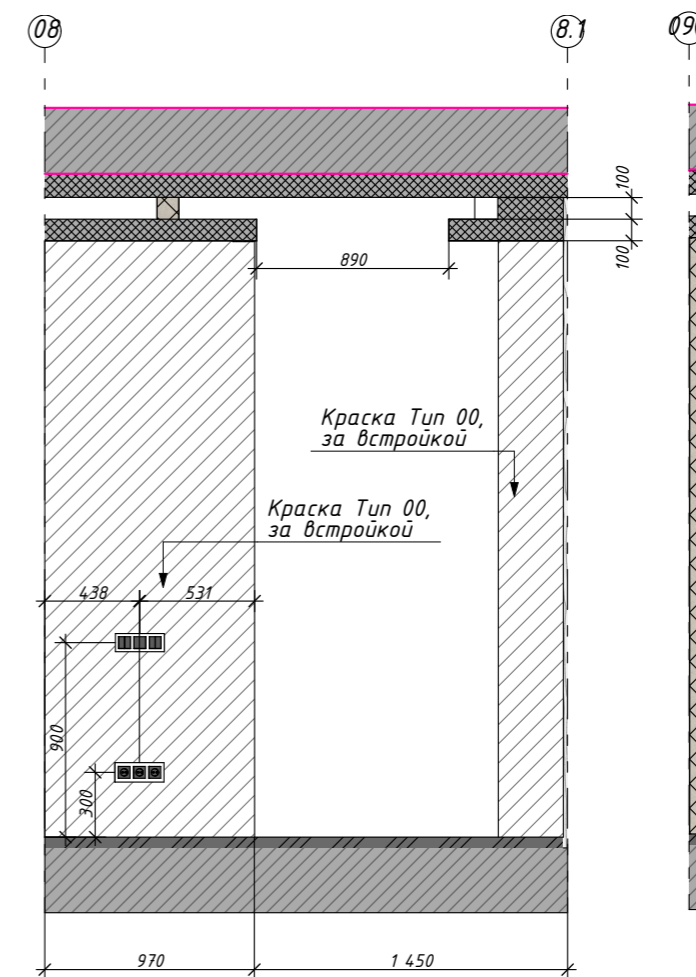
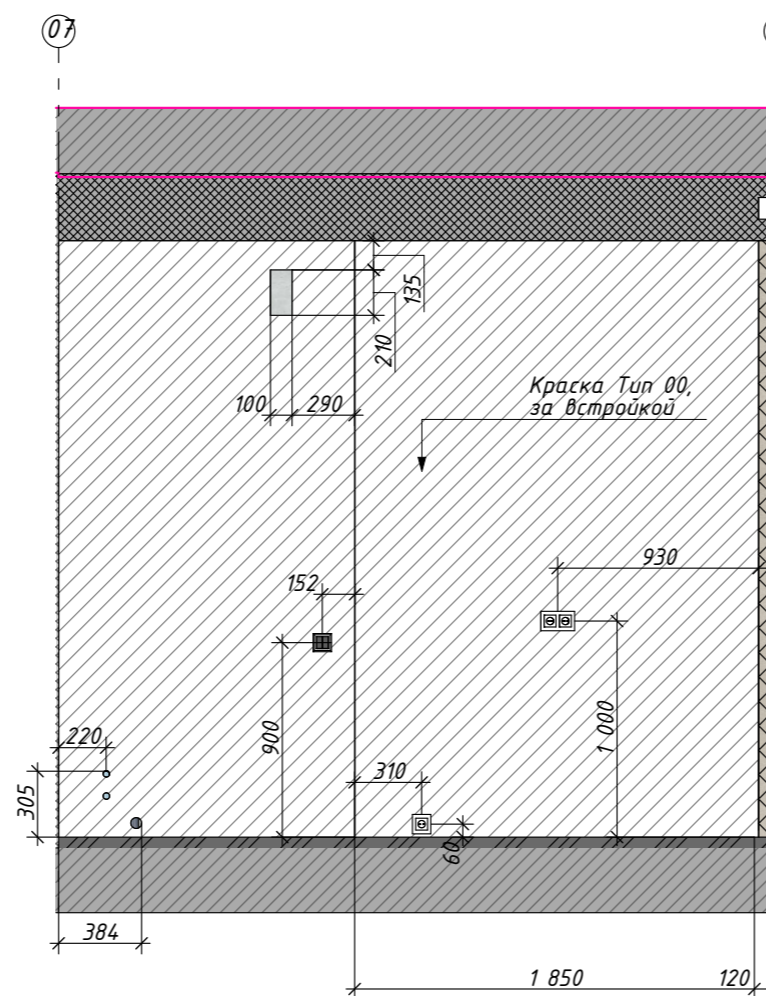
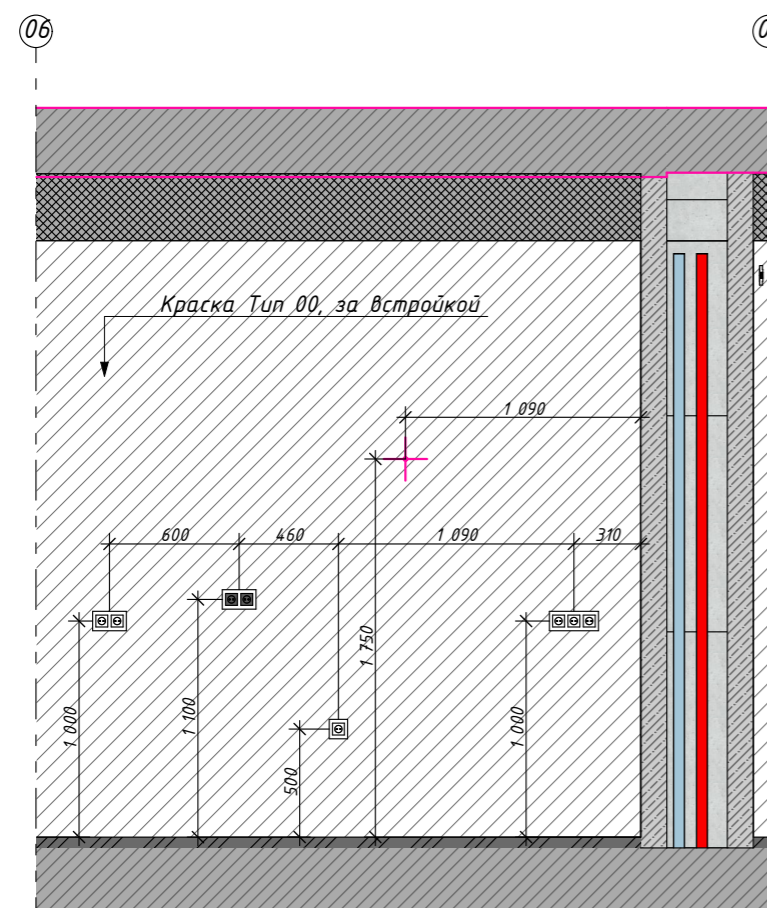

07-08

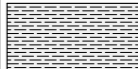
1:35 8-8.1

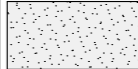
1:35

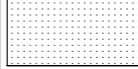
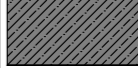

Условные обозначения

-  Декоративная штукатурка, Тип 1
-  Декоративная штукатурка, Тип 2
-  Декоративная штукатурка, Тип 3
-  Деревянные панели
-  Зеркало
-  Керамогранит
-  Краска Тип 00, за встройкой
-  Краска Тип 1
-  Краска Тип 3
-  Мох

11-12

1:35

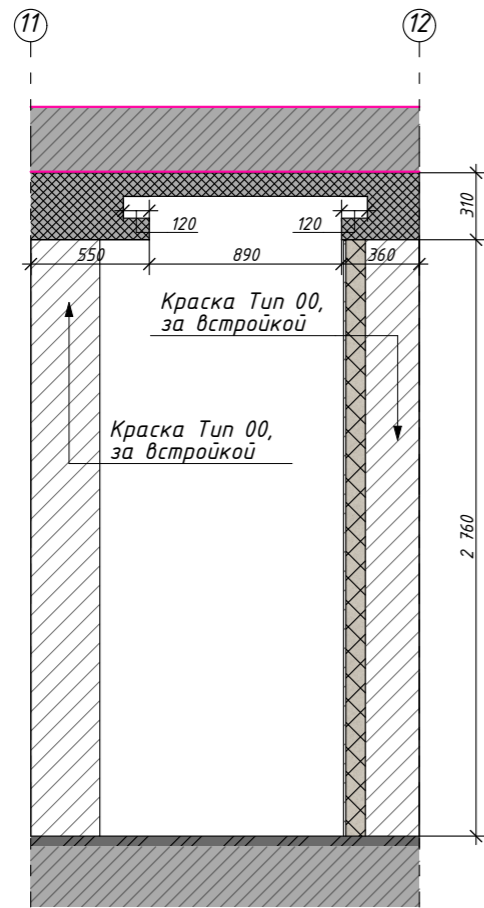

12-13

1:35

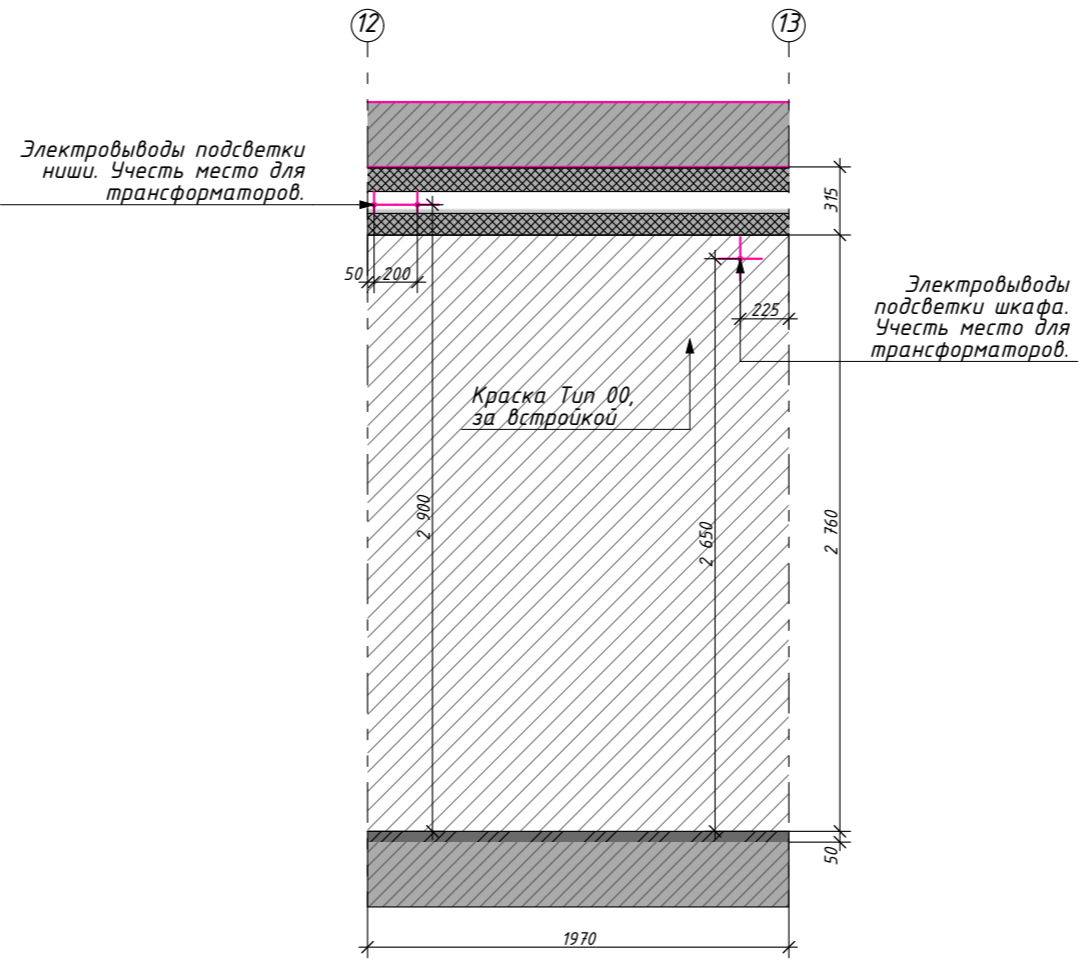

13-14

1:35

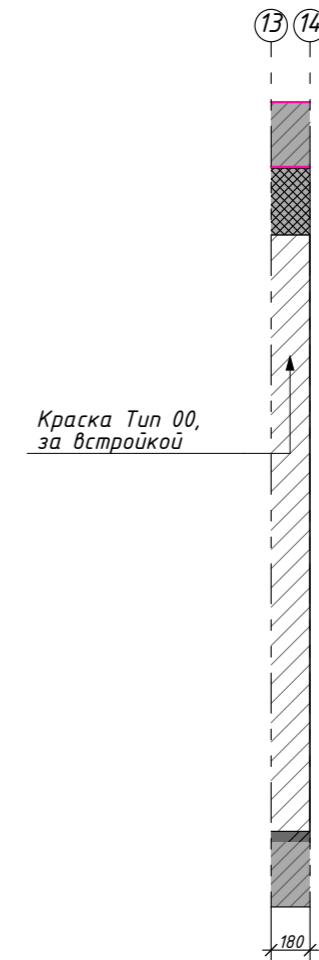

14-15

1:35

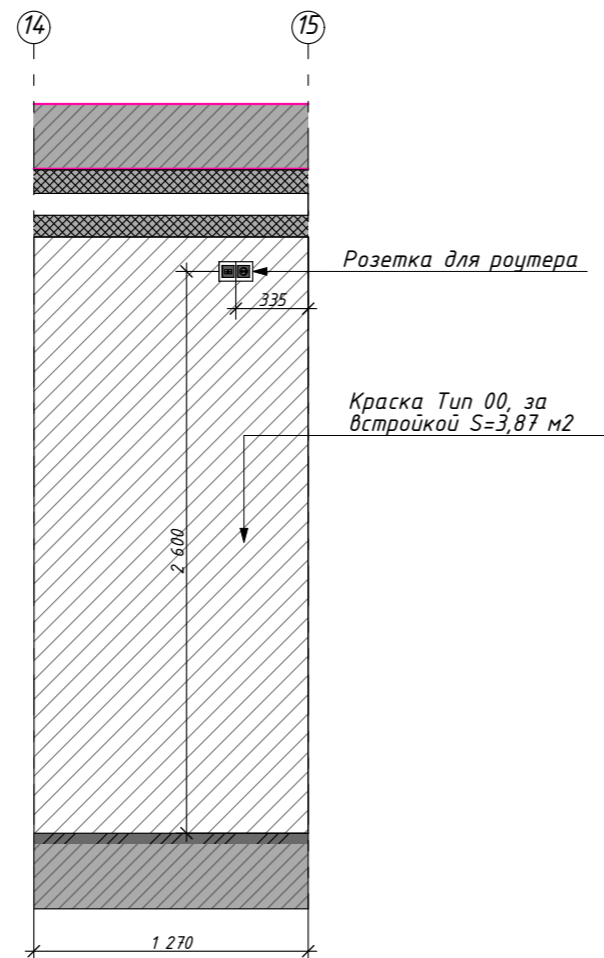

15-16

1:35

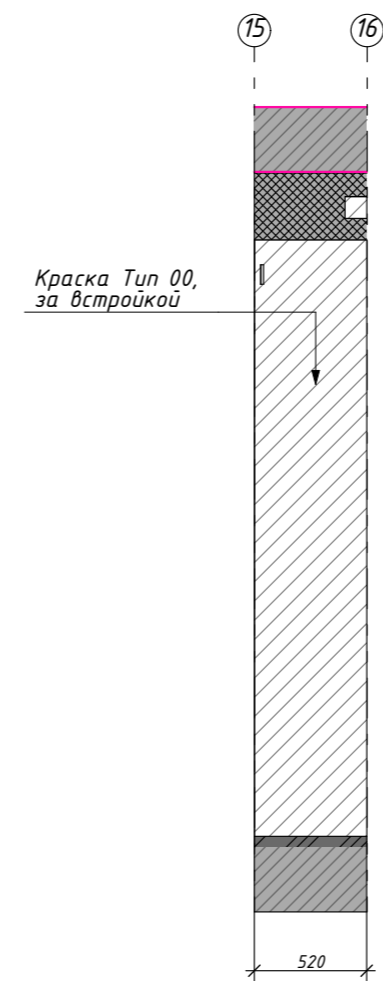

Квартира ЖК "Лакта  
Плаза" г. Санкт-  
Петербург

Развертки прихожей  
26 из 48

28.01.2023

Условные обозначения

	Декоративная штукатурка, Тип 1
	Декоративная штукатурка, Тип 2
	Декоративная штукатурка, Тип 3
	Деревянные панели
	Зеркало
	Керамогранит
	Краска Тип 00, за встройкой
	Краска Тип 1
	Краска Тип 3
	Мох

Irina Gotoutseva

16-17

1:35

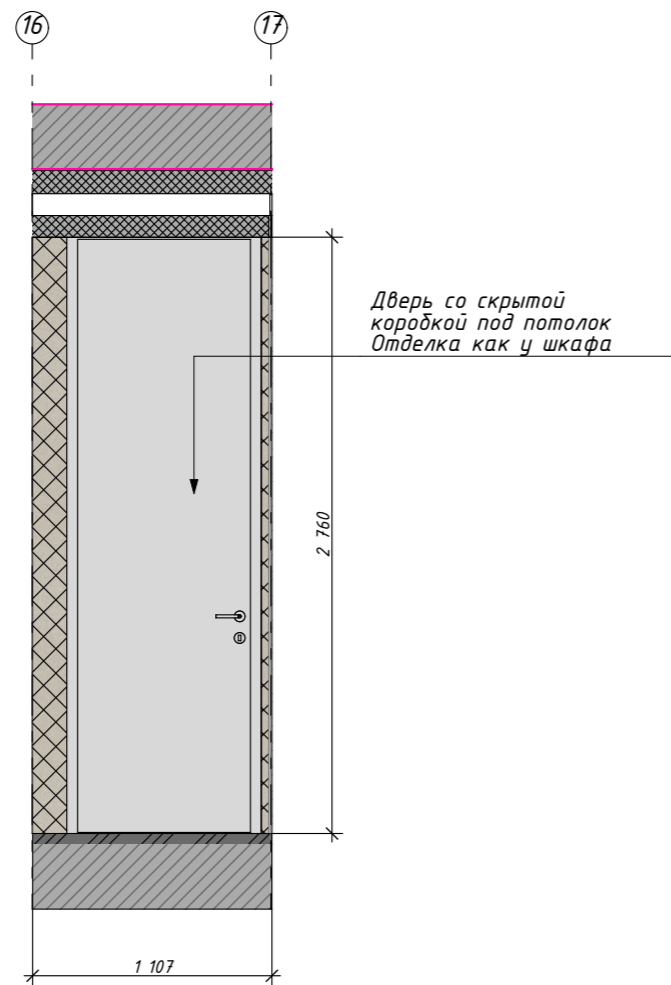

17-18

1:35

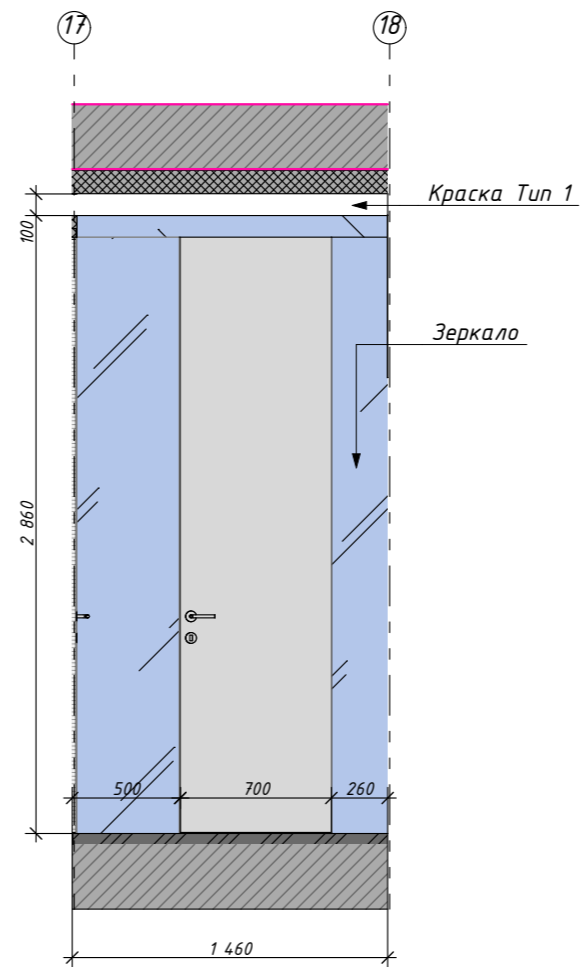

18-11

1:35

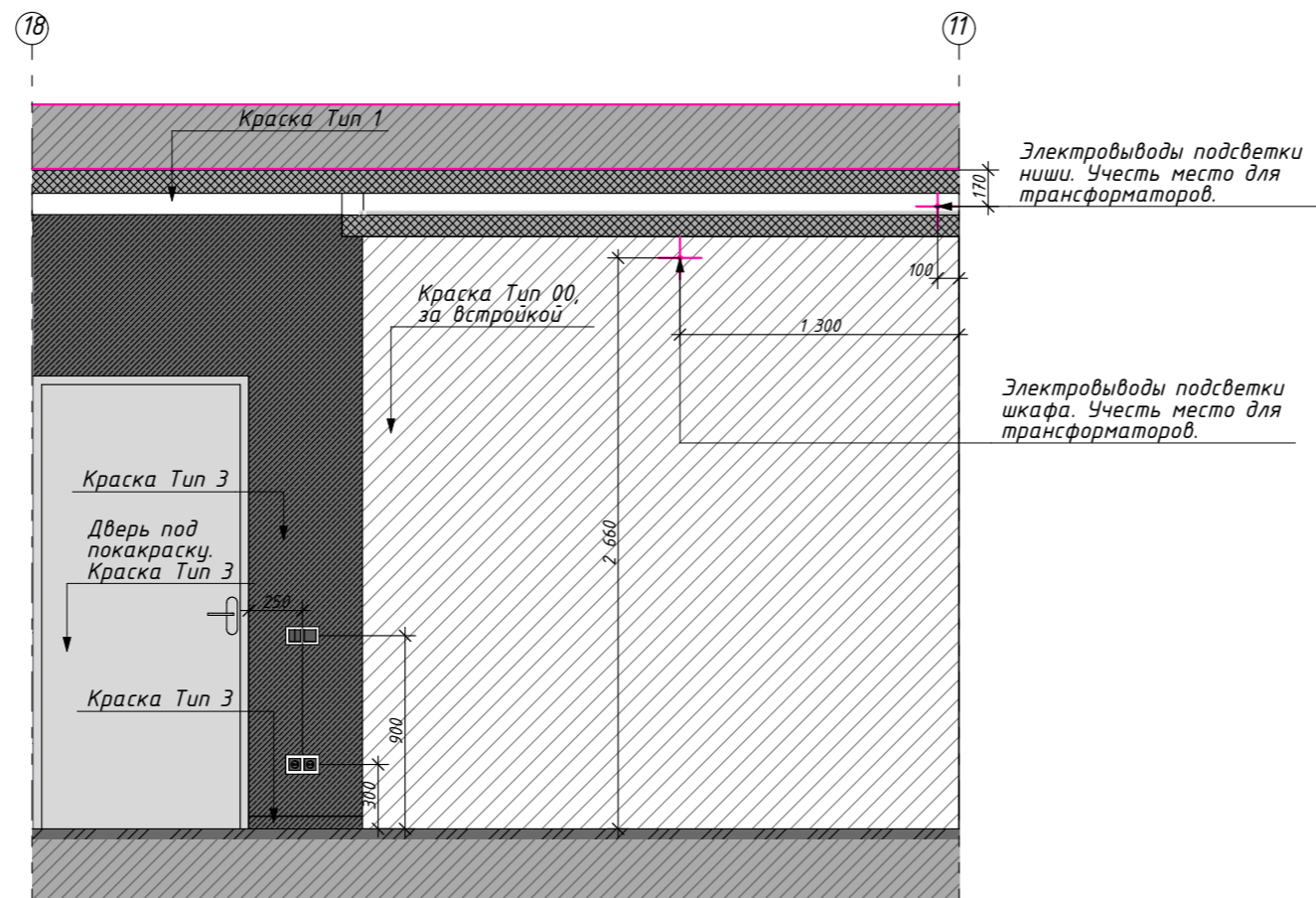

Квартира ЖК "Лакта Плаза" г. Санкт-Петербург

Развертки прихожей 27 из 48

28.01.2023

Условные обозначения

	Декоративная штукатурка, Тип 1
	Декоративная штукатурка, Тип 2
	Декоративная штукатурка, Тип 3
	Деревянные панели
	Зеркало
	Керамогранит
	Краска Тип 00, за встройкой
	Краска Тип 1
	Краска Тип 3
	Мох

Irina Gotoutseva

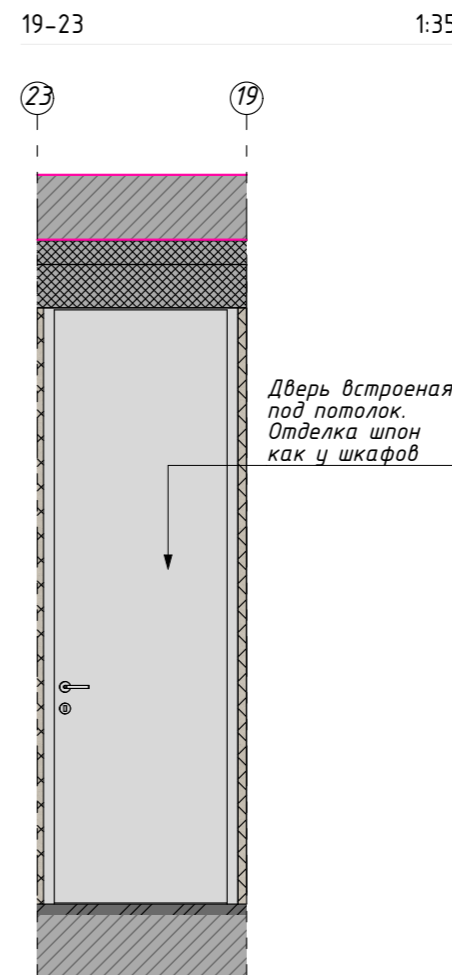
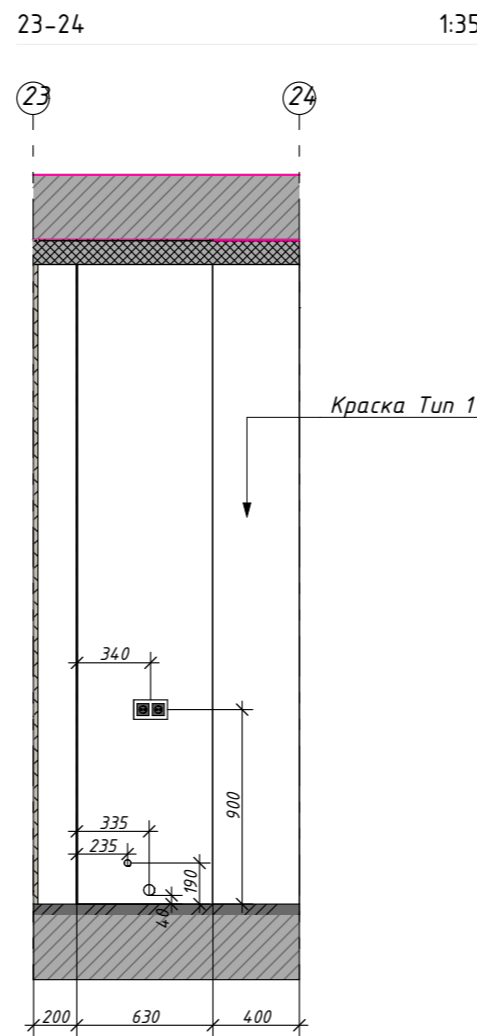
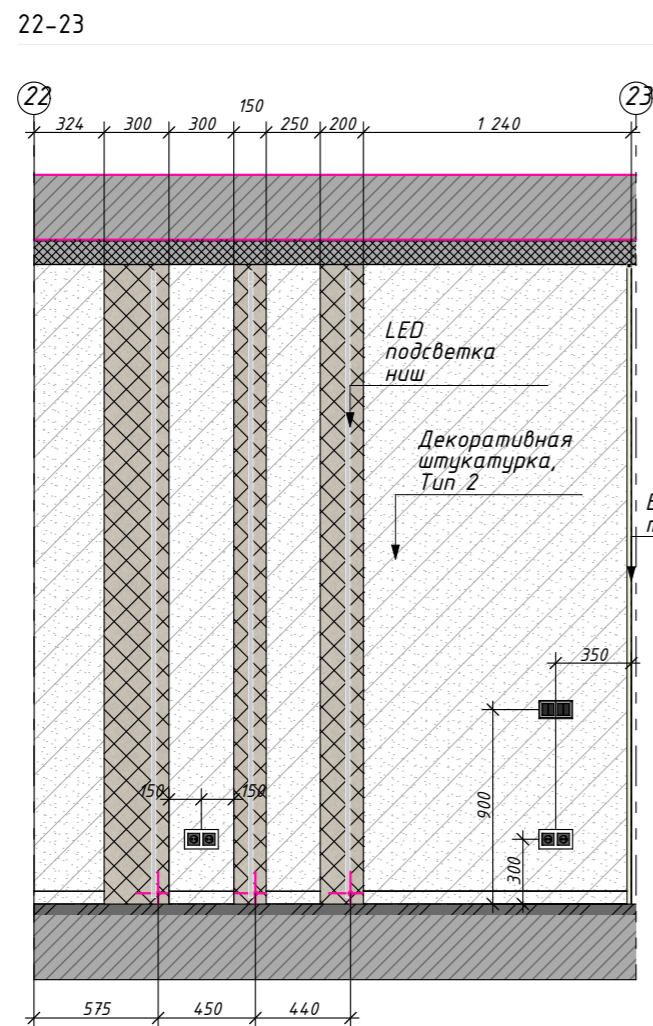
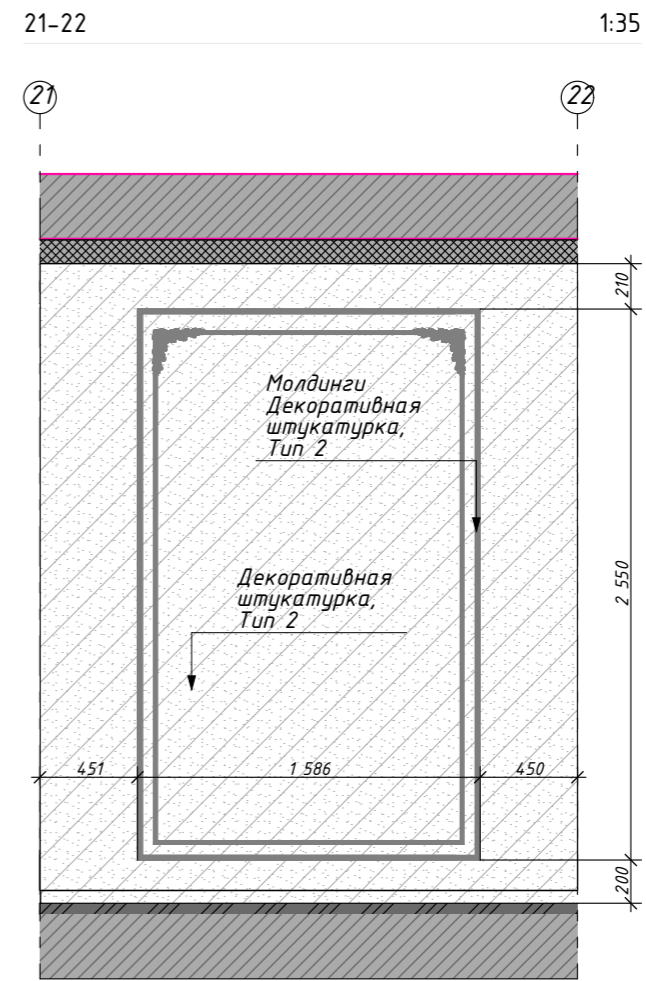
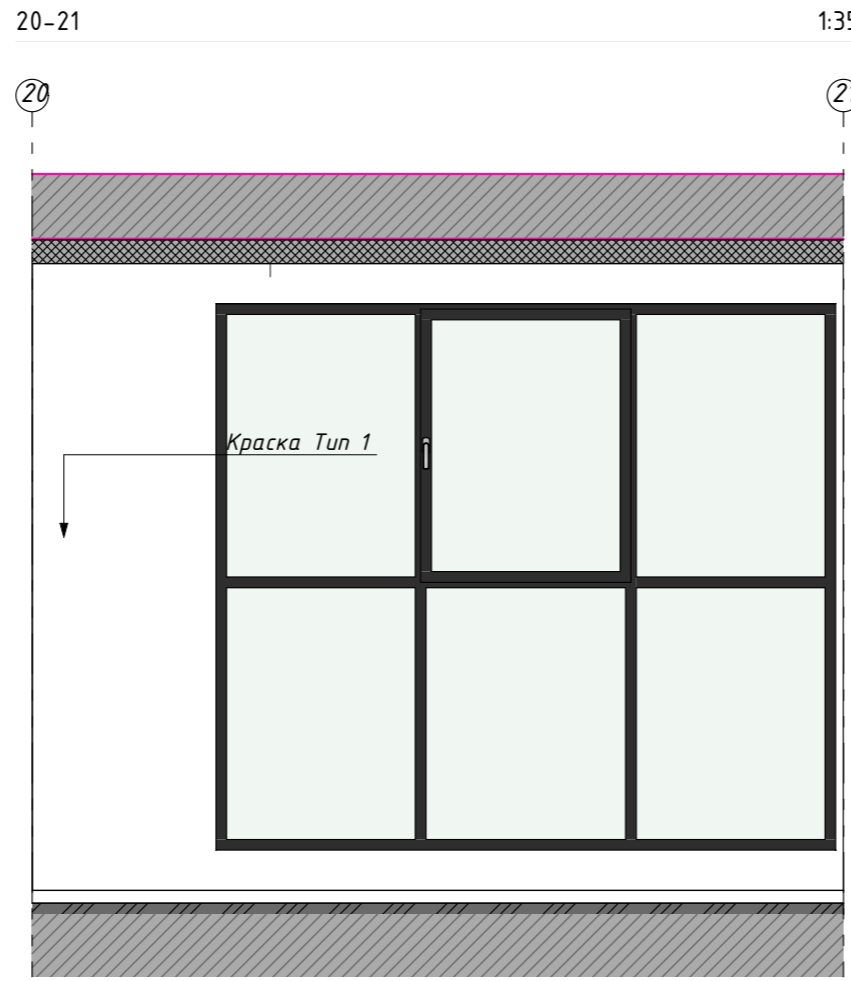
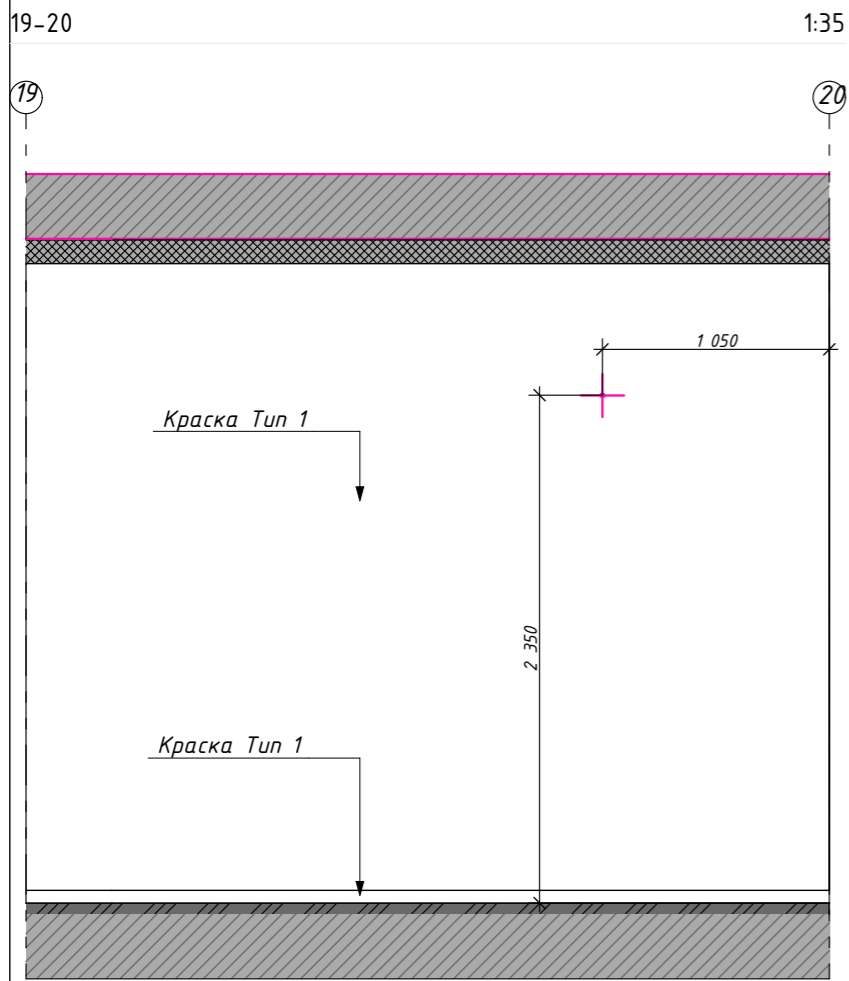

Квартира ЖК "Лакта Плаза" г. Санкт-Петербург

Развертки спальни 28 из 48

28.01.2023

Условные обозначения

	Декоративная штукатурка, Тип 1
	Декоративная штукатурка, Тип 2
	Декоративная штукатурка, Тип 3
	Деревянные панели
	Зеркало
	Керамогранит
	Краска Тип 00, за встройкой
	Краска Тип 1
	Краска Тип 3
	Мох

Irina Gotoutseva



25-26 1:35 26-27 1:35 27-28 1:35 28-29 1:35 29-30 1:35 30-31 1:35

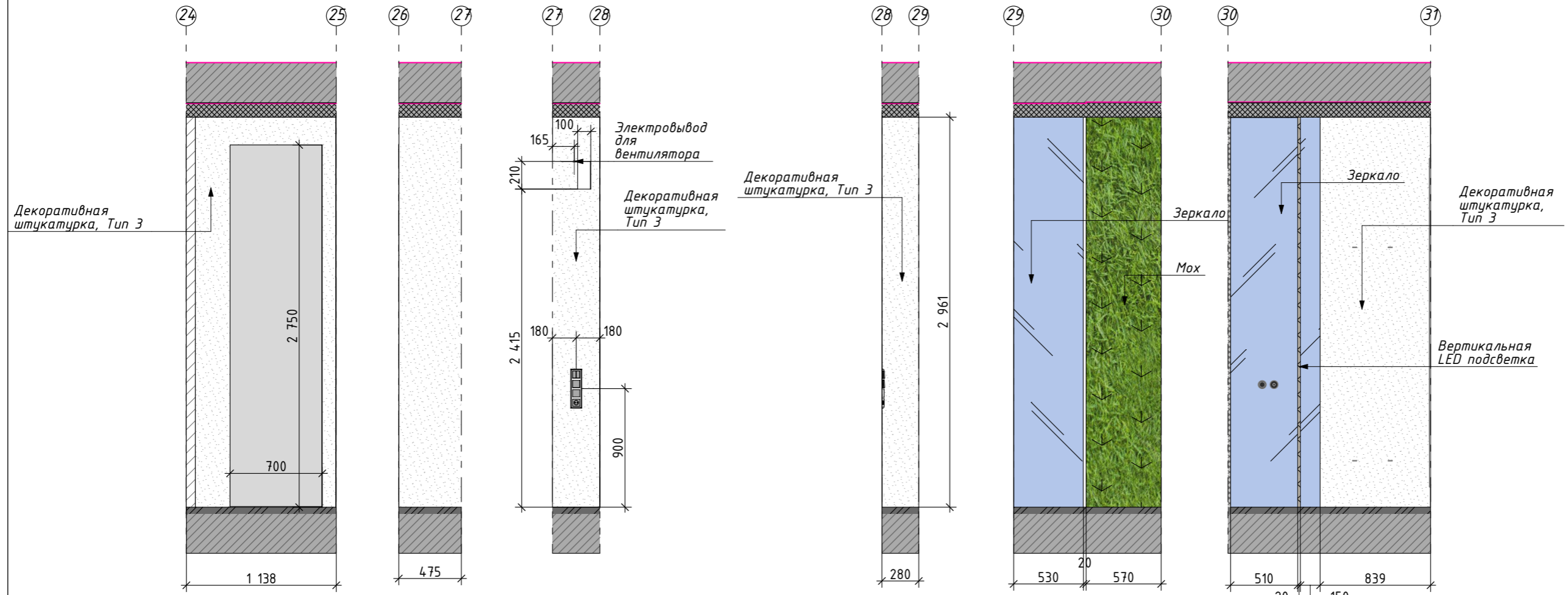

31-32 1:35 33-34 1:35 34-35 1:35 35-36 1:35 36-25 1:35

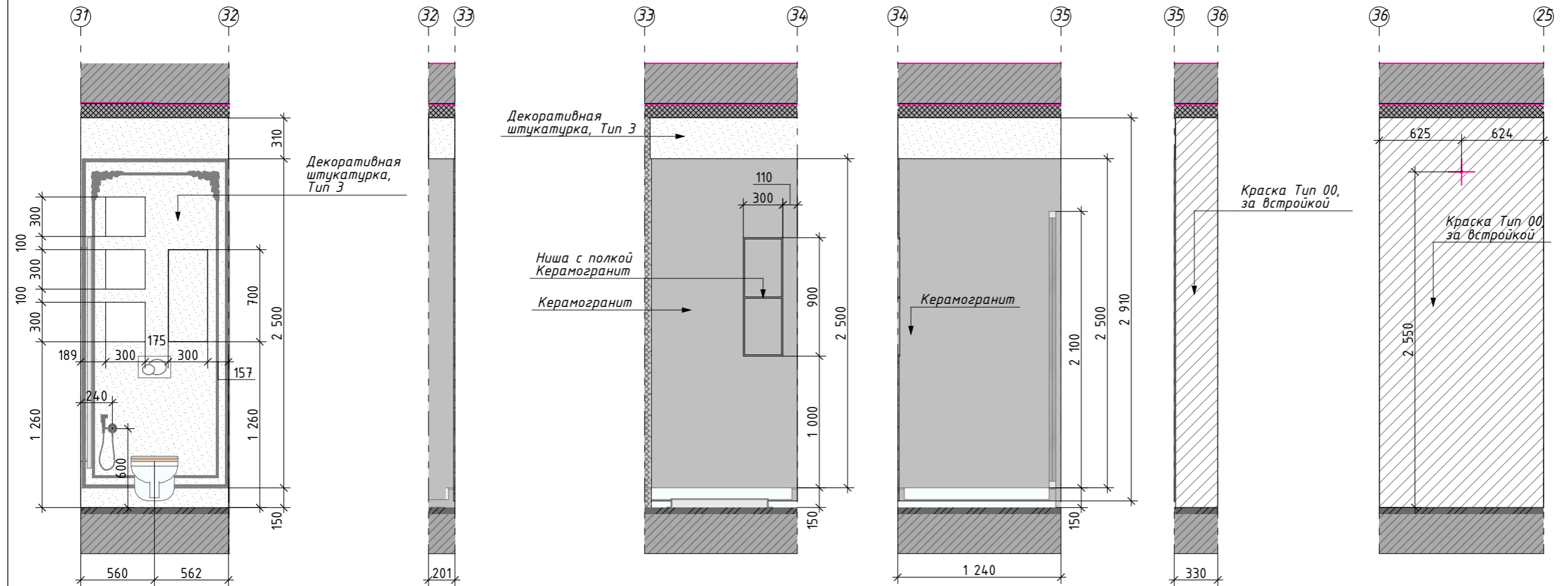







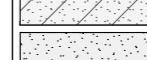
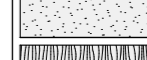

Квартира ЖК "Лакта  
Плаза" г. Санкт-  
Петербург

Развертки санузла  
29 из 48

28.01.2023

Условные обозначения

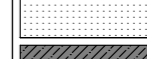
-  Декоративная штукатурка, Тип 1
-  Декоративная штукатурка, Тип 2
-  Декоративная штукатурка, Тип 3
-  Деревянные панели
-  Зеркало
-  Керамогранит
-  Краска Тип 00, за встройкой
-  Краска Тип 1
-  Краска Тип 3
-  Мох

Irina Gotoutseva



Ведомость отделки стен

Квартира ЖК "Лахта  
Плаза" г. Санкт-  
Петербург



Изображение	Вид отделки	Наименование помещения	Размер, мм	Толщина, мм	Поверхность	Примечания	Площадь, м2
	Декоративная штукатурка, Тип 1	Гостиная; Кухня; Кухня-гостиная					21,70
							21,70 м <sup>2</sup>
	Декоративная штукатурка, Тип 2	Спальня					13,82
							13,82 м <sup>2</sup>
	Декоративная штукатурка, Тип 3	Санузел					11,74
							11,74 м <sup>2</sup>
	Деревянные панели	Гостиная					11,10
							11,10 м <sup>2</sup>
	Керамогранит	Санузел					7,18
							7,18 м <sup>2</sup>
	Краска Тип 00, за встройкой	Прихожая; Гостиная; Кухня; Кухня-гостиная					12,80
	Краска Тип 00, за встройкой	Прихожая					8,23
	Краска Тип 00, за встройкой	Гостиная; Кухня; Кухня-гостиная					27,83
							48,86 м <sup>2</sup>
	Краска Тип 1	Спальня					24,67
	Краска Тип 1	Прихожая					0,32
							24,99 м <sup>2</sup>

48  
28.01.2023

*Irina Gotoutseva*

Ведомость отделки стен

Квартира ЖК "Лакта  
Плаза" г. Санкт-  
Петербург

Изображение	Вид отделки	Наименование помещения	Размер, мм	Толщина, мм	Поверхность	Примечания	Площадь, м2
	Краска Тип 3	Прихожая					8,46
							8,46 м <sup>2</sup>
	Мох	Санузел					1,71
							1,71 м <sup>2</sup>
							149,56 м <sup>2</sup>

48

28.01.2023

*Irina Gotoutseva*

Ведомость отделки плинтусов

Квартира ЖК "Лакта  
Плаза" г. Санкт-  
Петербург

Изображение	Вид отделки	Наименование помещения	Высота, мм	Толщина, мм	Длина плинтуса	Длина общ., мм	Кол-во, шт.	Поверхность	Примечания	Площадь отделки, м2
	Декоративная штукатурка, Тип 1	Гостиная; Кухня	58	20	2000	12 110				0,70
	Декоративная штукатурка, Тип 2	Спальня	58	20	2000	4 610				0,26
	Краска Тип 1	Спальня	58	20	2000	7 533				0,44
	Краска Тип 3	Прихожая	58	20	2000	530				0,03

48

28.01.2023

*Irina Gotoutseva*

Ведомость отделки потолков

Квартира ЖК "Лихта  
Плаза" г. Санкт-  
Петербург

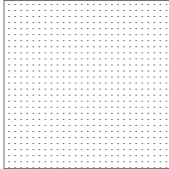
Изображение	Вид отделки	Наименование помещения	Поверхность	Примечания	Площадь	Ед.изм.
	Краска Тип 1				64,69	
					64,69 м <sup>2</sup>	

Ведомость отделки потолков  
32 из 48  
28.01.2023

*Irina Gotoutseva*

Ведомость отделки пола

Квартира ЖК "Лакта  
Плаза" г. Санкт-  
Петербург

Изображение	Вид отделки	Наименование помещения	Размер, мм	Толщина, мм	Поверхность	Примечания	Площадь	Ед.изм.
	Инженерная доска франц.ёлка	Прихожая; Гостиная; Кухня; Кухня-гостиная; Спальня					50,24	
	Керамогранит	Санузел					4,98	

Ведомость отделки пола  
33 из 48

28.01.2023

*Irina Gotoutseva*



Ведомость отделки другие материалы

Квартира ЖК "Лахта  
Плаза" г. Санкт-  
Петербург

Изображение	Вид отделки	Наименование помещения	Длина,мм	Высота,мм	Толщина,мм	Примечания	Площадь, м2
	Зеркало	Санузел	529	3 000	10		1,59
	Зеркало	Прихожая	1 560	100	10		0,16
	Зеркало	Санузел	530	2 958	10		1,57
	Зеркало	Санузел	150	2 960	10		0,44
							3,76 м <sup>2</sup>

Ведомость отделки, другие  
материалы  
34 из 48

28.01.2023

*Irina Gotoutseva*

Ведомость элементов отделки



Квартира ЖК "Лакта  
Плаза" г. Санкт-  
Петербург

Наименование	Ед.изм.	Изображение	Материал	Наименование помещения	Габаритные размеры	Высота,мм	Длина,мм	Длина изделия	Кол-во, шт.	Примечания
				, Спальня		58	24 770		10	
						76	0		1	

Ведомость элементов отделки  
35 из 48

28.01.2023

*Irina Gotoutseva*

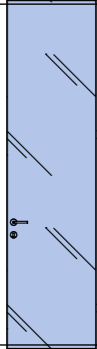
Тип двери	ID	Ед. изм.	Характеристики										Помещение	Кол-во	Квартира ЖК "Лакта Плаза" г. Санкт-Петербург	
			Изображение	Размеры Плотна	Ориентация	Тип открывания	Тип короба	Способ открывания	Материал	Фурнитура	Аксессуары	Примечания				
Входная																
	ДВ-01			949×2 082	П	прямое	открытый	распашная	МДФ краска	Черная матовая		Дверь со встроенным домофоном на полотне	Прихожая	1		
														1		
Межкомнатная																
	ДВ-2			800×2 750	П	обратное	скрытый	распашная	Под отделку стены	Черная матовая	Ручка; Дверной стопор	Отделка - шпон светлый как на шкафах и панелях	Прихожая	1		
														1		
	ДВ-3			700×2 760	П	прямое	скрытый	распашная	Под отделку стены	Черная матовая	Ручка; Дверной стопор	Дверь со стороны коридора - зеркало, Со стороны СУ - отделка стен штукатурка	Прихожая	1		
														1		
														3		
<i>Irina Gotoutseva</i>																

Ведомость сантехники

Квартира ЖК "Лакта  
Плаза" г. Санкт-  
Петербург

Наименование	Номер на плане	Ед. изм.	Изображение	Материал	Тип монтажа	Размеры, мм	Длина, мм	Высота, мм	Ширина, мм	Итого	Примечания
--------------	----------------	----------	-------------	----------	-------------	-------------	-----------	------------	------------	-------	------------



Ведомость сантехники  
37 из 48

Кухня

28.01.2023

Мойка кухни	СО-01			; Камень	Под столешницу		550	200	505	1	
ПММ	СО-04				Встроенный		26 742	1 500	26 742	1	
Смеситель кухонный	СО-02			; Металл	Наружный		1 000	235	1 000	1	





Санузел

Гигиенический душ	СО-08				Настенный		134	422	90	1	
Душ	СО-05				Отдельная конструкция		1 160	2 100	1 000	1	
Душ	СО-09				Отдельная конструкция		1 200	150	1 170	1	

*Irina Gotoutseva*

Ведомость сантехники

Квартира ЖК "Лакта  
Плаза" г. Санкт-  
Петербург

Наименование	Номер на плане	Ед. изм.	Изображение	Материал	Тип монтажа	Размеры, мм	Длина, мм	Высота, мм	Ширина, мм	Итого	Примечания
Раковина санузла	СО-05				Напольный		500	200	500	1	
Смеситель для раковины	СО-06				Напольный		150	75	161	1	
Смеситель с душем	СО-11				Встроенный		1 000	115	1 000	1	
Трап	СО-10				Встроенный		800	67	135	1	
Унитаз	СО-07				Настенный		356	298	546	1	
Спальня											
Стиральная машина 281	СО-12						600	850	600	1	

Ведомость сантехники  
37 из 48

28.01.2023

*Irina Gotoutseva*



Ведомость встроенной мебели



Квартира ЖК "Лакта  
Плаза" г. Санкт-  
Петербург

Ведомость встроенной мебели  
38 из 48



Наименование	Номер на плане	Ед.и зм.	Изображение	Габаритные размеры	Материал	Комментарии к материалу	Примечания	Итого
--------------	----------------	----------	-------------	--------------------	----------	-------------------------	------------	-------

Спальня



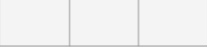

28.01.2023

Хозяйственный шкаф	BM-14							1
Мебельная накладка на стену	BM-15							1
Открытые полки	BM-16							1

Санузел

Стеллаж	BM-18							1
Зеркало	BM-19.1							3

Прихожая

Шкаф	BM-01, BM-10, BM-11							4
Обувница	BM-02							1
Шкаф для одежды	BM-03, BM-04							2
Мебельная накладка на стену	BM-05							1
Стеллаж	BM-12							1









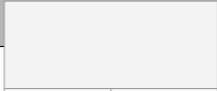

*Irina Gotoutseva*

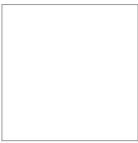
Ведомость встроенной мебели

Квартира ЖК "Лахта  
Плаза" г. Санкт-  
Петербург

Ведомость встроенной мебели  
38 из 48



28.01.2023

Наименование	Номер на плане	Ед.изм.	Изображение	Габаритные размеры	Материал	Комментарии к материалу	Примечания	Итого
Хозяйственный шкаф	ВМ-13							1
Зеркало	ВМ-19							1
Кухня-гостиная								
Мебельная накладка на стену	ВМ, ВМ-06							2
Витрина	ВМ-07							1
Тумба под телевизор	ВМ-08							2
Кухня								
Мебельная накладка на стену	ВМ-9							1
Столешница	ВМ-20, МК-08							2
Пенал	МК-01							5
Тумба нижняя с ящиками	МК-02, МК-10							4
Тумба под мойку	МК-03							1

*Irina Gotoutseva*

Ведомость встроенной мебели

Квартира ЖК "Лахта  
Плаза" г. Санкт-  
Петербург

Наименование	Номер на плане	Ед.изм.	Изображение	Габаритные размеры	Материал	Комментарии к материалу	Примечания	Итого
Шкаф навесной	МК-04, МК-05, МК-06, МК-07							11
Тумба нижняя с дверцами	МК-09							4

Ведомость встроенной мебели  
38 из 48

28.01.2023

*Irina Gotoutseva*

Ведомость мебели отдельностоящей



Квартира ЖК "Лахта  
Плаза" г. Санкт-  
Петербург

Наименование	Номер на плане	Ед.изм.	Изображение	Размеры, мм	Материал	Примечания	Кол-во
--------------	-------------------	---------	-------------	-------------	----------	------------	--------

Ведомость мебели  
отдельностоящей  
39 из 48

Кухня-гостиная

28.01.2023

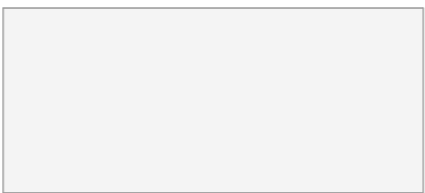

Пуф	М-01	шт.			Ткань		1
Стол	М-01	шт.			Дерево темное		1
Стул	М-03	шт.			Кожа		7
Стол	М-04	шт.			Дерево светлое, металл		1

Спальня

*Irina Gotoutseva*

Ведомость мебели отдельностоящей

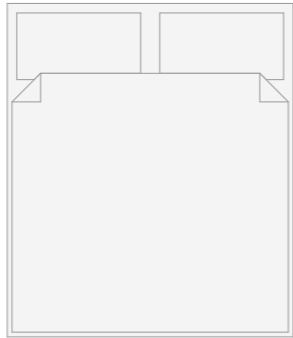
Квартира ЖК "Лихта  
Плаза" г. Санкт-  
Петербург

	Наименование	Номер на плане	Ед.изм.	Изображение	Размеры, мм	Материал	Примечания	Кол-во
	Кровать	М-05	шт.			Ткань		1
	Шкаф для одежды	М-11	шт.			Стекло		1

Ведомость мебели  
отдельностоящей  
39 из 48

28.01.2023

*Irina Gotoutseva*



Ведомость оборудования и бытовой техники

Квартира ЖК "Лакта  
Плаза" г. Санкт-  
Петербург

Номер на плане	Наименование	Изображение	Тип монтажа техники	Материал/цвет	Длина (А)	Ширина	Высота	Примечания	Итого	Ед.изм.
----------------	--------------	-------------	---------------------	---------------	-----------	--------	--------	------------	-------	---------

Ведомость техники  
40 из 48

**Спальня**



28.01.2023

СО-12	Стиральная машина 281				600	600	850		1	
-------	-----------------------	---	--	--	-----	-----	-----	--	---	--

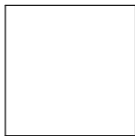



**Прихожая**

БТ-02	Парогенератор				1 000	1 000	1 000		1	
-------	---------------	---	--	--	-------	-------	-------	--	---	--

**Кухня-гостиная**

БТ-01	Телевизор				926	50	538		1	
БТ-03	Пылесос-робот				1 000	1 000	1 000		1	
БТ-04	Принтер МФУ				1 000	1 000	1 000		1	



**Кухня**

ОК-01	Холодильник встра.		Встроенный		550	550	1 800		1	
ОК-02	Вакууматор		Встроенный		600	20	150		1	
ОК-04	Подогреватель посуды		Встроенный		600	20	150		1	
ОК-04	Подогреватель посуды		Встроенный		600	20	150		1	
ОК-05	Духовой шкаф		Встроенный		600	20	450		1	

*Irina Gotoutseva*

Ведомость оборудования и бытовой техники

Квартира ЖК "Лакта  
Плаза" г. Санкт-  
Петербург

Номер на плане	Наименование	Изображение	Тип монтажа техники	Материал/цвет	Длина (А)	Ширина	Высота	Примечания	Итого	Ед.изм.
ОК-08	Кофемашина встр.		Встроенный		600	20	450		1	
ОК-09	Варочная панель		Встроенный		350	600	13		1	
ОК-09	Варочная панель		Встроенный		350	600	13		1	
ОК-10	Вытяжка		Встроенный		900	600	280	Встроенная в потолок	1	
СО-04	ПММ		Встроенный		26 742	26 742	1 500		1	





Ведомость техники  
40 из 48

28.01.2023

*Irina Gotoutseva*

Ведомость освещения

Квартира ЖК "Лакта  
Плаза" г. Санкт-  
Петербург

Категория	Номер на плане	Ед.изм.	Изображение	Габариты внешней части, мм	Габариты встройки, мм	Цветовая темп-ра, К	Степень защиты (IP)	Мощность, Вт	Напряжение	Тип монтажа	Материал/Цвет	Примечание	Наименование помещения	Итого
Светильник встраиваемый влагозащищенный	01	шт.		100	65	3000	IP44			встр.	Черная обводка	<Не определено>	Прихожая (2)	2
Светильник встраиваемый спот	01	шт.		100	65	3000	IP44			встр.	Черная обводка	<Не определено>	Прихожая (2)	2
Подсветка LED	02												Кухня (1)	1
Светильник встраиваемый влагозащищенный	03	шт.		100	65	3000	IP44			встр.	Черная обводка	<Не определено>	Кухня-гостиная (4), Санузел (1)	5
Трэк встраиваемый профиль	05												Кухня (1)	1
Светильник встраиваемый влагозащищенный	06	шт.		100	65	3000	IP44			встр.	Черная обводка	<Не определено>	Спальня (1)	1

Ведомость освещения  
1:1 41 из 48



28.01.2023

!!!Пожелания заказчика:  
освещение должно быть ярким,  
не тусклым и при этом  
рассеянным.

*Irina Gotoutseva*

Ведомость освещения

Квартира ЖК "Лихта  
Плаза" г. Санкт-  
Петербург

Категория	Номер на плане	Ед.изм.	Изображение	Габариты внешней части, мм	Габариты встройки, мм	Цветовая темп-ра, К	Степень защиты (IP)	Мощность, Вт	Напряжение	Тип монтажа	Материал/Цвет	Примечание	Наименование помещения	Итого
Подсветка LED	07												Спальня (1)	1
Светильник встраиваемый влагозащищенный	08	шт.		100	65	3000	IP44			встр.	Черная обводка	<Не определено>	Санузел (4)	4
Трэк Встраиваемый профиль	10												Кухня (1)	1
Трэк Встраиваемый профиль	11												Кухня (1)	1
Светильник Потолочный многоламповый	Лю-01	шт.		900	160	160					Стекло	В комплекте 2 шт	Кухня-гостиная (1)	1
Торшер	T-1	шт.								накладной		<Не определено>	(1)	1
														21

Ведомость освещения  
1:1 41 из 48

28.01.2023

!!!Пожелания заказчика:  
освещение должно быть ярким,  
не тусклым и при этом  
рассеянным.

*Irina Gotoutseva*

Ведомость электорфурнитуры



Квартира ЖК "Лакта  
Плаза" г. Санкт-  
Петербург

Образец	Тип рамки	Рамка ориентация	Кол-во	Выкл. 1 кл.	Выкл. 2 кл.	Диммер	Розетка 220V	Розетка TV	Розетка тел.	Розетка сетев.	Теплый пол	Заглушка	Поз 1	Поз 2	Поз 3	Поз 4
---------	-----------	------------------	--------	-------------	-------------	--------	--------------	------------	--------------	----------------	------------	----------	-------	-------	-------	-------

Ведомость электрофурнитуры  
1:1 42 из 48



1 Прихожая, IP20

28.01.2023





	Рамка x2	Горизонтальная	1	0	0	0	1	0	0	0	1	0	Спец. - Терморегулятор теплого пола ТП	Розетка 220V	-	-
	Рамка x4	Горизонтальная	1	3	0	0	0	0	0	0	1	0	Выключатель 1 клавишный	Выключатель 1 клавишный	Спец. - Терморегулятор теплого пола ТП	Выключатель 1 клавишный (переключатель) Мастер
				3	0	0	1	0	0	0	2	0				

Примечания:  
Обратить внимание, что по проекту заложены 1 вертикальная рамка на 2 поста, 2 вертикальных рамки на 3 поста и 1 вертикальная рамка на 4 поста (см. План привязки выключателей) Одна рамка на 4 поста черная, одна рамка на 2 поста черная

2 Гардеробная, IP20

	Рамка x2	Горизонтальная	3	0	0	0	2	0	0	0	0	0	Розетка 220V	Розетка 220V с заземляющими контактами	-	-
	Рамка x1	Горизонтальная	1	0	0	0	1	0	0	0	0	0	Розетка 220V	-	-	-
	Рамка x3	Вертикальная	1	0	0	0	3	0	0	0	0	0	Розетка 220V	Розетка 220V с заземляющими контактами	Розетка 220V	-
				0	0	0	10	0	0	0	0	0				

3 Спальня, IP20

	Рамка x2	Горизонтальная	3	0	0	0	2	0	0	0	0	0	Розетка 220V	Розетка 220V с заземляющими контактами	-	-
	Рамка x1	Горизонтальная	1	1	0	0	0	0	0	0	0	0	Выключатель 1 клавишный	-	-	-
	Рамка x4	Горизонтальная	1	1	1	0	2	0	0	0	0	0	Выключатель 1 клавишный эл.карниз	Выключатель 2 клавишный (переключатель)	Розетка 220V эл.карниз	Розетка 220V
	Рамка x2	Горизонтальная	1	1	1	0	0	0	0	0	0	0	Выключатель 2 клавишный	Выключатель 1 клавишный эл.карниз	-	-
	Рамка x1	Горизонтальная	1	0	1	0	0	0	0	0	0	0	Выключатель 2 клавишный	-	-	-
				3	3	0	8	0	0	0	0	0				

Irina Gotoutseva

Ведомость электорфурнитуры

Квартира ЖК "Лакта  
Плаза" г. Санкт-  
Петербург

Образец	Тип рамки	Рамка ориентация	Кол-во	Выкл. 1 кл.	Выкл. 2 кл.	Димер	Розетка 220V	Розетка TV	Розетка тел.	Розетка сетев.	Теплый пол	Заглушка	Поз 1	Поз 2	Поз 3	Поз 4
---------	-----------	------------------	--------	-------------	-------------	-------	--------------	------------	--------------	----------------	------------	----------	-------	-------	-------	-------

Ведомость электрофурнитуры  
1:1 42 из 48

4 Детская, IP20

28.01.2023

	Рамка x2	Горизонтальная	3	0	0	0	2	0	0	0	0	0	Розетка 220V	Розетка 220V с заземляющими контактами	-	-
	Рамка x1	Горизонтальная	2	0	0	0	1	0	0	0	0	0	Розетка 220V	-	-	-
	Рамка x1	Горизонтальная	1	0	1	0	0	0	0	0	0	0	Выключатель 2 клавишный	-	-	-
	Рамка x2	Горизонтальная	1	0	0	0	1	0	0	1	0	0	Розетка 220V	Розетка сетевая RJ45 x1	-	-
	Рамка x2	Горизонтальная	1	2	0	0	0	0	0	0	0	0	Выключатель 1 клавишный (переключатель)	Выключатель 1 клавишный эл.карниз	-	-
	Рамка x3	Горизонтальная	1	0	1	0	2	0	0	0	0	0	Выключатель 2 клавишный	Розетка 220V с заземляющими контактами	Розетка 220V	-
	Рамка x3	Вертикальная	1	0	0	1	2	0	0	0	0	0	Светорегулятор (диммер)	Розетка 220V с заземляющими контактами	Розетка 220V	-
	Рамка x4	Вертикальная	1	1	1	1	1	0	0	0	0	0	Светорегулятор (диммер)	Выключатель 2 клавишный (переключатель)	Выключатель 1 клавишный Управление эл.карнизом	Розетка 220V
	Рамка x2	Горизонтальная	1	1	1	0	0	0	0	0	0	0	Выключатель 1 клавишный (переключатель)	Выключатель 2 клавишный эл.карниз	-	-
				4	4	2	14	0	0	1	0	0				

Примечания:  
Обратить внимание, что по проекту заложены 1 вертикальная рамка на 2 поста, 2 вертикальных рамки на 3 поста и 1 вертикальная рамка на 4 поста (см. План привязки выключателей) Одна рамка на 4 поста черная, одна рамка на 2 поста черная

5 Кухня-Гостиная, IP20

	Рамка x1	Горизонтальная	5	0	0	0	1	0	0	0	0	0	Розетка 220V	-	-	-
	Рамка x2	Горизонтальная	5	0	0	0	2	0	0	0	0	0	Розетка 220V	Розетка 220V с заземляющими контактами	-	-

Irina Gotoutseva

Ведомость электрорфурнитуры

Квартира ЖК "Лакта  
Плаза" г. Санкт-  
Петербург

Образец	Тип рамки	Рамка ориентация	Кол-во	Выкл. 1 кл.	Выкл. 2 кл.	Димер	Розетка 220V	Розетка TV	Розетка тел.	Розетка сетев.	Теплый пол	Заглушка	Поз 1	Поз 2	Поз 3	Поз 4
	Рамка х4	Горизонтальная	4	1	0	0	3	0	0	0	0	0	Розетка 220V	Розетка 220V	Розетка 220V	Выключатель 1 клавишный
	Рамка х4	Горизонтальная	1	0	0	0	2	1	0	1	0	0	Розетка 220V	Розетка 220V с заземляющими контактами	Розетка телевизионная TV	Розетка сетевая RJ45 x1
	Рамка х2	Горизонтальная	2	0	0	0	0	0	0	0	0	2	Заглушка	Заглушка	-	-
	Рамка х3	Горизонтальная	1	1	2	0	0	0	0	0	0	0	Выключатель 2 клавишный	Выключатель 2 клавишный	Выключатель 1 клавишный	-
	Рамка х3	Горизонтальная	1	0	0	0	3	0	0	0	0	0	Розетка 220V	Розетка 220V с заземляющими контактами	Розетка 220V	-
	Рамка х4	Горизонтальная	1	2	0	0	2	0	0	0	0	0	Выключатель 1 клавишный	Выключатель 1 клавишный	Розетка 220V	Розетка 220V
5 Кухня-Гостиная, IP44																
	Рамка х2	Горизонтальная	1	0	0	0	2	0	0	0	0	0	Розетка 220V	Розетка 220V с заземляющими контактами	-	-
				7	2	0	36	1	0	1	1	4				
6 Ванная, IP44																
	Рамка х2	Горизонтальная	1	0	0	0	2	0	0	0	0	0	Розетка 220V	Розетка 220V с заземляющими контактами	-	-
	Рамка х3	Горизонтальная	1	0	0	0	3	0	0	0	0	0	Розетка 220V	Розетка 220V с заземляющими контактами	Розетка 220V	-
	Рамка х1	Горизонтальная	1	0	0	0	1	0	0	0	0	0	Розетка 220V	-	-	-
	Рамка х3	Вертикальная	1	2	1	0	0	0	0	0	0	0	Выключатель 2 клавишный	Выключатель 1 клавишный В	Выключатель 1 клавишный (переключатель) ТП	-

Ведомость электрофурнитуры  
1:1 42 из 48  
28.01.2023





**Примечания:**  
Обратить внимание, что по проекту заложены 1 вертикальная рамка на 2 поста, 2 вертикальных рамки на 3 поста и 1 вертикальная рамка на 4 поста (см. План привязки выключателей) Одна рамка на 4 поста черная, одна рамка на 2 поста черная

*Irina Gotoutseva*

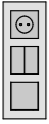

Ведомость электрорфурнитуры

Квартира ЖК "Лакта  
Плаза" г. Санкт-  
Петербург

Образец	Тип рамки	Рамка ориентация	Кол-во	Выкл. 1 кл.	Выкл. 2 кл.	Димер	Розетка 220V	Розетка TV	Розетка тел.	Розетка сетев.	Теплый пол	Заглушка	Поз 1	Поз 2	Поз 3	Поз 4
				2	1	0	6	0	0	0	0	0				
7 Санузел, IP20																
	Рамка x2	Горизонтальная	1	0	0	0	2	0	0	0	0	0	Розетка 220V	Розетка 220V с заземляющими контактами	-	-
7 Санузел, IP44																
	Рамка x3	Вертикальная	1	1	1	0	1	0	0	0	0	0	Розетка 220V вентиляция	Выключатель 2 клавишный вентиляция	Выключатель 1 клавишный вентиляция	-
				1	1	0	3	0	0	0	0	0				
8 Коридор, IP20																
	Рамка x1	Горизонтальная	2	0	0	0	1	0	0	0	0	0	Розетка 220V	-	-	-
	Рамка x1	Горизонтальная	1	1	0	0	0	0	0	0	0	0	Выключатель 1 клавишный (переключатель) эл.карниз	-	-	-
	Рамка x2	Вертикальная	1	0	2	0	0	0	0	0	0	0	Выключатель 2 клавишный (переключатель) мастер-выключатель	Выключатель 2 клавишный (переключатель)	-	-
				1	2	0	2	0	0	0	0	0				
				21	13	2	80	1	0	2	3	4				

Ведомость электрофурнитуры  
1:1 42 из 48  
28.01.2023

Примечания:  
Обратить внимание, что по проекту заложены 1 вертикальная рамка на 2 поста, 2 вертикальных рамки на 3 поста и 1 вертикальная рамка на 4 поста (см. План привязки выключателей) Одна рамка на 4 поста черная, одна рамка на 2 поста черная

Irina Gotoutseva