



КУПЦОВА
ЕЛИЗАВЕТА
ДМИТРИЕВНА

88.DES²

ОБРАЗОВАНИЕ

1. 2006-2009г.

Сибирский Профессионально-педагогический колледж,
дизайнер, дизайн по отраслям

2. 2018г.

Render.camp
курс по профессиональной визуализации

ОПЫТ РАБОТЫ

1. 2010-2017г.

Тойота Центр Омск, колорист

2. 2018-2022г.

A. D. F A M I L Y
креативный дизайнер, визуализатор

3. 2022- по наст. время

фриланс

ВЛАДЕНИЕ ПРОГРАММАМИ

1. 3ds Max + Corona render + Fstorm render
2. Photoshop
3. ArchiCad
4. SketchUp + Enscape
5. Figma (презентации)
6. Marvelous Designer

ЛИЧНЫЕ КАЧЕСТВА

Перфекционизм и упорство,
умение доводить начатое до конца,
оптимизм, всё или ничего,
постоянная тяга к обучению.



КУПЦОВА
ЕЛИЗАВЕТА
ДМИТРИЕВНА

88.DES²

ЭТАПЫ РАБОТ

- | | |
|---|-------------------------|
| 1. эскизный дизайн-проект, от 30 раб.дней: | 3 500 руб/ кв.м. |
| <ul style="list-style-type: none">• стилистическое решение интерьера;• минимальный пакет чертежей;• коллажи 2D графика SketchUp. | |
| 2. полный дизайн-проект, от 60 раб.дней: | 5 000 руб/кв.м. |
| <ul style="list-style-type: none">• стилистическое решение интерьера;• полный пакет чертежей;• визуализация (3ds Max SketchUp);• оценка стоимости ремонта. | |
| 3. авторский контроль: | 20 000 руб/мес |
| <ul style="list-style-type: none">• контроль реализации с точки зрения визуальной части проекта;• подбор аналогов и альтернативных решений. | |

УСЛОВИЯ РАБОТЫ

удалённо / офис (гибридный вариант) / в рабочей группе

ОБЛОЖКА ПРОЕКТА



88.DES²

INTERIORS | DESIGN&ENGINEERING

ПОЯСНИТЕЛЬНАЯ ЗАПИСКА К ПРОЕКТУ

Штаб-квартира молодой пары.

Апартаменты являются дополнительным жильем, используются в качестве места отдыха и встреч с друзьями, место ночлега после тяжёлых трудовых будней.

Основная философия - созерцание и возможность забыть о нахождении в шумном мегаполисе.

Природные оттенки, преобладание натуральных материалов, наличие несовершенных форм, живые растения и солнечные зайчики от хромированного декора.

Предметы взаимодействия с телом - тактильны, приятны, нежны.

Объекты взаимодействия со взглядом - контрастны, изменчивы, гипнотические, как ковёр на стене перед сном.

Максимум воздуха и естественного света, скрытые коммуникации, простота сценариев.

Минимум открытых источников света. Освещение спальни способствует подготовке ко сну на гормональном уровне.

Хранение. Достаточный объём встроенных шкафов, оснащенных преимущественно выдвижными ящиками.

И, конечно, отдельное место сна бультерьера Лолы. Целый модуль Camaleonda от B&B Italia, легендарного дивана с пирсингом.

72 кв.м.

г. Москва

2024 г.

ТЕХНИЧЕСКОЕ ЗАДАНИЕ ПРОЕКТА

Легенда о заказчике:

ЛЕГЕНДА О ЗАКАЗЧИКЕ

88.des

объект:
г. Москва,
ЖК "ВТБ Арена Парк"

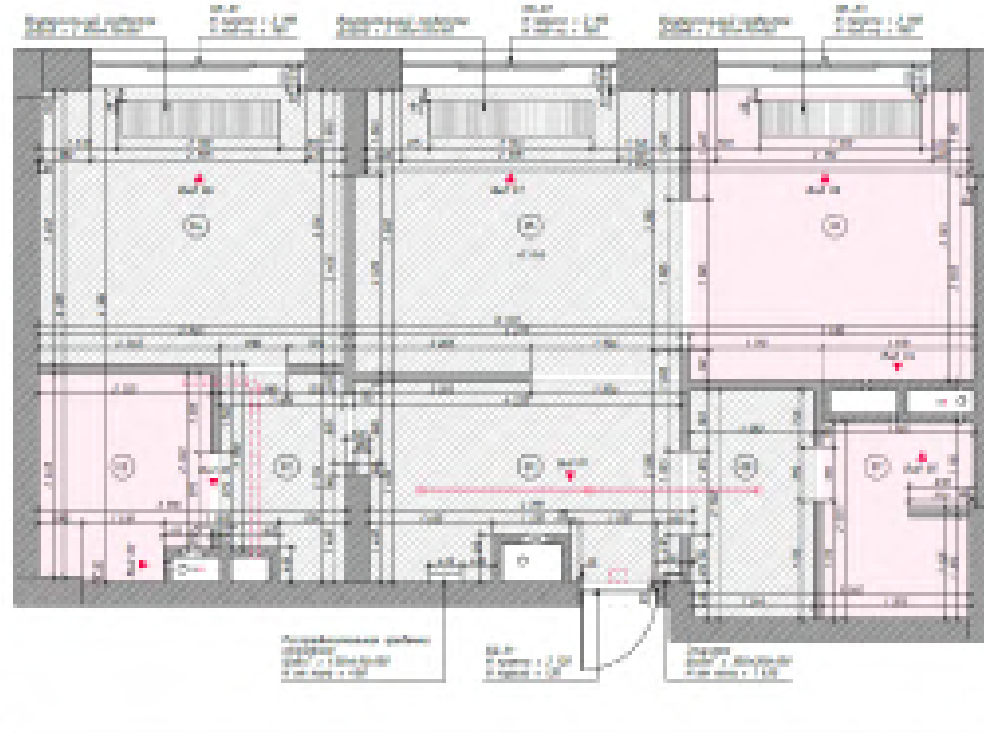

заказчики
Алексей, 36 лет
Елизавета, 34 года

сферы занятости - продажи и дизайн

точки интересов - путешествия, еда,
перфекционизм,
свобода от стереотипов,
любовь к бультерьеру

пожелания по интерьеру

- интуитивная функциональность
- пространство и воздух
- игра фактур, теней и отражений
- тактильность
- простота в уборке

- воздух и жизнь
- п-образный диван
- внушительная рабочая поверхность на кухне
- ванная, как комната отдыха



ТЕХНИЧЕСКОЕ ЗАДАНИЕ ПРОЕКТА

ТЗ из анкеты:

88.DES²

Техническое задание
к Договору № 1 от "26" июня 2023 г.

Заказчик:	Шестаков Алексей Викторович
Адрес (город, улица, корпус, дом, кв.):	г. Москва, Волоколамское шоссе, 71, к.2, кв. 494
Проектное наименование объекта:	апартаменты
Тип объекта:	квартира
Год постройки:	2019
Площадь по экспликации БТИ (м2):	72,7
Высота потолков (м):	3,14
Количество этажей/уровней:	1
Этаж/этажность в доме:	15/25
Тип снабжения варочного оборудования:	электрика
Планируемый бюджет на комплектацию интерьера:	12 млн., без учета работы строителей и черновых материалов
Количество помещений:	6
Дополнительно:	необходима простота в уборке, логичное и понятное хранение, уклон к натуральным материалам

Наименование помещения	Мебель	Оборудование	Пожелания по освещению	Напольное покрытие	Отделка стен	Отделка потолка	Примечания	
входная зона прихожая	<ul style="list-style-type: none"> - закрытое хранение - выдвижные ящики для обуви - место для рюкзака в шкафу - отсек для собачьей амуниции - небольшой пуф - ростовое зеркало - консоль для мелочей - хранение верхней одежды - сезонной обуви 	<ul style="list-style-type: none"> - видео-домофон - мастер-выключатель - место с розеткой для сушилки обуви - база робота-пылесоса 	<ul style="list-style-type: none"> - тёплый свет - оконечные устройства - тумблеры - встроенные точки/споты, парные - мягкое рассеивание - подсветка зеркала, фронтальная 	<ul style="list-style-type: none"> - инженерная доска, натур. французская елка 	<ul style="list-style-type: none"> - покраска - плинтус рельефный - стеклянные перегородки 	<ul style="list-style-type: none"> - Белый, матовый - возможны лаковые карнизы и минимум лепнины 	<ul style="list-style-type: none"> - минимум открытых поверхностей - кабель-канал - отсек для одежды в пол - отсек для короткой одежды - обувь - хранение в контейнерах 	<ul style="list-style-type: none"> - светлый современный интерьер - монохромность - пространство и воздух - антивандальные поверхности - игра фактур, теней и отражений - тактильно приятные материалы - возможны грубые рельефы - крупные комнатные растения, деревья
кухня-гостиная	<ul style="list-style-type: none"> - диван угловой, п-образный, глубокий, удобный, обнимающий, возможен плюш, пуховые подушки (антивандальная обивка) - журнальный столик (стекло/хром) - тв-тумба/консоль - место для сна собаки на диване, оттоманка+подушка - 2 миски для собаки, 0,7 литра каждая, без подиумов, коврик - кухонные шкафы - максимально закрытые, пеналы в потолок - остров с варочной поверхностью, с посадкой на 3-4 человека - рабочая поверхность, не занятая техникой, суммарно 2,5м, без учета острова - фартук - металл, необычной конфигурации, мб до потолка 	<ul style="list-style-type: none"> - телевизор, 75 диагональ (есть опыт с таким размером, нравится) - тв-приставка - саундбар настенный - встроенный холодильник с морозильной, 900мм - встроенный винный холодильник, небольшой - варочная поверхность индукционная, 750мм - встроенный духовой шкаф+СВЧ (2в1), высота 900мм - встроенная ППМ, 900мм - встроенная вытяжка в варочную поверхность - встроенная кофемашинка - измельчитель мусора - мойка одинарная, интегрированная - смеситель с двойным изливом (подача питьевой воды) - встроенный дозатор д/моющего средства - мелкая техника, на столешнице: эл.чайник, соковыжималка. - мелкая техника, в шкафу: мультиварка, кух.весы, блендер, миксер, электрогриль. - кондиционер, скрытая система, каналный 	<ul style="list-style-type: none"> - тёплый свет - оконечные устройства - тумблеры - встроенные точки, парные - линейная скрытая LED-подсветка - мягкое рассеивание - подсветка рабочей поверхности на кухне - подвесной свет над обеденной зоной - возможен гибкий неон теплый свет, не цветной - фитолампы для растений 	<ul style="list-style-type: none"> - покраска - декоративные панели - стеклоблоки - линейная скрытая LED-подсветка - стеклянные перегородки 	<ul style="list-style-type: none"> - керамогранит, крупный формат - терrace, как материал, размер крошки не принципиален 	<ul style="list-style-type: none"> - покраска - плинтус рельефный - стеклянные перегородки 	<ul style="list-style-type: none"> - максимально скрыть провода от тв и приставок, предусмотреть кабель-канал - возможен ковер у дивана - раздельный сбор мусора: стекло, пластик, прочие отходы - рабочая поверхность кухни из иск.камня/акрила/кварца/керамики - шумоизоляция, чтобы соседи не слышали. - предусмотреть большое растение 	<ul style="list-style-type: none"> - гамма: кофе с молоком, белый, серый, пыльный синий - цвет металла - черный, латунь, матовые - окна - портьеры, тюль, рулонные шторы - откосы и подоконники - иск.камень - двери в потолок, обычный короб - стальные трубчатые радиаторы, можно вертикальные - графики членов семьи не совпадают, особенно сборы - корпусная мебель - фасады в эмали, шпоне, интегрированные ручки - фрезеровка или профиль - возможны яркие элементы декора - возможен темный цвет, блок, например, кухня.
мастер-спальня	<ul style="list-style-type: none"> - спальное место 1800мм - кровать с мягким изголовьем, мягкая обивка каркаса, велюр, покрывала не будет - закрытые прикроватные тумбы 	<ul style="list-style-type: none"> - увлажнитель воздуха - кондиционер, скрытая система, каналный 	<ul style="list-style-type: none"> - тёплый свет - оконечные устройства - тумблеры - линейная скрытая LED-подсветка - мягкое рассеивание - преимущественно отраженный свет 				<ul style="list-style-type: none"> - блякаут на окна - ковер под кроватью - шумоизоляция, чтобы соседи не слышали 	<ul style="list-style-type: none"> НЕ ДОЛЖНО БЫТЬ: - нагромождение мелких предметов - разных высот полок/шкафов - рыжее/желтое дерево - цветочки/рюшечки/висюльки - позолота, гляцевое золото, бронза - глянец только в стекле/зеркала - рогожка в обивке мебели - фигурные радиусные конструкции из гипсокартона - оттенки больших палат (голубой, бледно-бирюзовый, грязный желто-бежевый) и подвешен из 90-х (синий, зеленый, коричневый, рыжий цвет половой краски)
гардеробная при спальне	<ul style="list-style-type: none"> - открытая система хранения - ростовое зеркало 	<ul style="list-style-type: none"> - ручной отпариватель 	<ul style="list-style-type: none"> - тёплый свет - оконечные устройства - тумблеры - встроенные точки, парные - линейная скрытая LED-подсветка - мягкое рассеивание 		<ul style="list-style-type: none"> - покраска - плинтус рельефный - стеклянные перегородки 		<ul style="list-style-type: none"> - меньше полок, больше рейлов для плечиков, броек - хранение обуви в контейнерах - органайзеры для украшений, галстуков и т.п. 	
гостевой санузел прачечная хоз.блок	<ul style="list-style-type: none"> - тумба под раковину - минимальная система хранения - закрытая система хранения для химии и хоз. принадлежностей - 3 корзины для белья 	<ul style="list-style-type: none"> - унитаз, подвесной, скрытая инсталляция - г-гидуш под правую руку - душевая кабина, душ верхний и ручной - теплый пол - стиральная машина, 900мм - сушильная машина, 900мм - пылесос обычный, BORK - смарт-ведро со шваброй 					<ul style="list-style-type: none"> - отдельный полотенцесушитель для полотенца собаки - хранение зоо косметики, воалпечки - прачечная и гостевой санузел совмещены - хранение постельного белья, полотенца 	
санузел при спальне мастер-ванна	<ul style="list-style-type: none"> - кресло (опционально) - тумба под раковину - минимальная система хранения 	<ul style="list-style-type: none"> - унитаз, подвесной, скрытая инсталляция - г-гидуш под правую руку - ванна отдельностоящая - напольный смеситель - 2 раковины, врезных - душевая с тропическим и ручным душем - бойлер накопительный, не менее 50л - эл. з.щетки, в шкафу - фен, в шкафу - теплый пол 					<ul style="list-style-type: none"> - ванна, как комната для отдыха 	

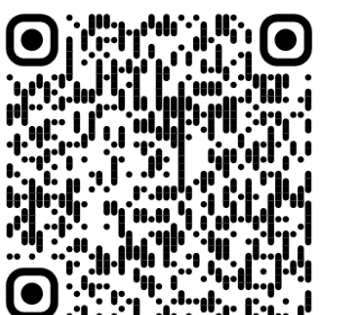

ТЕХНИЧЕСКОЕ ЗАДАНИЕ ПРОЕКТА
Презентация доски Pinterest:

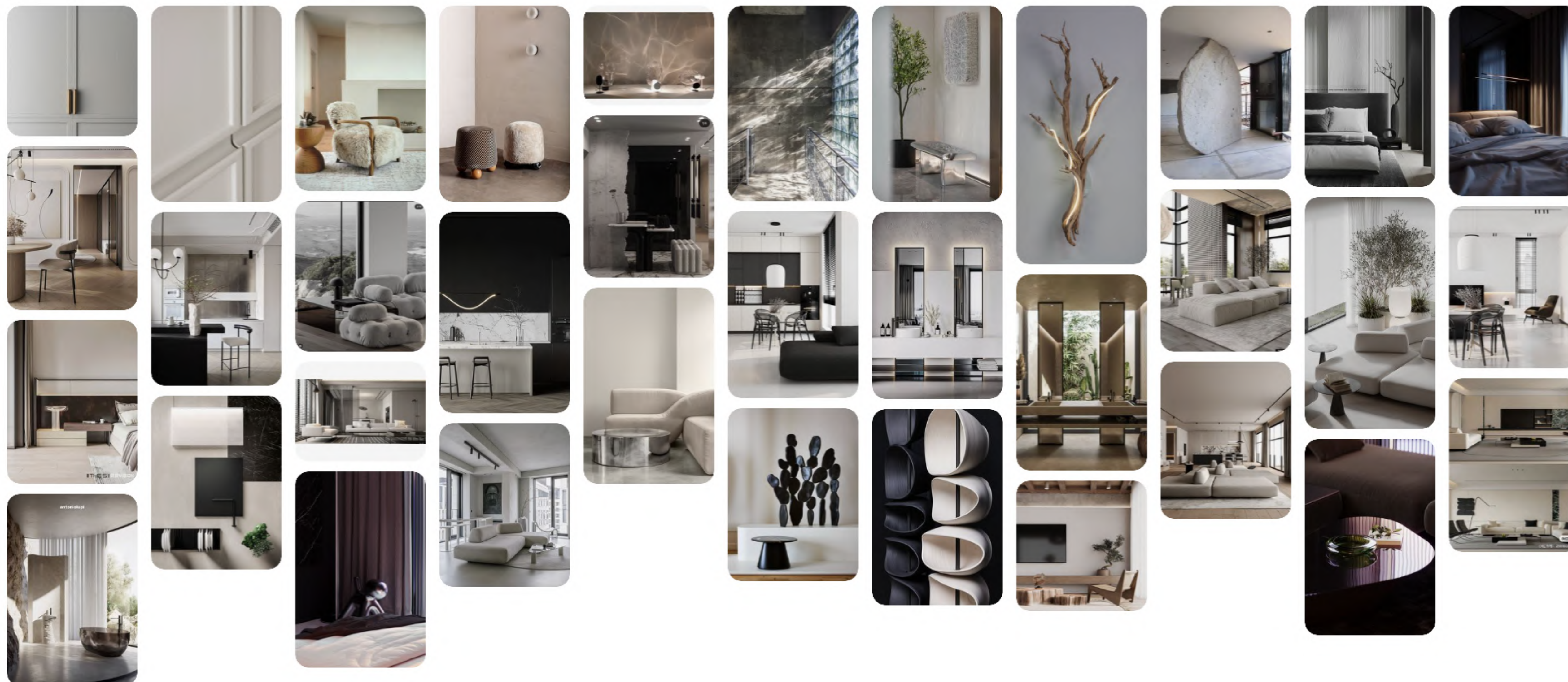

ОБМЕРНЫЙ ПЛАН

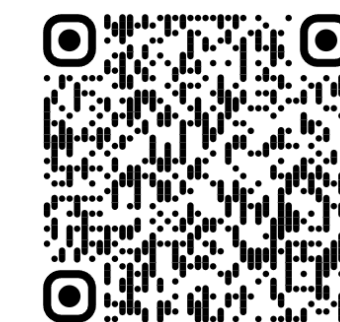
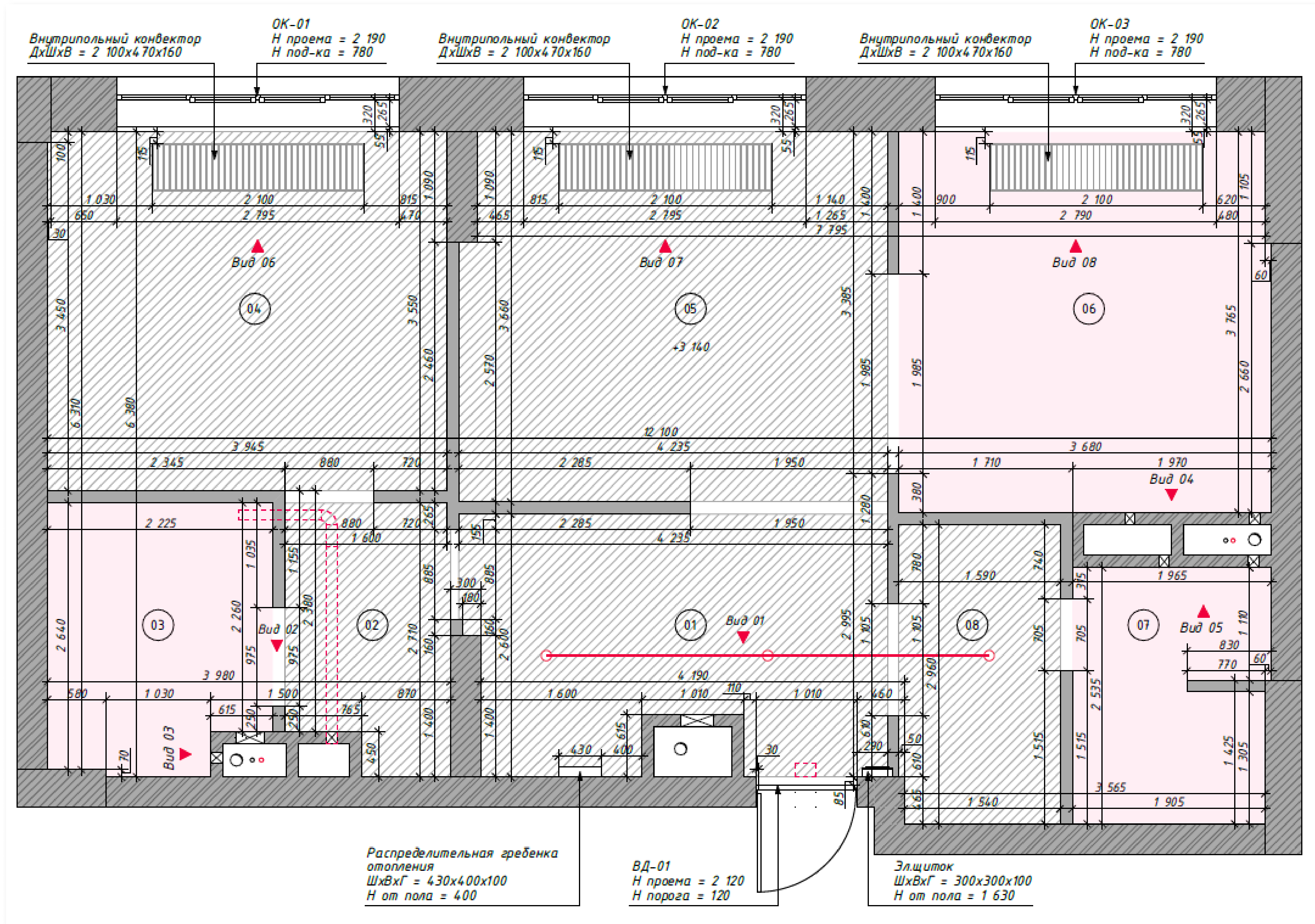

Фрагменты, виды, разрезы обмерного плана

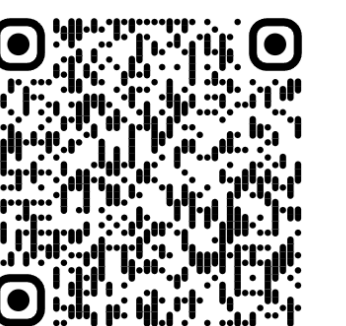
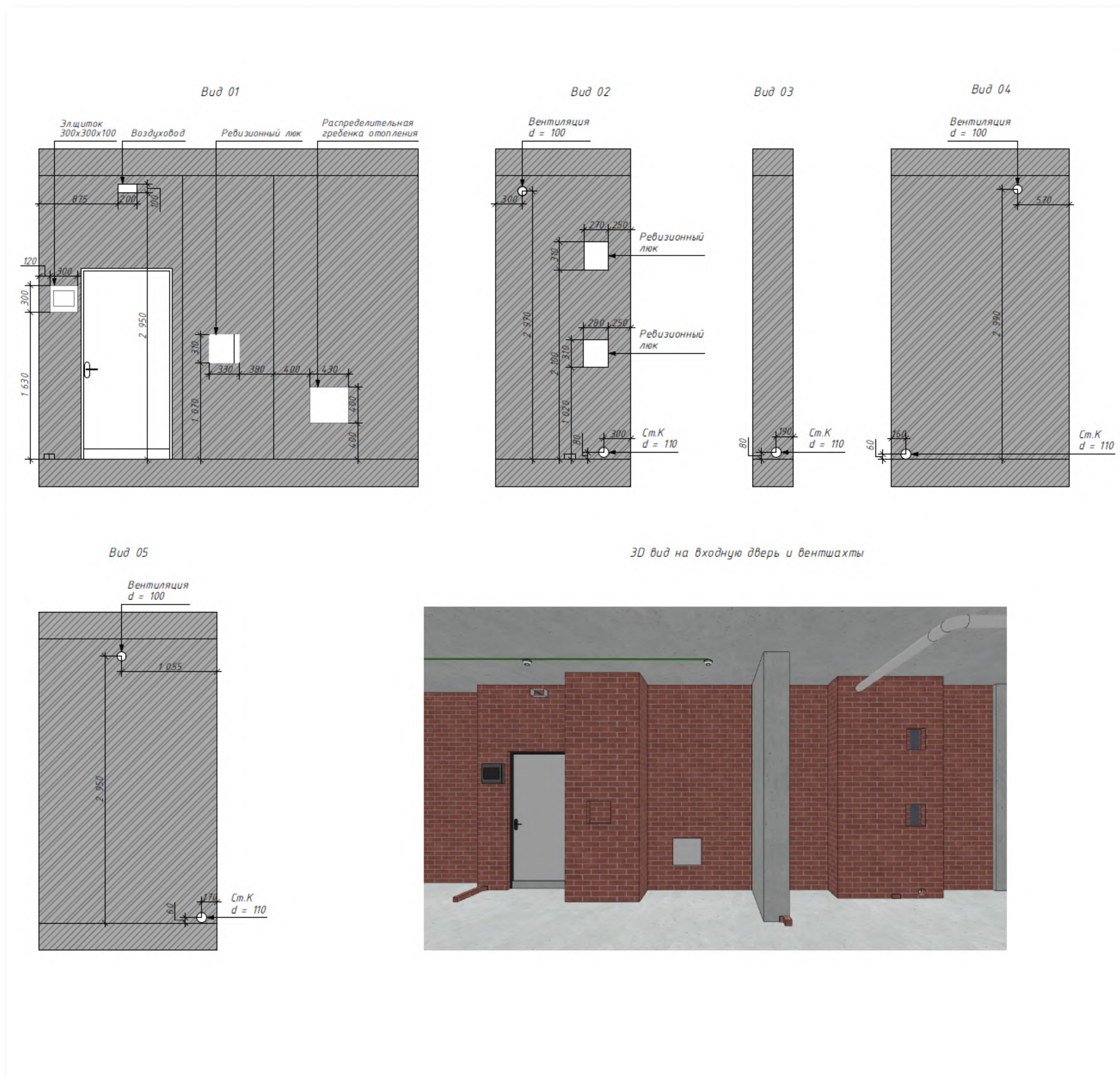

ВАРИАНТЫ ПЛАНИРОВОЧНЫХ РЕШЕНИЙ

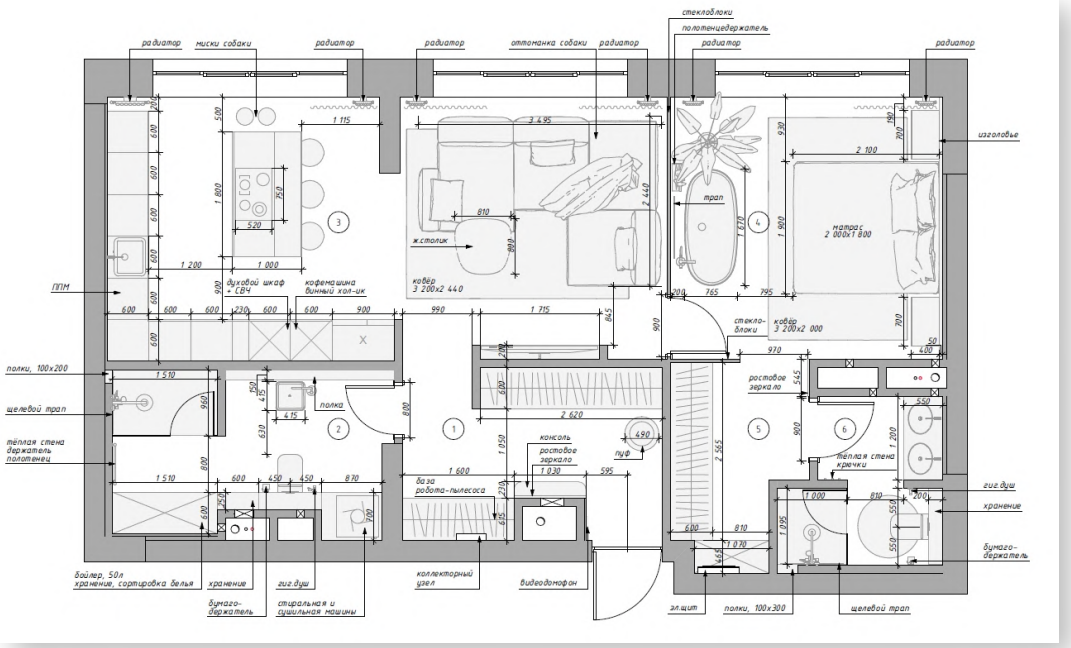
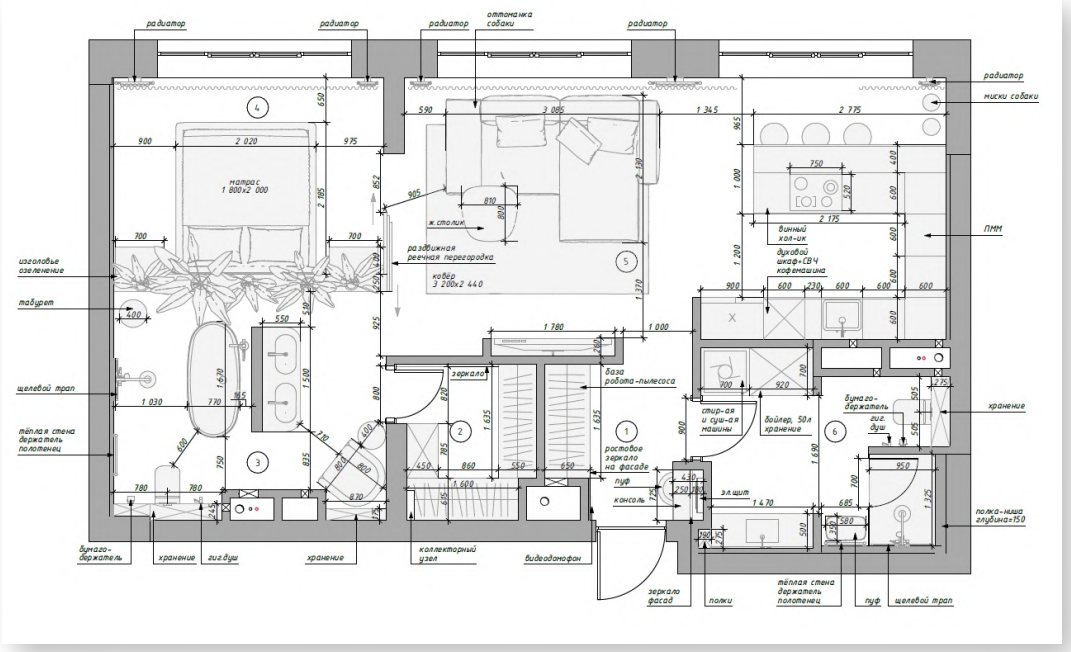
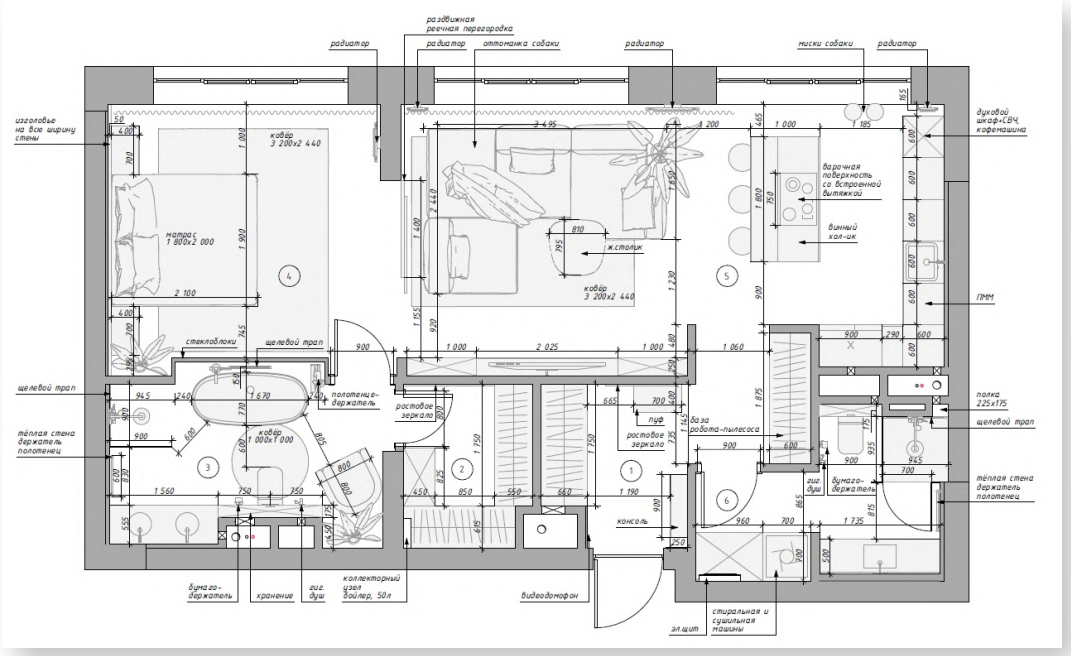
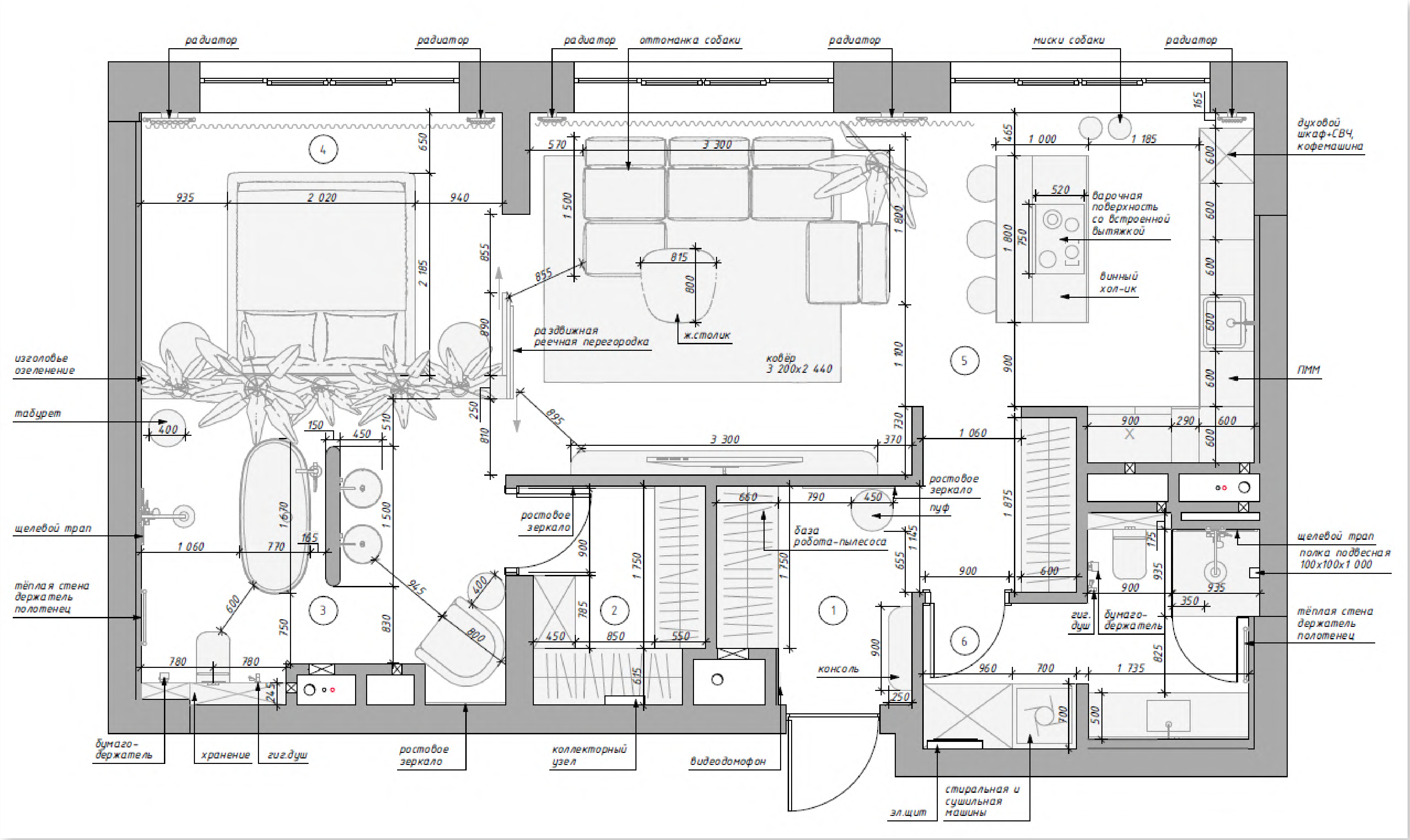

ИТОГОВОЕ ПЛАНИРОВОЧНОЕ РЕШЕНИЕ

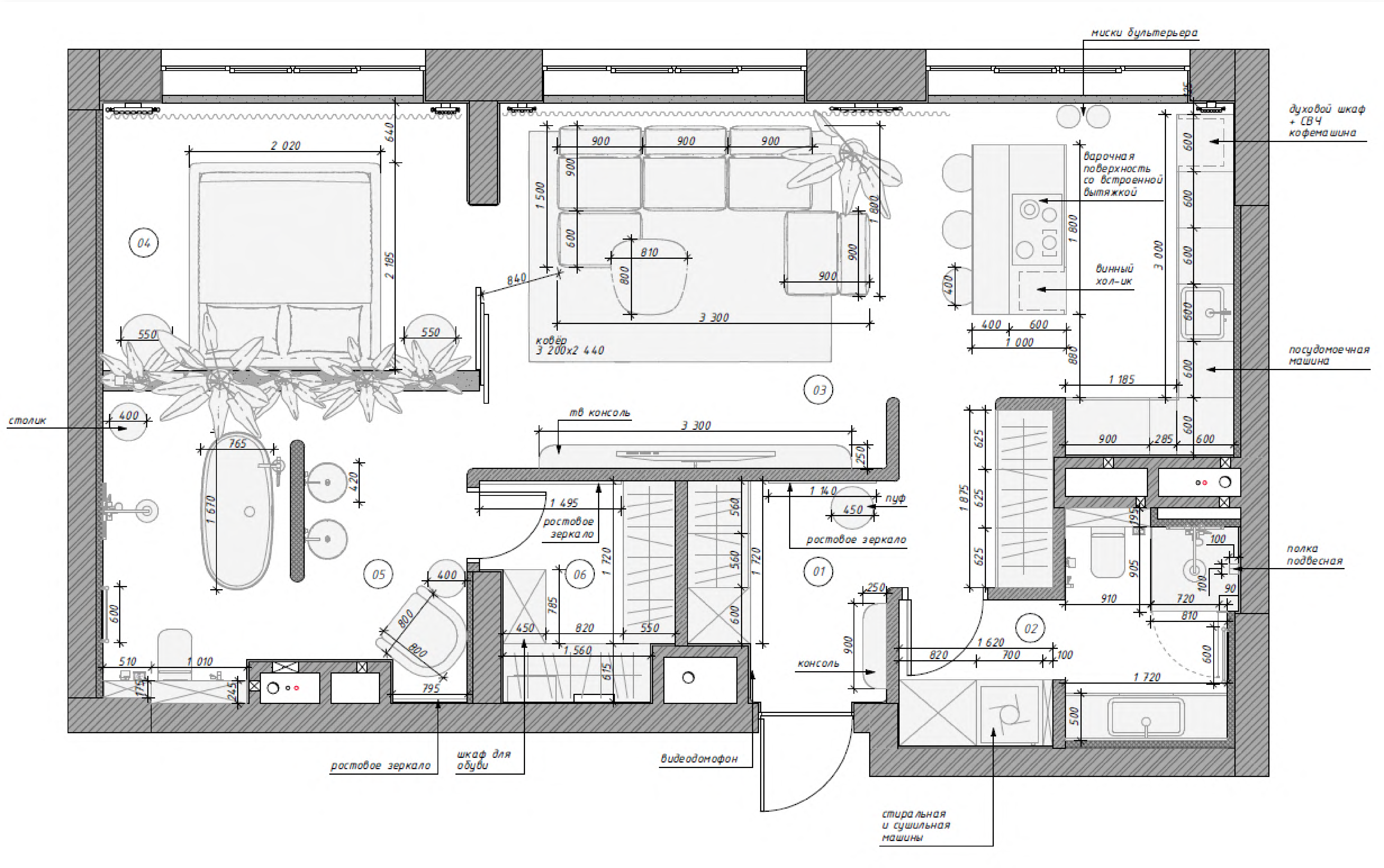

ИТОГОВОЕ ПЛАНИРОВОЧНОЕ РЕШЕНИЕ В SketchUp
Изометрия



СХЕМЫ РЕАЛИЗАЦИИ

План с расстановкой сантехнического оборудования

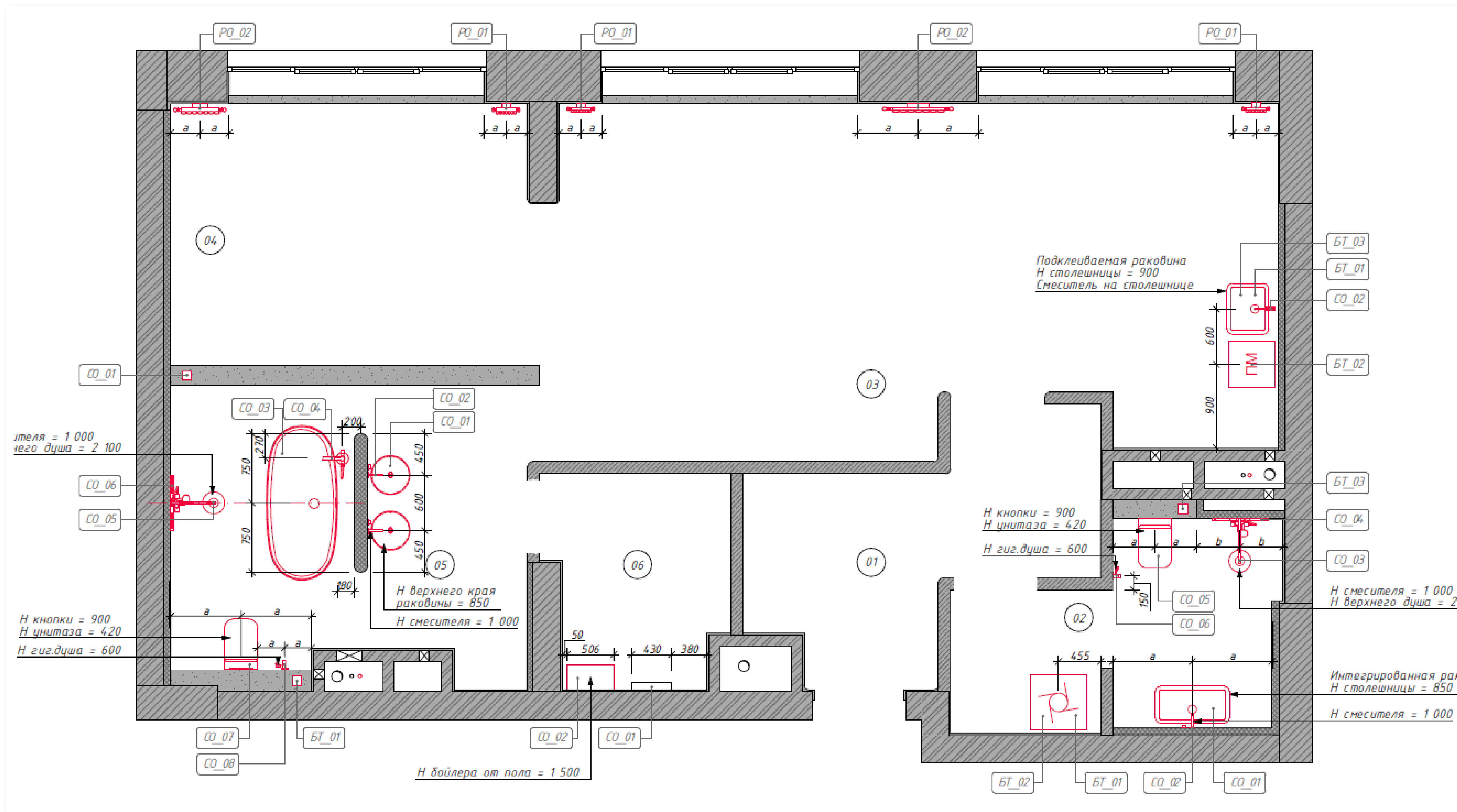

СХЕМЫ РЕАЛИЗАЦИИ

Планы освещения и электрики

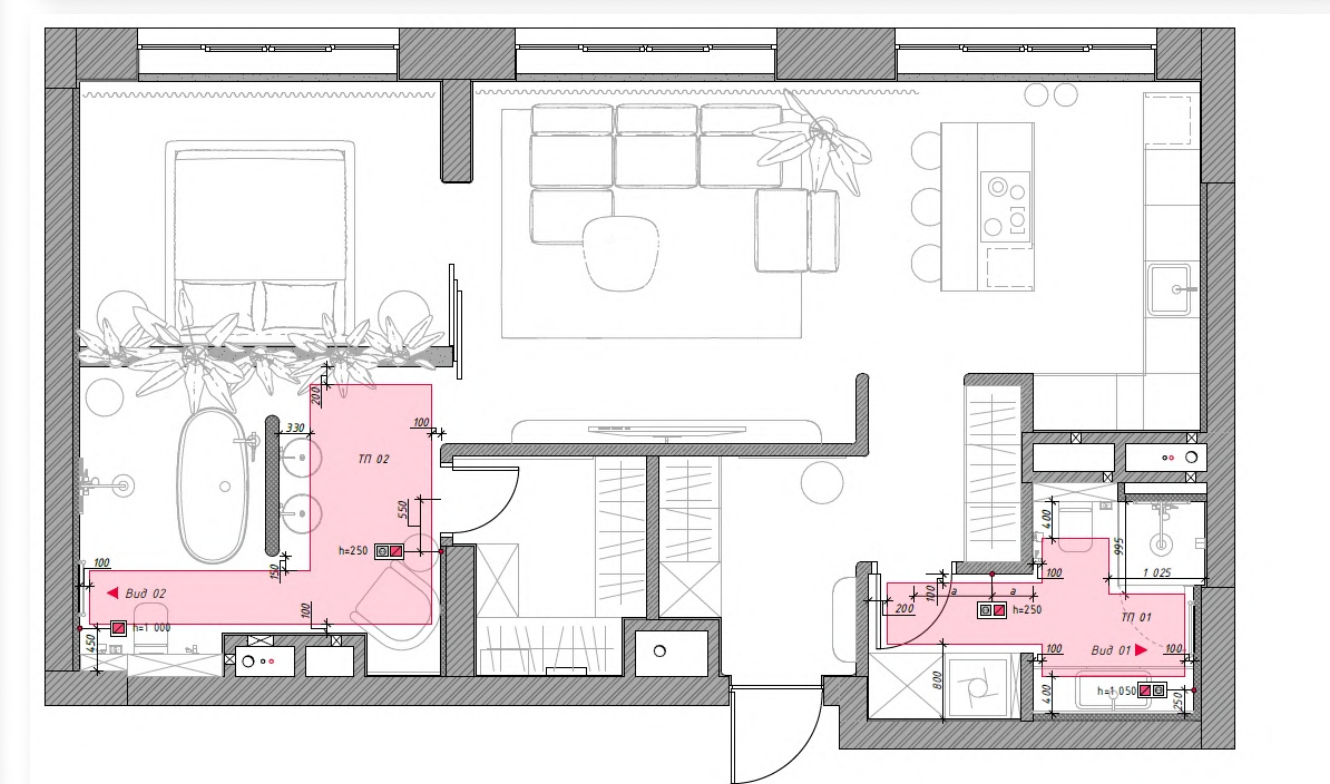
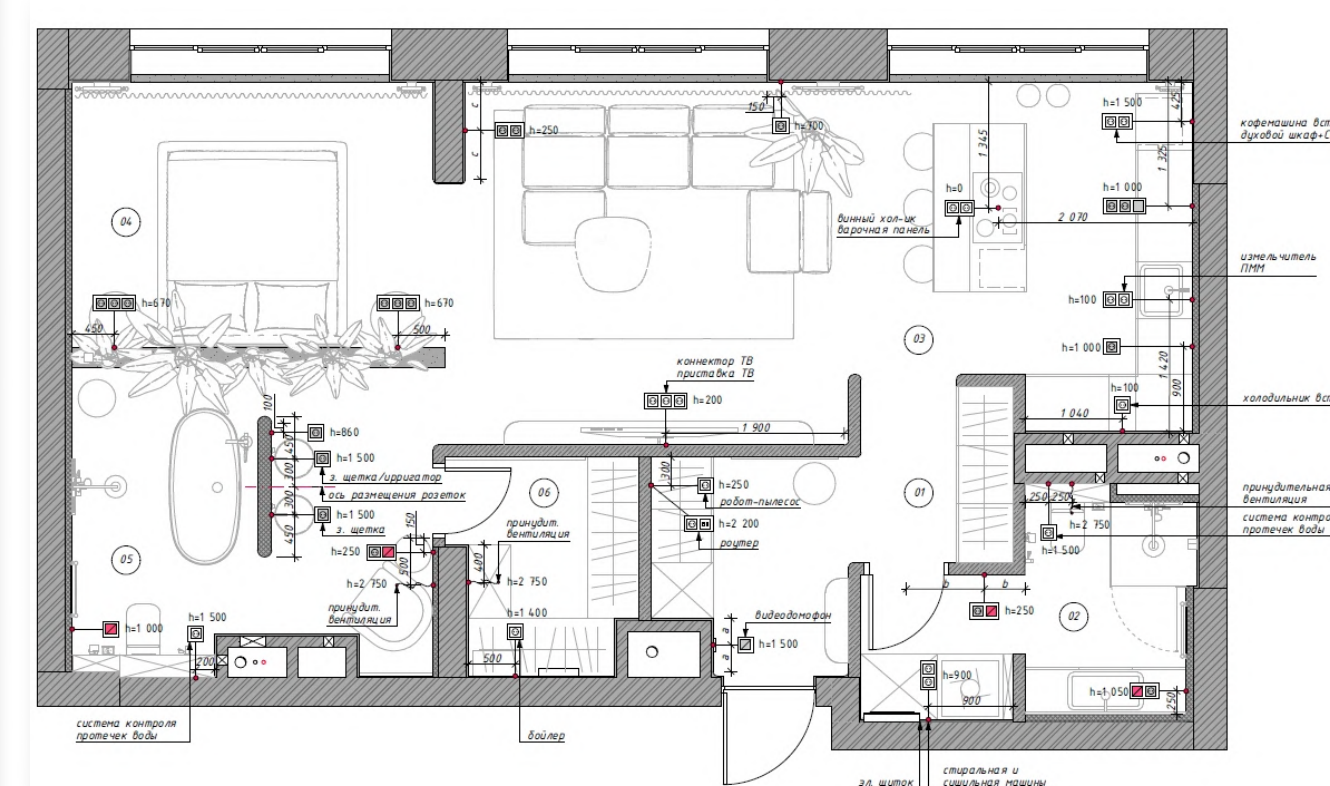
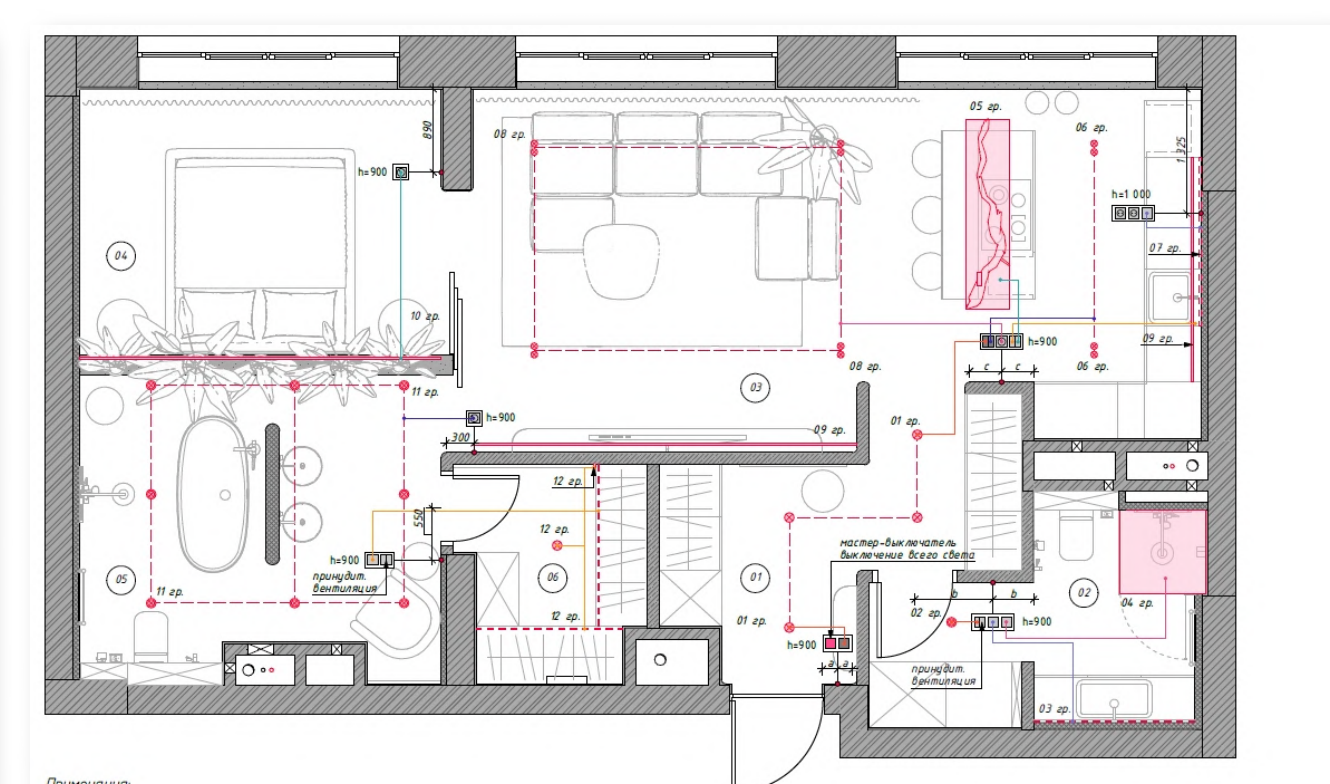
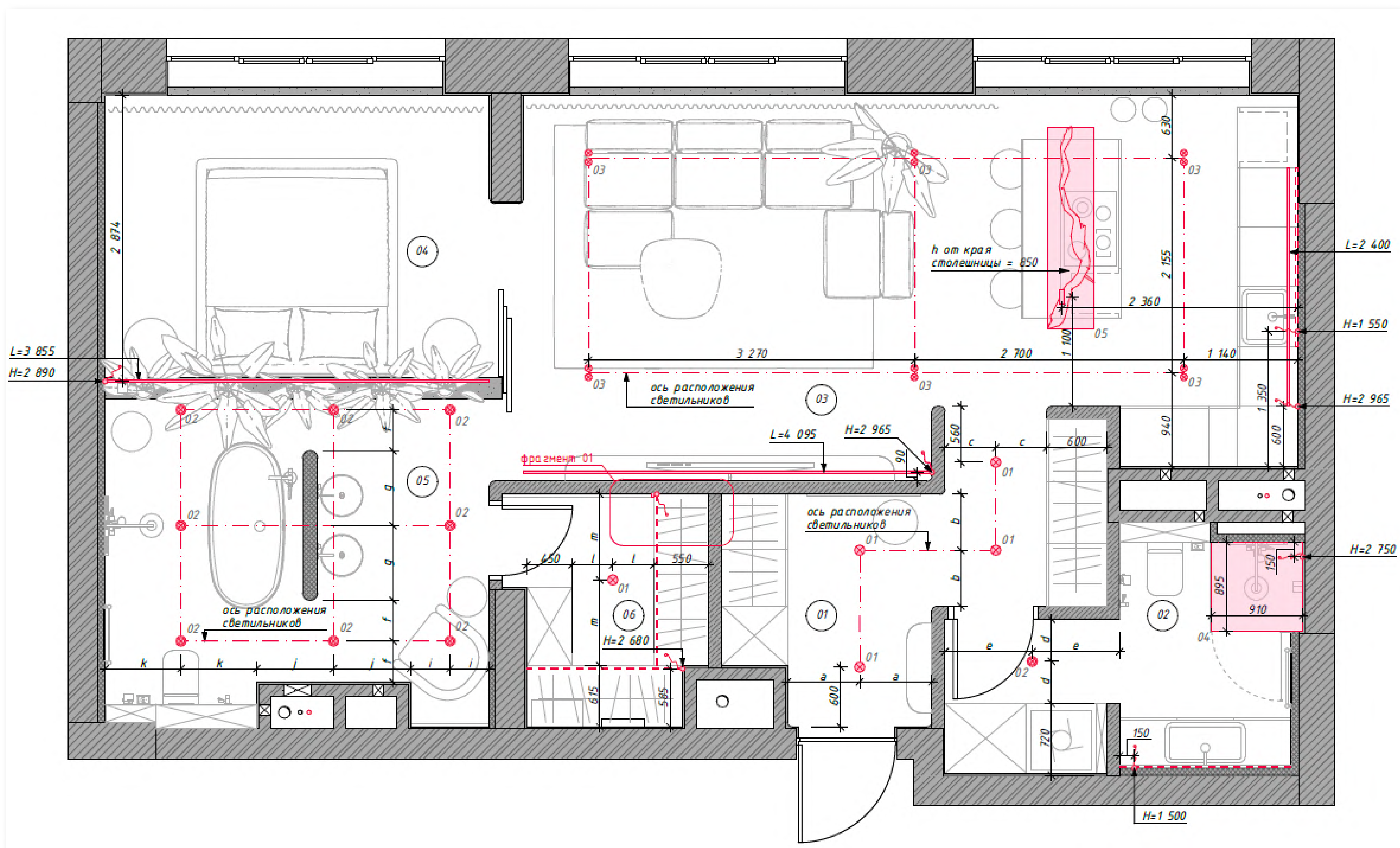

СХЕМЫ РЕАЛИЗАЦИИ

План напольных покрытий

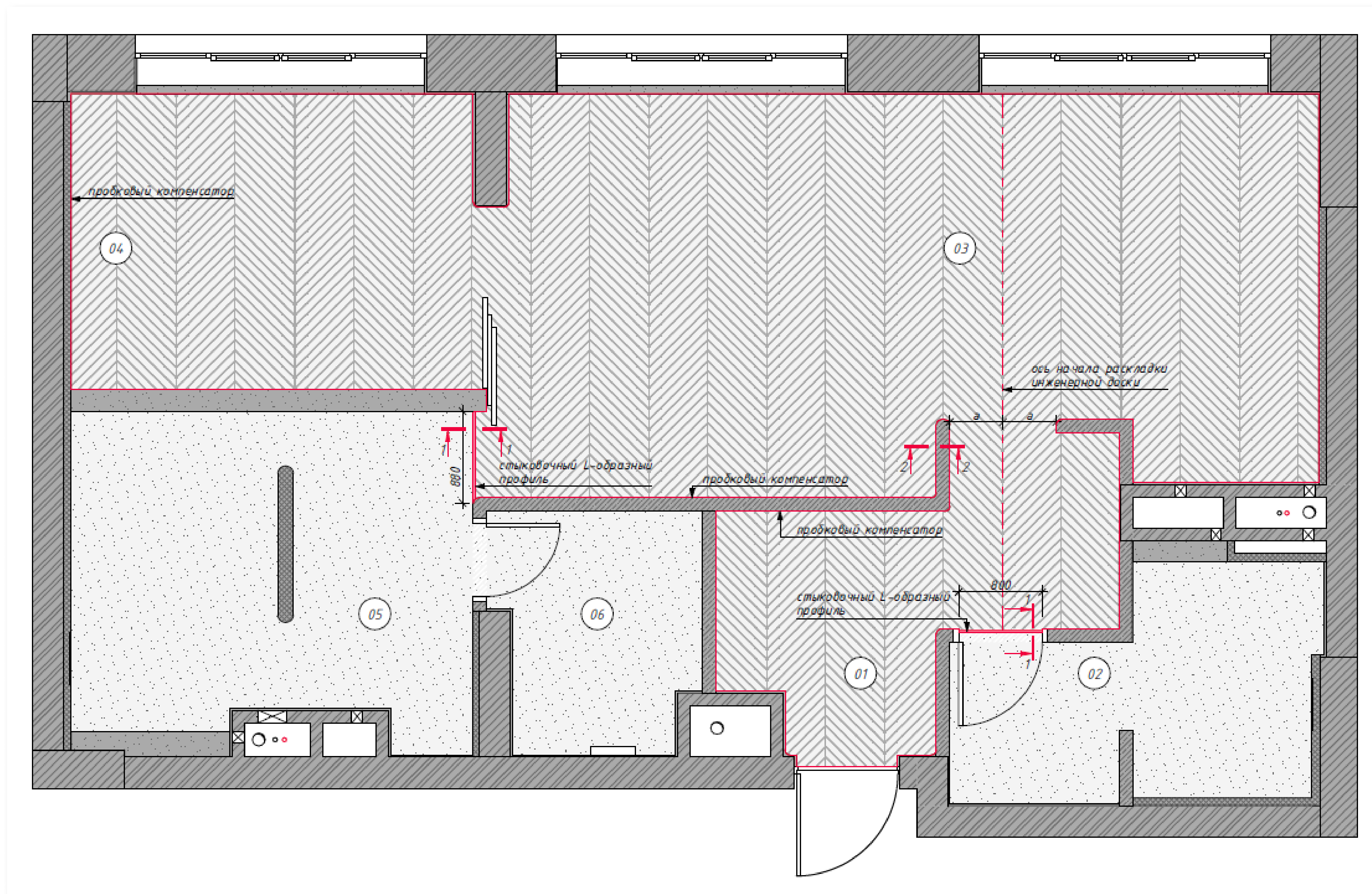

СВОДНЫЕ ВЕДОМОСТИ

Фрагменты из таблицы расчета сметной стоимости ремонта

Характеристики элементов					Сводные ведомости				Порядковое ценообразование		
Помещение	Категория	Позиция (наименование)	Ед. изм.	Кол-во	Элемент	Ссылка на справочник	Изображение	Характеристики	Порядковая цена, руб. за единицу	Стоимость по порядку цен, руб.	Срок изготовления и/или поставки (ориентировочно)
гидробочная	вст. мебель	вант. диффузор серого монтажа	лог.м.	1,00				- вантовый вент. диффузор с регулятором температуры - вантовый вент. диффузор, температурой 3000K - установка поддона, температурой 3000K - монтаж, для Г/П потолка под штукатурку - черной, матовой - глубина встройки 50	2 470,00	2 470,00	
гидробочная	свет	вст. точечный светильник	шт.	1,00	точечный светильник	точеч.свет (совсем)		- центр свет - POINT BV - корпус черный - управление DMZ20 - мощность - 8W - глубина встройки 68мм - тип лампы - 2700K - IP44	8 600,00	8 600,00	
гидробочная	техника	бойлер, ВОВ, горизонтальный	шт.	1,00				- Электропл. Бойлер ВОВ Royal H - 90x400x200 - вертикальный - одноконтурный - плоский	24 000,00	24 000,00	
всё помещения	электрика	эл. розетка, видная	шт.	18,00				- АВВ - 3хУхЮпит - черн. сталь, стекло черное - с заземлением - вст. монтаж	2 785,00	50 130,00	
всё помещения	электрика	2-кл. выключатель, видный	шт.	5,00				- АВВ - 3хУхЮпит - черн. сталь, стекло черное - инвекция клавишный - вст. монтаж	2 950,00	14 750,00	
всё помещения	электрика	2-кл. переключатель, видный	шт.	1,00				- АВВ - 3хУхЮпит - черн. сталь, стекло черное - инвекция клавишный - вст. монтаж	3 060,00	3 060,00	
всё помещения	электрика	2-кл. переключатель, видный	шт.	3,00				- АВВ - 3хУхЮпит - черн. сталь, стекло черное - инвекция клавишный - вст. монтаж	4 888,00	14 664,00	
всё помещения	электрика	2-кл. переключатель, видный	шт.	1,00				- АВВ - 3хУхЮпит - черн. сталь, стекло черное - инвекция клавишный - вст. монтаж	5 802,00	5 802,00	
всё помещения	электрика	диммер LED, видный	шт.	3,00				- АВВ - 3хУхЮпит - черн. сталь, стекло черное - пороговый-кнопочный, для LED ламп - вст. монтаж	20 700,00	62 100,00	
всё помещения	электрика	1-кл. рамка, видная	шт.	14,00				- АВВ - 3хУхЮпит - черн. сталь - горизонтальная, вертикальная - 66x66-6	6 000,00	84 000,00	
всё помещения	электрика	2-кл. рамка, видная	шт.	3,00				- АВВ - 3хУхЮпит - черн. сталь - горизонтальная, вертикальная - 66x66-6	8 700,00	26 100,00	
всё помещения	электрика	3-кл. рамка, видная	шт.	5,00				- АВВ - 3хУхЮпит - черн. сталь - горизонтальная, вертикальная - 66x66-6	13 100,00	65 500,00	

Характеристики элементов					Сводные ведомости				Порядковое ценообразование		
Помещение	Категория	Позиция (наименование)	Ед. изм.	Кол-во	Элемент	Ссылка на справочник	Изображение	Характеристики	Порядковая цена, руб. за единицу	Стоимость по порядку цен, руб.	Срок изготовления и/или поставки (ориентировочно)
всё помещения	отделка	инженерная доска (прихожая, кухня-столовая, спальня)	кв.м.	48,20				- инженерная доска (прихожая, кухня-столовая, спальня) - ширина 180мм, длина 1200мм - ламинированная, влагостойкая - тип крепления - скрытый	7 980,00	384 636,00	7 д-ней
всё помещения	отделка	укладка инженерной доски (прихожая, кухня-столовая, спальня)	кв.м.	48,20				- монтаж инженерной доски (прихожая, кухня-столовая, спальня) - подготовка основания - выравнивание - грунтование	1 500,00	72 300,00	
всё помещения	отделка	микроцемент (пол: гостиная, санузел, мастер-ванна, отделка оснований светильников)	кв.м.	31,50	микроцемент	микроцемент (совсем)		- микроцемент (пол: гостиная, санузел, мастер-ванна, отделка оснований светильников) - подготовка основания - выравнивание - грунтование - нанесение микроцемента - шлифовка	1 500,00	47 250,00	
всё помещения	отделка	профиль стеновой, L-образный	шт.	1,00				- профиль стеновой, L-образный	2 232,00	2 232,00	
всё помещения	электрика	плитус теневой	шт.	1,00	плитус теневой	плитус теневой (совсем)		- плитус теневой - для светодиодных светильников - установка на стену - монтаж	480,00	480,00	
всё помещения	отделка	плитус серого монтажа	лог.м.	56,20				- плитус серого монтажа - для светодиодных светильников - установка на потолок - монтаж	1 600,00	90 320,00	
всё помещения	отделка	раляфная штукатурка, материал (стены прихожая, кухня-столовая, спальня, мастер-ванна, зона душа и в гостиной санузле)	кв.м.	90,00				- раляфная штукатурка, материал (стены прихожая, кухня-столовая, спальня, мастер-ванна, зона душа и в гостиной санузле) - подготовка основания - выравнивание - нанесение раляфной штукатурки - шлифовка	3 500,00	315 000,00	
всё помещения	отделка	декоративная штукатурка серая (стены в гостиной санузле и все потолки)	кв.м.	74,30				- декоративная штукатурка серая (стены в гостиной санузле и все потолки) - подготовка основания - выравнивание - нанесение декоративной штукатурки - шлифовка	1 843,00	136 834,00	
всё помещения	отделка	декоративная краска красная (стены и потолки)	кв.м.	9,50				- декоративная краска красная (стены и потолки) - подготовка основания - выравнивание - нанесение декоративной краски - шлифовка	774,00	7 353,00	
всё помещения	отделка	краска за мебелью	кв.м.	64,20				- краска за мебелью - подготовка основания - выравнивание - нанесение краски - шлифовка	2 960,00	190 032,00	
мастер-ванна	отделка	мозаика из керамики TIMEWORN MARBLE MOSAIC	кв.м.	9,24				- мозаика из керамики TIMEWORN MARBLE MOSAIC - подготовка основания - выравнивание - нанесение мозаики - шлифовка	76 230,00	704 865,20	1-3 мес.
прихожая	отделка	зеркало в тонкой стальной раме (полоска на стене)	шт.	1,00	зеркало в тонкой стальной раме (полоска на стене)	зеркало в тонкой стальной раме (полоска на стене)		- зеркало в тонкой стальной раме (полоска на стене) - подготовка основания - выравнивание - нанесение зеркала - шлифовка	55 000,00	55 000,00	

Характеристики элементов					Сводные ведомости				Порядковое ценообразование		
Помещение	Категория	Позиция (наименование)	Ед. изм.	Кол-во	Элемент	Ссылка на справочник	Изображение	Характеристики	Порядковая цена, руб. за единицу	Стоимость по порядку цен, руб.	Срок изготовления и/или поставки (ориентировочно)
прихожая	вст. мебель	пуф	шт.	1,00				- производитель Mingo Ottoman - производитель LA - 400x400x450 - обивка флок, бежевой - черная рама, орех	30 000,00	30 000,00	
прихожая	техника	робот-пылесос	шт.	1,00				- Samsung - станция самоочистки	25 000,00	25 000,00	
прихожая	техника	видеокамера	шт.	1,00				- производитель DS-K1603P - видеокамера 2Мп - Wi-Fi (2,4 ГГц) - ИК-подсветка 3 м, считыватели Wifire, подавление шумов - Wi-Fi роутер TP-LINK VR300 - Стандарт Wi-Fi (Wi-Fi 5 (802.11ac), Wi-Fi 4 (802.11n), Wi-Fi 3 (802.11g)) - Поддержка Ethernet 4 - Поддержка HDMI интернет - Скорость Ethernet порт 1000 Mb/s	28 000,00	28 000,00	
прихожая	техника	роутер	шт.	1,00				- производитель TP-LINK VR300 - Стандарт Wi-Fi (Wi-Fi 5 (802.11ac), Wi-Fi 4 (802.11n), Wi-Fi 3 (802.11g)) - Поддержка Ethernet 4 - Поддержка HDMI интернет - Скорость Ethernet порт 1000 Mb/s	10 000,00	10 000,00	
прихожая	свет	вст. точечный светильник	шт.	4,00	точечный светильник	точеч.свет (совсем)		- центр свет - POINT BV - корпус черный - управление DMZ20 - мощность - 8W - глубина встройки 68мм - тип лампы - 2700K - IP44	8 600,00	34 400,00	
гостевой санузел	вст. мебель	пол шкафа (корпус ЛДСП, фасады МДФ эмаль)	шт.	1,00				- 1620x720x2600 - встраиваемый в нишу, подвесной - корпус и фасады МДФ в эмале - цвет фасадов - белый - тип открывания фасадов push-to-open - левый фасад, открывание в черную эмаль - в левой части расположены стиральная и сушильная машин	100 000,00	100 000,00	
гостевой санузел	вст. мебель	туалет под раковину (корпус влагостойкий МДФ, фасады МДФ эмаль)	шт.	1,00				- 1720x550x500 - встраиваемый в нишу, подвесной - корпус и фасады МДФ в эмале - цвет фасадов - белый - тип открывания фасадов push-to-open - в правой части расположен туалет	80 000,00	80 000,00	
гостевой санузел	вст. мебель	столешница на тумбу для раковины, эмаль	шт.	1,00				- 1720x550x20 - цвет белый - поролон подпитковочное - фая Борина по периметру - установка под раковину 300x350	40 000,00	40 000,00	
гостевой санузел	вст. мебель	шкаф над установкой, отделка за установкой, МДФ эмаль)	шт.	1,00				- 910x590x195 - встраиваемый в нишу, подвесной - корпус и фасады МДФ в эмале - цвет фасадов - белый - тип открывания фасадов push-to-open - настенный - полки	50 000,00	50 000,00	
гостевой санузел	вст. мебель	полка подвесная в душевой	шт.	1,00				- 100x100x1000 - подвесная - на стену - металл, порошковое окрашивание - цвет - черный, оттенок определить на авторском контроле - отделка поверхности эмалью и нейлон чиста краска	15 000,00	15 000,00	
гостевой санузел	вст. мебель	душевая перегородка, стекло, хромированные в массе, установка в зажимной профиль, скрытый монтаж	шт.	1,00				- 905x1010x2690 - стекло, хромированное в массе, красное - длина 700x1010 - монтаж скрытый, в зажимной профиль - перегородка уплотняется - стель со светлыми потолком	210 000,00	210 000,00	
гостевой санузел	вст. мебель	инсталляция на 4-м канале	шт.	1,00	инсталляция	инсталляция (совсем)		- производитель TCE - комплект TCEB500 - установка двойной рамы для установки подвесного унитаза - 500x210x1200	58 710,00	58 710,00	

Характеристики элементов					Сводные ведомости				Порядковое ценообразование		
Помещение	Категория	Позиция (наименование)	Ед. изм.	Кол-во	Элемент	Ссылка на справочник	Изображение	Характеристики	Порядковая цена, руб. за единицу	Стоимость по порядку цен, руб.	Срок изготовления и/или поставки (ориентировочно)
мастер-ванна	сантехника	пиг. душ	шт.	1,00	пиг. душ (совсем)	пиг.душ (совсем)		- бренд Hahn - прогрессивный - скрытый монтаж на стену - 1 отверстие - 65x135x85	52 900,00	52 900,00	
мастер-ванна	сантехника	ванн. подвесной	шт.	1,00				- ванна подвесная - цвет белый - тип открывания фасадов push-to-open	34 540,00	34 540,00	
мастер-ванна	сантехника	полотенцодержатель	шт.	4,00				- полотенцодержатель - цвет белый - тип открывания фасадов push-to-open	11 000,00	44 000,00	
мастер-ванна	сантехника	ванн. смеситель с душем	шт.	1,00	смеситель	смеситель (совсем)		- бренд Hansgrohe - ванн. смеситель с душем - цвет белый - тип открывания фасадов push-to-open - тип открывания фасадов push-to-open	127 000,00	127 000,00	
мастер-ванна	сантехника	ванн. смеситель с душем	шт.	1,00	смеситель	смеситель (совсем)		- бренд Hansgrohe - ванн. смеситель с душем - цвет белый - тип открывания фасадов push-to-open - тип открывания фасадов push-to-open	67 900,00	67 900,00	
мастер-ванна	сантехника	душевой лоток (тип)	шт.	1,00	душевой лоток (тип)	душевой лоток (тип)		- душевой лоток (тип) - цвет белый - тип открывания фасадов push-to-open - тип открывания фасадов push-to-open	21 300,00	21 300,00	
мастер-ванна	сантехника	ванн. смеситель с душем	шт.	1,00	ванн. смеситель с душем	ванн. смеситель с душем		- ванн. смеситель с душем - цвет белый - тип открывания фасадов push-to-open - тип открывания фасадов push-to-open	381 600,00	381 600,00	
мастер-ванна	сантехника	ванн. смеситель с душем	шт.	1,00	ванн. смеситель с душем	ванн. смеситель с душем		- ванн. смеситель с душем - цвет белый - тип открывания фасадов push-to-open - тип открывания фасадов push-to-open	137 500,00	137 500,00	
мастер-ванна	сантехника	ванн. смеситель с душем	шт.	1,00	ванн. смеситель с душем	ванн. смеситель с душем		- ванн. смеситель с душем - цвет белый - тип открывания фасадов push-to-open - тип открывания фасадов push-to-open	137 500,00	137 500,00	
мастер-ванна	сантехника	ванн. смеситель с душем	шт.	1,00	ванн. смеситель с душем	ванн. смеситель с душем		- ванн. смеситель с душем - цвет белый - тип открывания фасадов push-to-open - тип открывания фасадов push-to-open	2 470,00	2 470,00	
мастер-ванна	сантехника	ванн. смеситель с душем	шт.	1,00	ванн. смеситель с душем	ванн. смеситель с душем		- ванн. смеситель с душем - цвет белый - тип открывания фасадов push-to-open - тип открывания фасадов push-to-open	8 600,00	8 600,00	

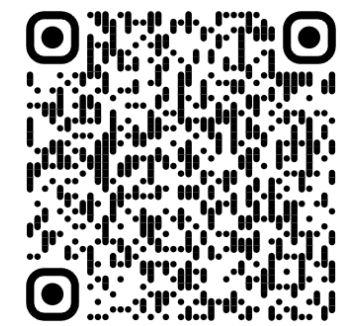

РАСЧЕТ СМЕТНОЙ СТОИМОСТИ РЕМОНТА

Диаграмма планируемых затрат

Наименование категории	Стоимость плановая (КП, порядки цен), руб.	Стоимость фактическая, руб.	Разница (план-факт), руб.	Оплачено, руб.	Остаток к оплате по всему проекту, руб.
Дизайн-проект и услуги	0,00	0,00	0,00	0,00	0,00
Черновые материалы	0,00	0,00	0,00	0,00	0,00
Работа строителей	0,00	0,00	0,00	0,00	0,00
Смежники	0,00	0,00	0,00	0,00	0,00
Отделочные материалы	2 294 322,10	0,00	2 294 322,10	0,00	2294322,1
Сантехника	2 402 491,00	0,00	2 402 491,00	0,00	2402491
Мебель встраиваемая	2 534 210,00	0,00	2 534 210,00	0,00	2534210
Мебель отдельностоящая	1 360 420,00	0,00	1 360 420,00	0,00	1360420
Освещение	423 700,00	0,00	423 700,00	0,00	423700
Техника	1 456 540,00	0,00	1 456 540,00	0,00	1456540
Двери	745 248,00	0,00	745 248,00	0,00	745248
Окна	0,00	0,00	0,00	0,00	0
Фурнитура	0,00	0,00	0,00	0,00	0
Камень	0,00	0,00	0,00	0,00	0
Текстиль	135 000,00	0,00	135 000,00	0,00	135000
Аксессуары	0,00	0,00	0,00	0,00	0
Декор	495 000,00	0,00	495 000,00	0,00	495000
Другое	219 077,00	0,00	219 077,00	0,00	219077
Итого дизайн проект и услуги студии:	0,00	0,00	0,00	0,00	0,00
Итого работа и черновые мат-лы:	0,00	0,00	0,00	0,00	0,00
Итого наполнение интерьера:	12 066 008,10	0,00	12 066 008,10	0,00	12 066 008,10
Итого под ключ с работой:	12 066 008,10	0,00	12 066 008,10	0,00	12 066 008,10

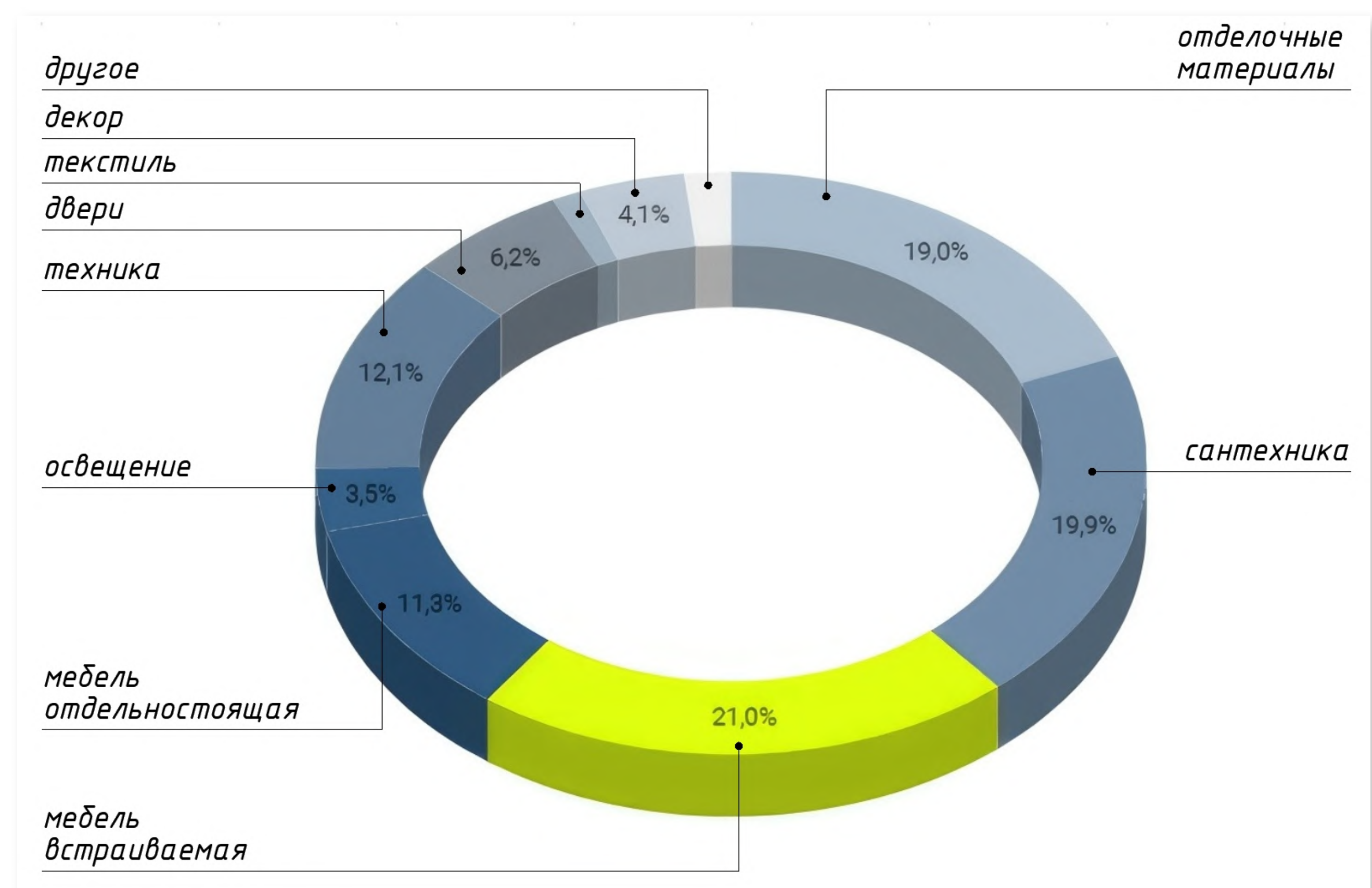

МУДБОРДЫ И КОЛЛАЖИ основное направление стилистики



ПРИКОСНОВЕНИЕ МИРА

есть такие места на земле с розовыми пляжами, ласковым ветром, незамысловатыми формами и солнечными бликами. места, где мир не создает напряжения и с ним приятно просто помолчать.

наш дом - это маленький мир, его интересно созерцать, каждый день читать по новому.

МУДБОРДЫ И КОЛЛАЖИ
коллаг. кухня-гостиная



МУДБОРДЫ И КОЛЛАЖИ
коллажи. мастер-ванная, спальня



ВИЗУАЛИЗАЦИЯ Enscape

Наименование помещения: прихожая

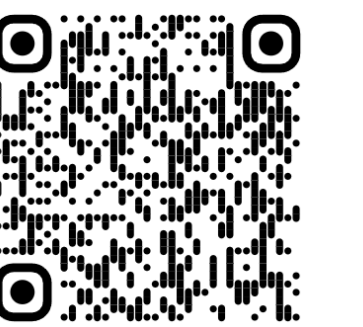

[3D-тур](#)

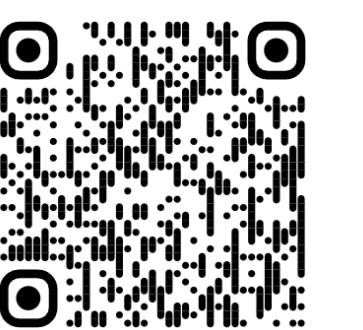
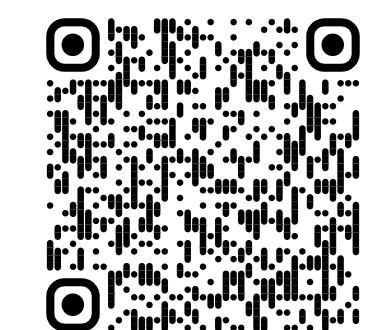

[полный пакет визуализаций](#)

[панорама](#)

ВИЗУАЛИЗАЦИЯ Enscape

Наименование помещения: кухня-гостиная

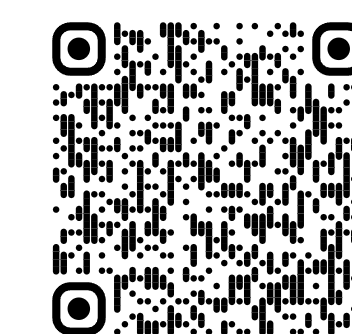

ВИЗУАЛИЗАЦИЯ Enscape

Наименование помещения: спальня

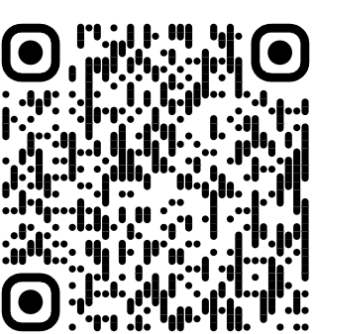
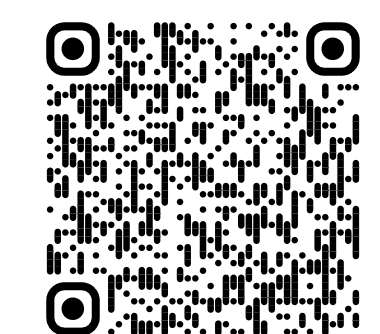
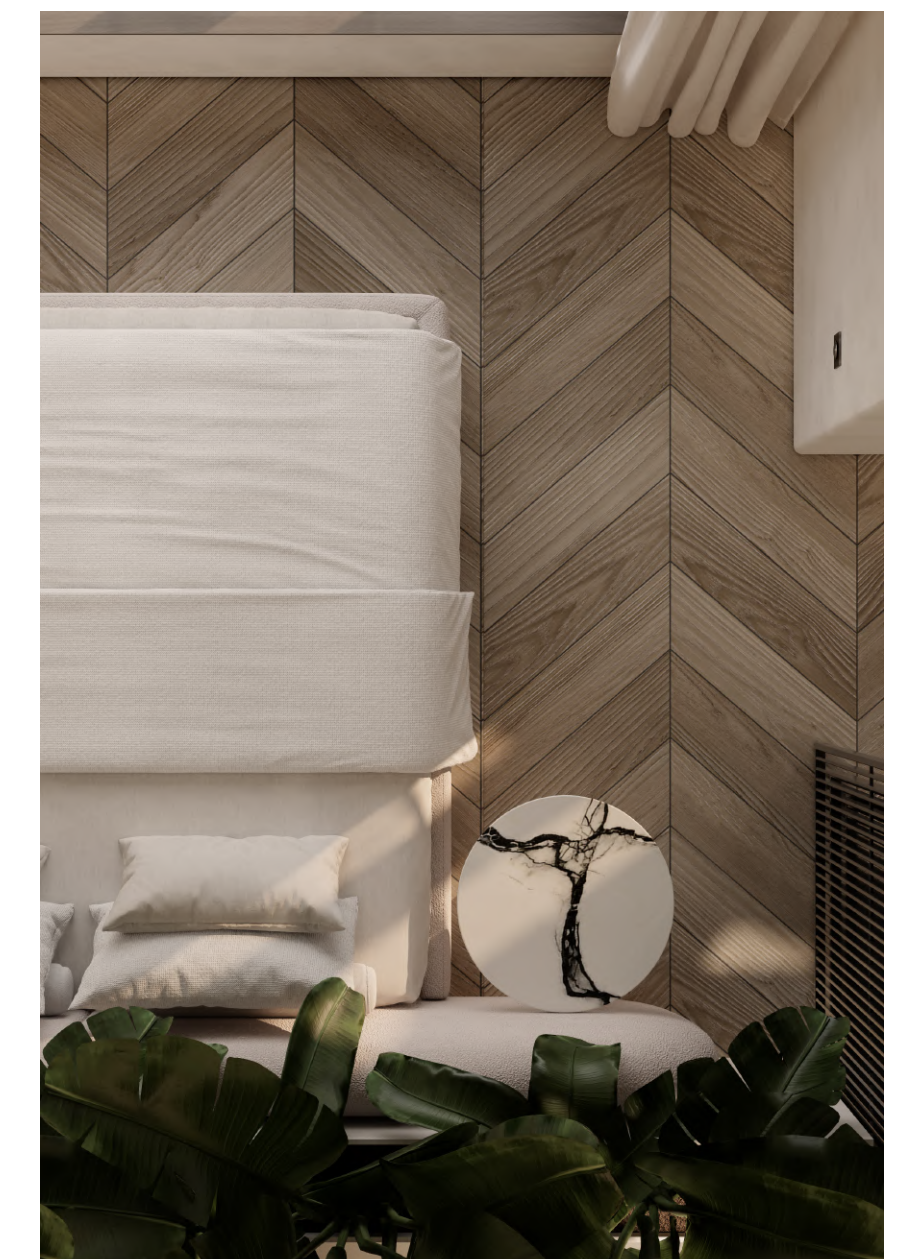
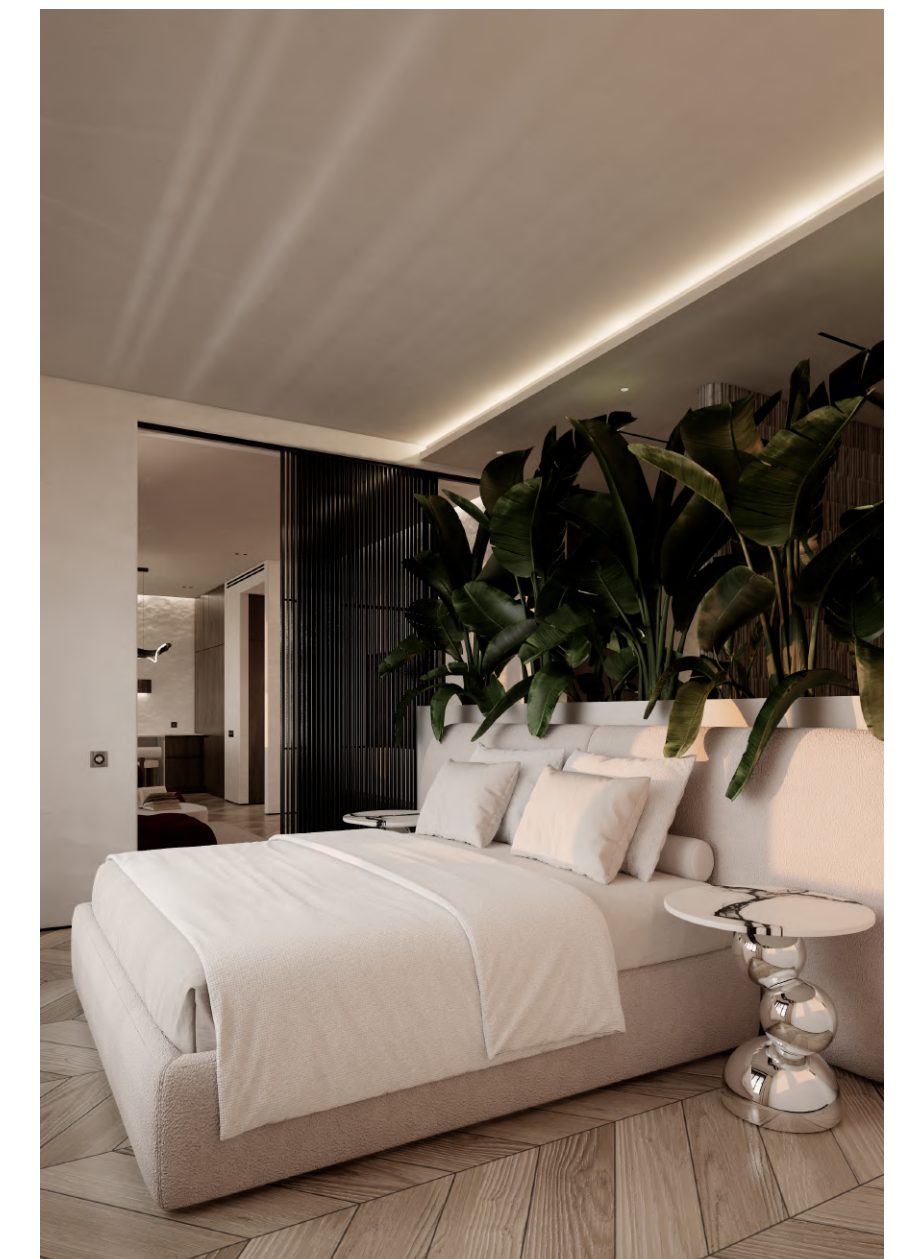

ВИЗУАЛИЗАЦИЯ Enscape

Наименование помещения: мастер-ванная

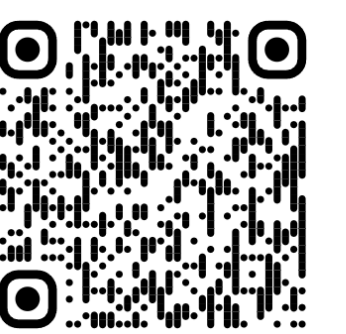
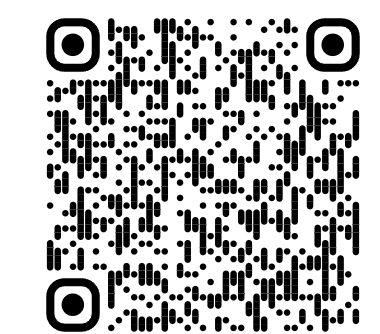

ВИЗУАЛИЗАЦИЯ Enscape
Наименование помещения: гостевой санузел

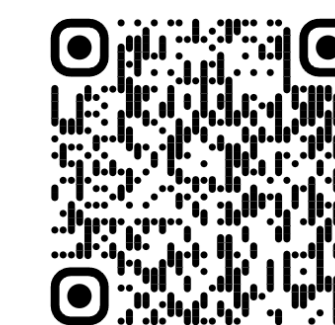
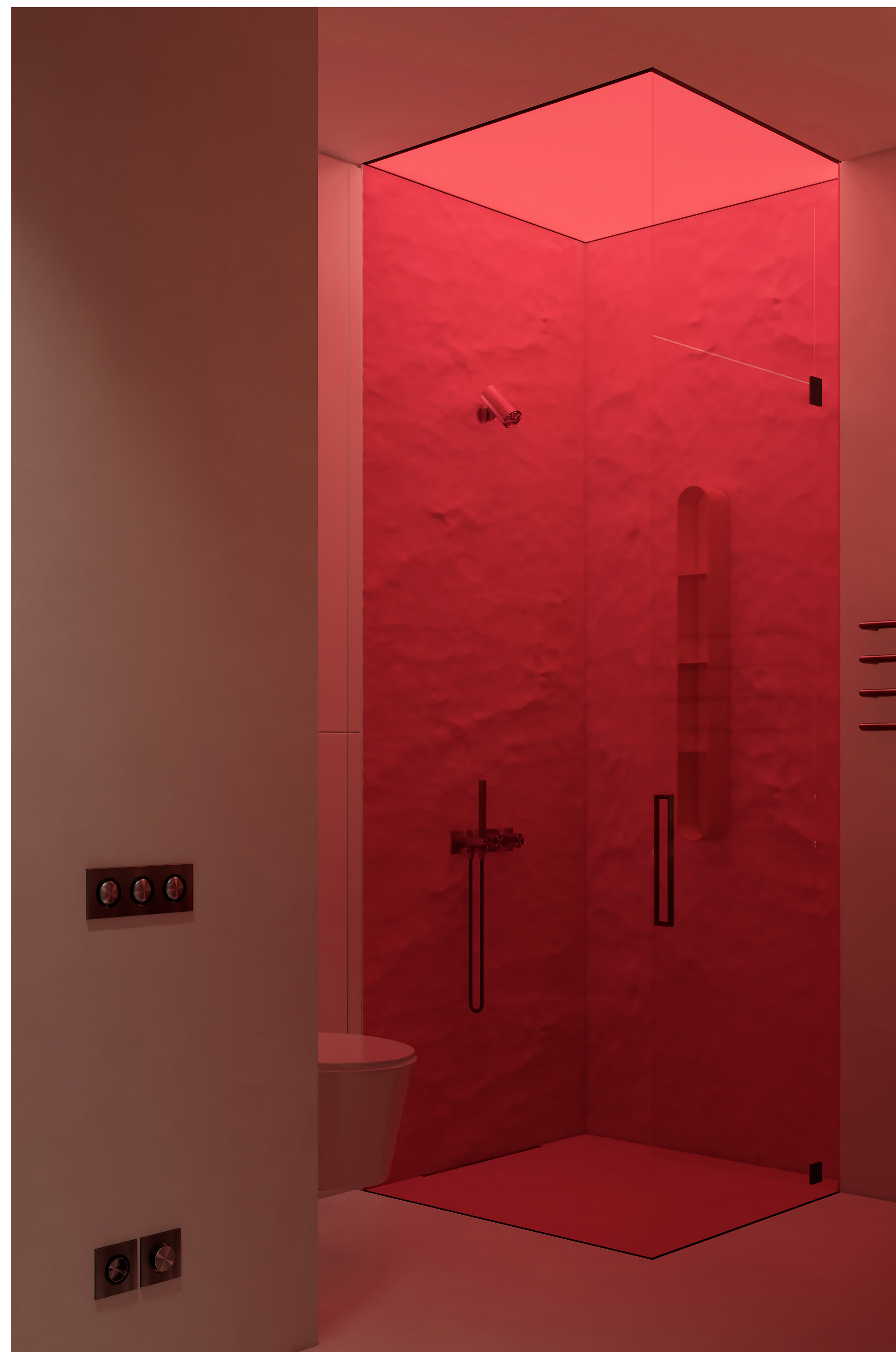

[3D-тур](#)

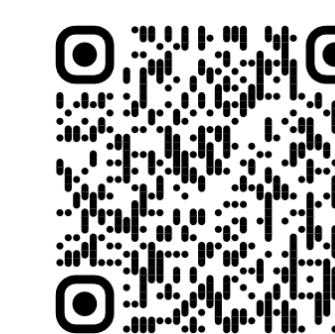
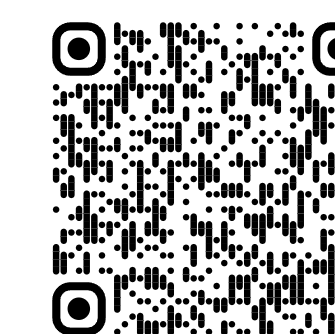

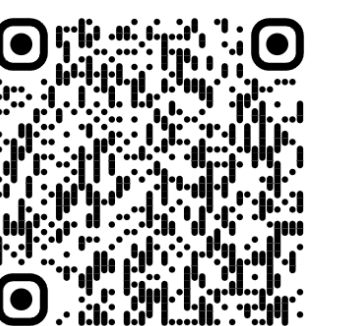

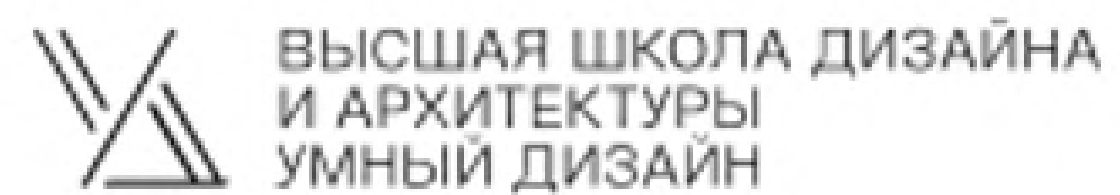

Купцова Елизавета | 88.DES²

2024