

88.

INTERIORS | DESIGN&ENGINEERING

DES 2

Лист	Наименование
02	План обмерный
03	Уточнение к обмерному плану_01
04	Уточнение к обмерному плану_02
05	План расстановки мебели и оборудования. Вариант 1
06	План расстановки мебели и оборудования. Вариант 2
07	План расстановки мебели и оборудования. Вариант 3
08	План расстановки мебели и оборудования. Финальный вариант
09	План демонтажных работ
10	План после демонтажных работ
11	План монтажных работ
12	Уточнение к плану монтажных работ
13	План после перепланировки
14	План заполнения оконных и дверных проёмов
15	План расстановки мебели
16	План маркировки мебели и оборудования
17	Спецификация мебели и оборудования
18	План расстановки сантехники и оборудования
19	Спецификация сантехнического оборудования и приборов отопления
20	План расстановки светильников
21	Спецификация осветительных приборов
22	План привязки выключателей
23	План розеток и эл. выводов
24	План тёплых полов
25	Уточнение к плану тёплых полов
26	План напольных покрытий
27	Уточнение к плану напольных покрытий
28	План раскладки плинтусов
29	План конструкций потолков
30	Уточнение к плану конструкций потолков
31	План отделки потолков
32	План отделки стен
33	План отделки оконных проёмов
34	План маркировки стен для разверток
35	Развертки прихожей
36	Развертки гостевого санузла
37	Развертки кухни-гостиной
38	Развертки кухни-гостиной
39	Развертки спальни
40	Развертки мастер-ванной
41	Развертки мастер-ванной. Пилон
42	Развертки гардеробной
43	Ведомость отделки стен_01
44	Ведомость отделки стен_02
45	Ведомость отделки оконных откосов
46	Ведомость отделки зеркалами
47	Ведомость отделки потолков
48	Ведомость отделки потолков
49	Ведомость отделки пола, плинтусов и стыковочных профилей
50	Ведомость дверей и раздвижных перегородок

88.DES²

Апартаменты ЖК "Город на реке
Тушино 2018" г. Москва

Ведомость чертежей

88.DES²

Апартаменты ЖК "Город на реке
Тушино 2018" г. Москва

План обмерный

Экспликация до перепланировки

№	Наименование	м2
01	Прихожая	10,08
02	Коридор	4,08
03	Санузел_01	5,71
04	Спальня	14,00
05	Гостиная	15,31
06	Кухня	13,78
07	Санузел_02	4,80
08	Гардеробная	4,68
		72,44 м²

Условные обозначения

	- монолит
	- кирпичная кладка
	- высота в 1 кирпич
	- мокрые зоны
	- нежилые зоны
	- канализация общая
	- ГВС
	- ХВС
	- вентканал
	- противопожарная система
Вид 01	- вид на стену
+3 140	- высота перекрытия

Примечания:

1. Высота потолков принята от чистового пола
2. Все размеры указаны от черновой отделки
3. Данный лист смотреть совместно с листом 03
4. Толщина перегородки в 1 кирпич 120 мм, высота 65 мм

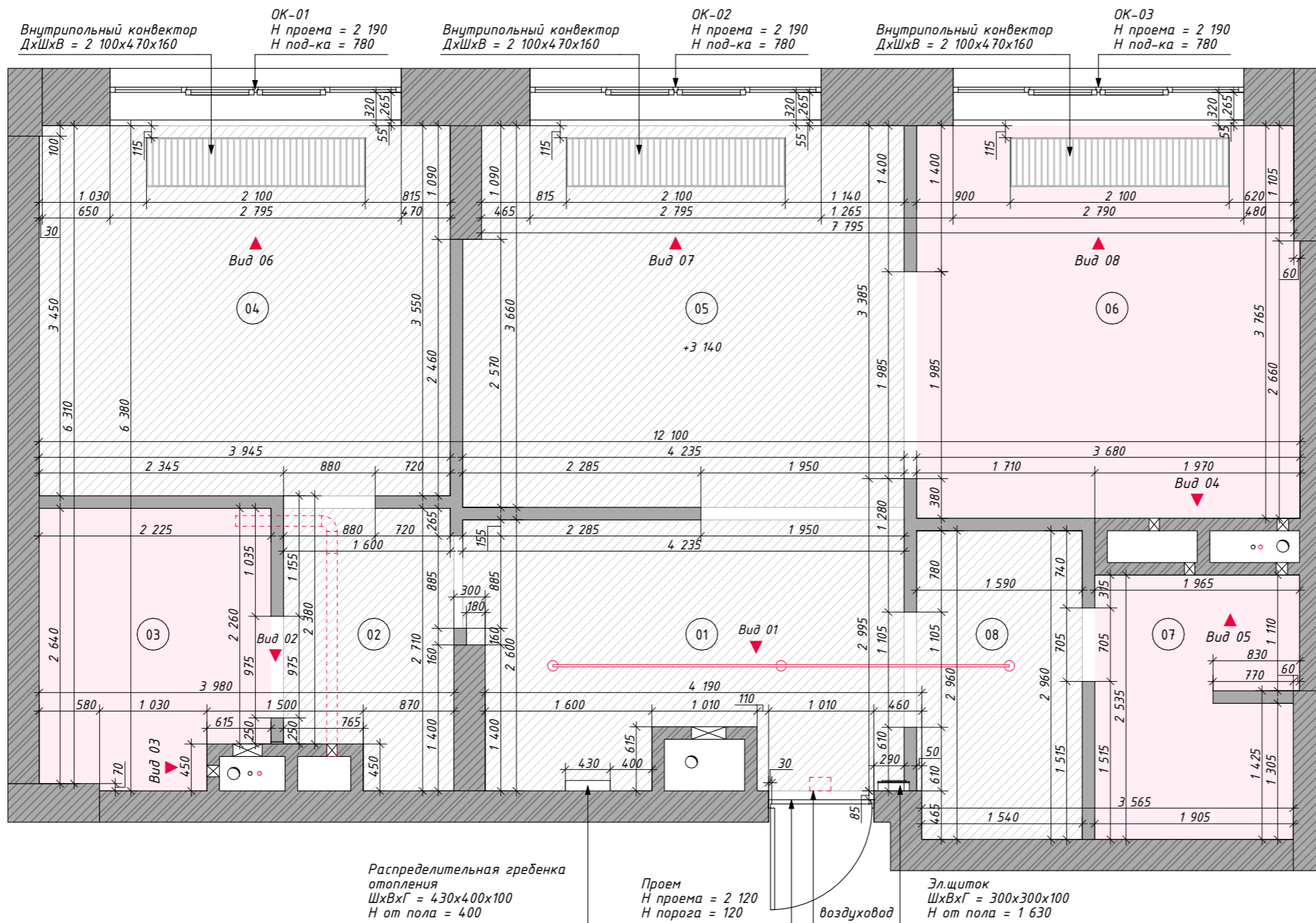

Уточнение к обмерному плану 01

Условные обозначения

	- монолит
	- кирпичная кладка
	- высота в 1 кирпич
	Ст.К - канализация общая

Вид 01

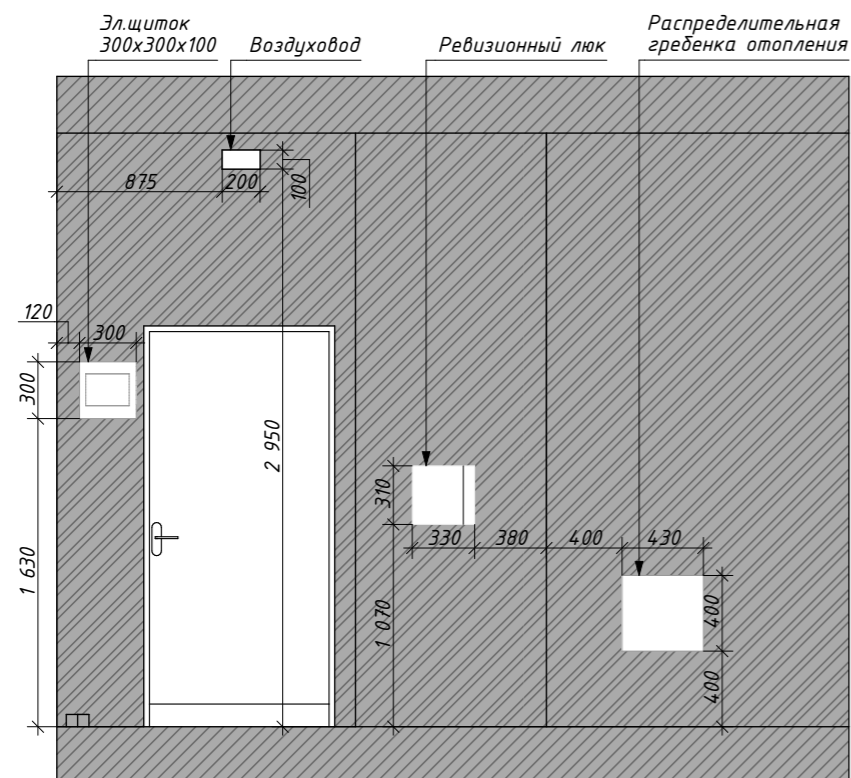

Вид 02

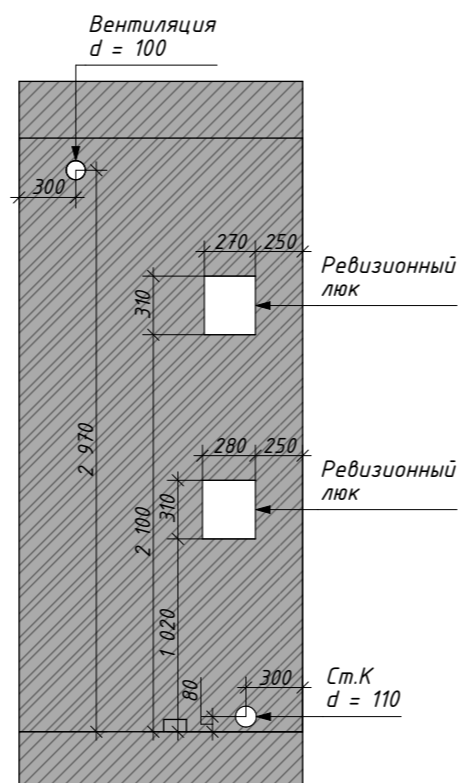

Вид 03

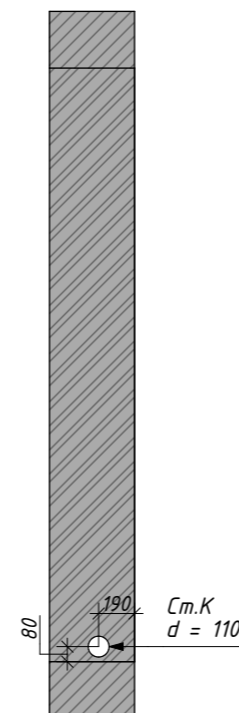

Вид 04

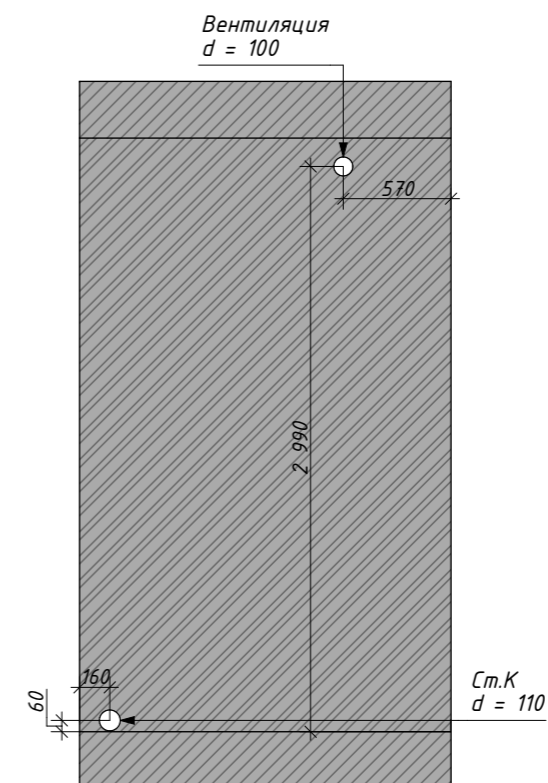

Вид 05

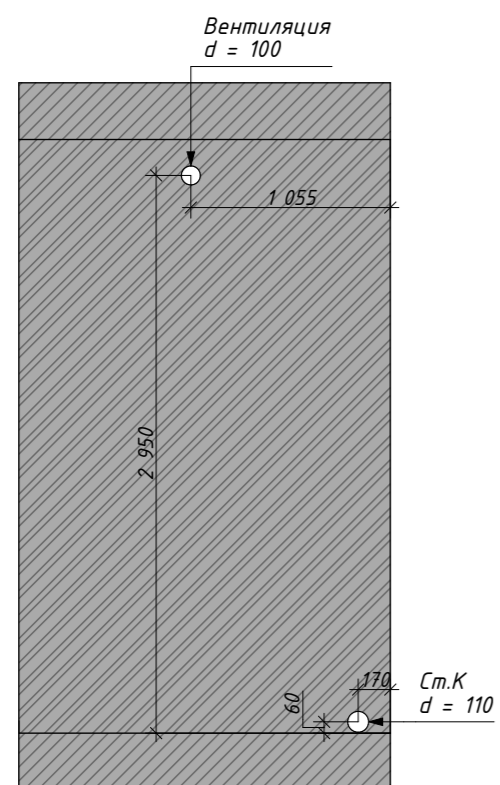

3D вид на входную дверь и вентиляты

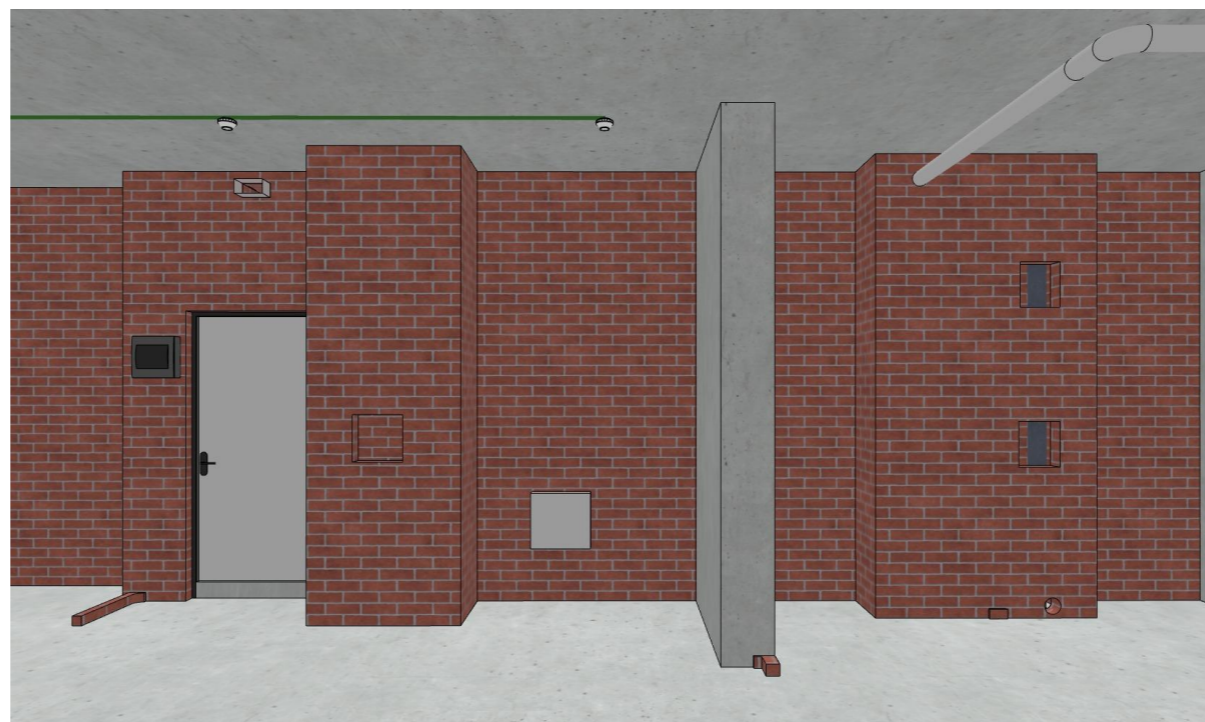

Примечания:

1. Все размеры указаны от черновой отделки
2. Данный лист смотреть совместно с листом 02
3. Привязки выводов вентиляции и канализации указаны от центра отверстия.

Уточнение к обмерному плану_02

Условные обозначения

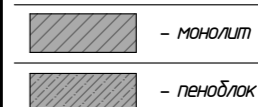

Вид 06. Ок_01

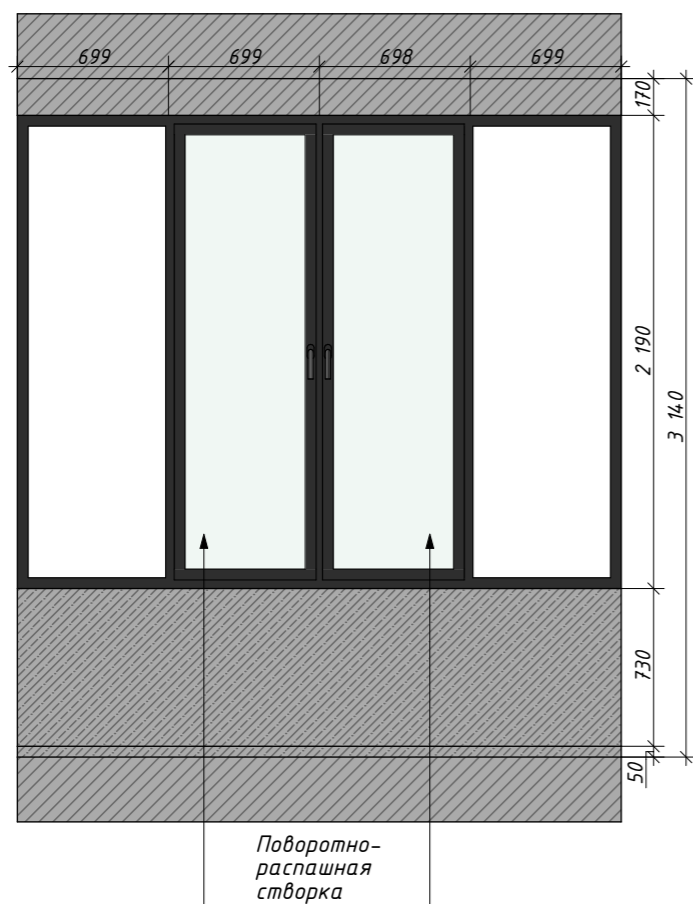

Вид 07. Ок_02

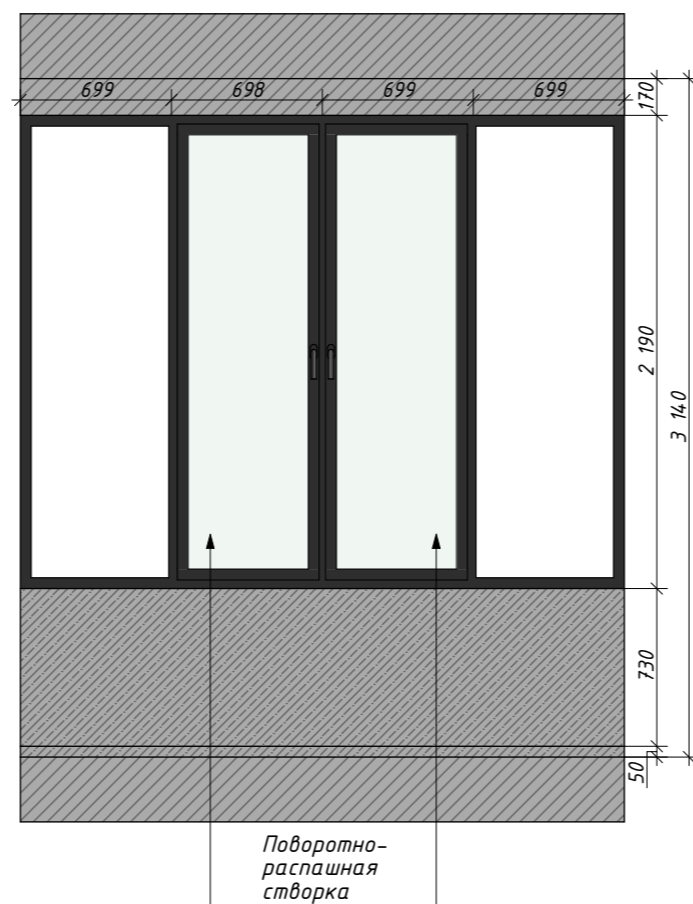

Вид 08. Ок_03

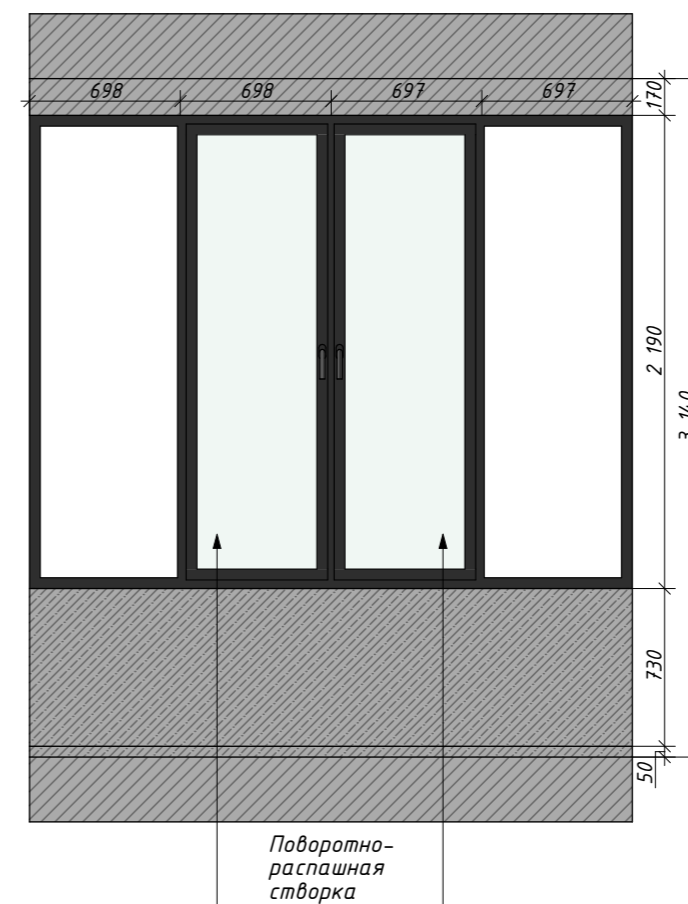

3D вид на Ок_01 и Ок_02

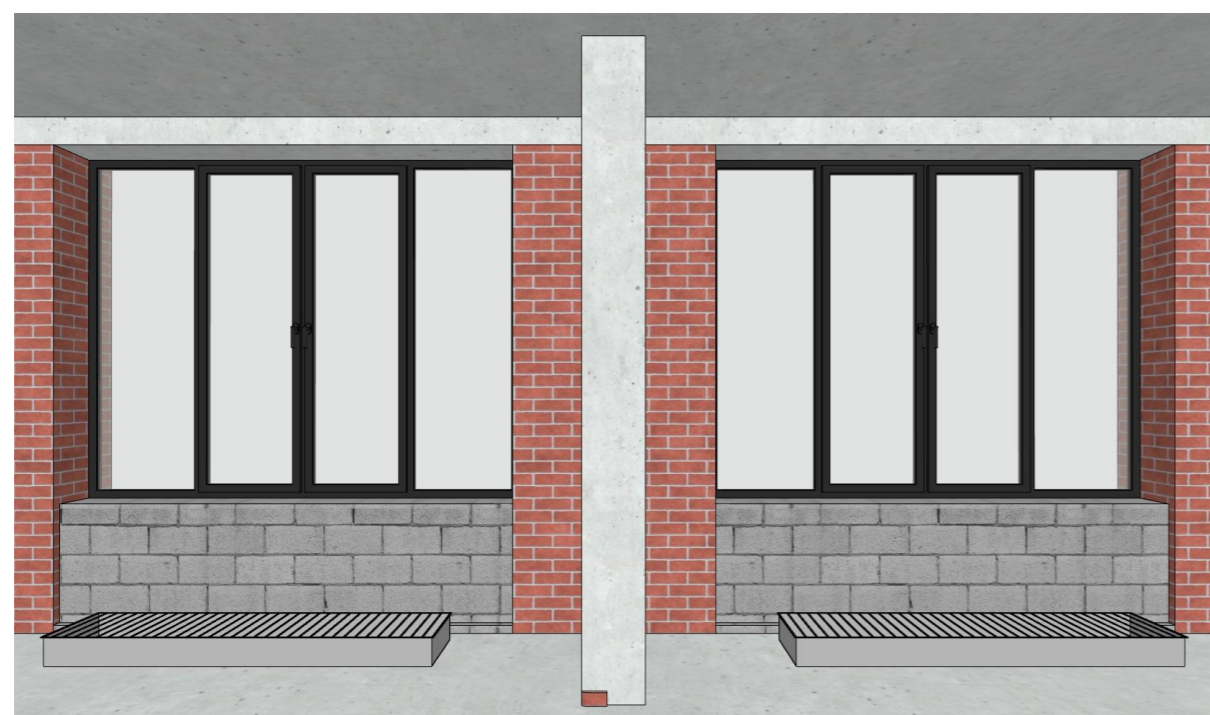

3D вид на Ок_03



Примечания:

1. Все размеры указаны от черновой отделки
2. Данный лист смотреть совместно с листом 02

Экспликация

№	Наименование	м2
1	Прихожая	7,82
2	Гардеробная	4,22
3	Мастер-ванна	9,11
4	Мастер-спальня	15,52
5	Кухня-гостиная	28,73
6	Гостевой санузел	6,72
		72,12 м ²

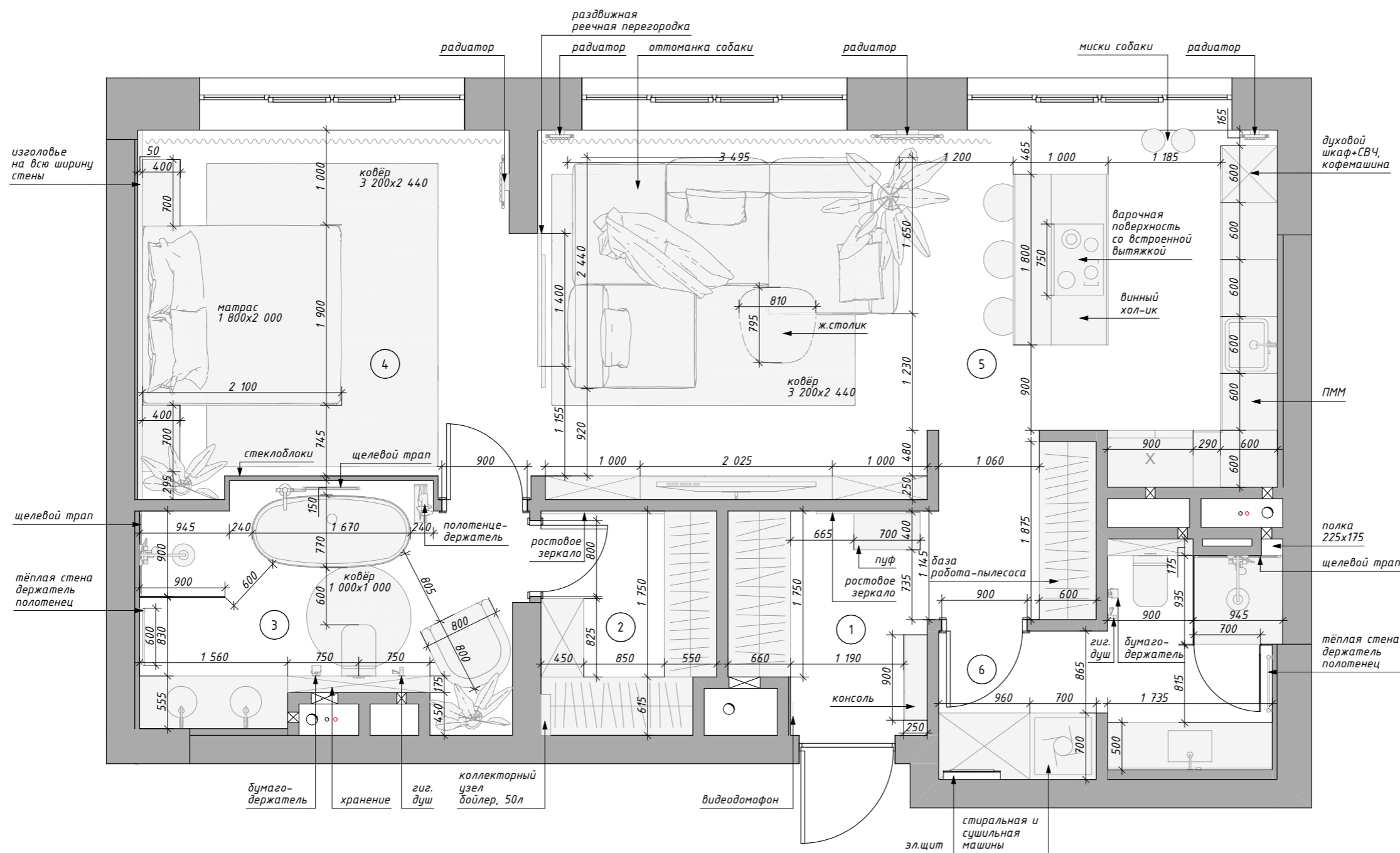

88.DES²

Апартаменты ЖК "Город на реке
Тушино 2018" г. Москва

План расстановки мебели и оборудования. Вариант 2

Экспликация

№	Наименование	м2
1	Прихожая	4,55
2	Гардеробная	4,18
3	Мастер-ванна	11,90
4	Мастер-спальня	11,05
5	Кухня-гостиная	30,88
6	Гостевой санузел	8,85
		71,41 м ²

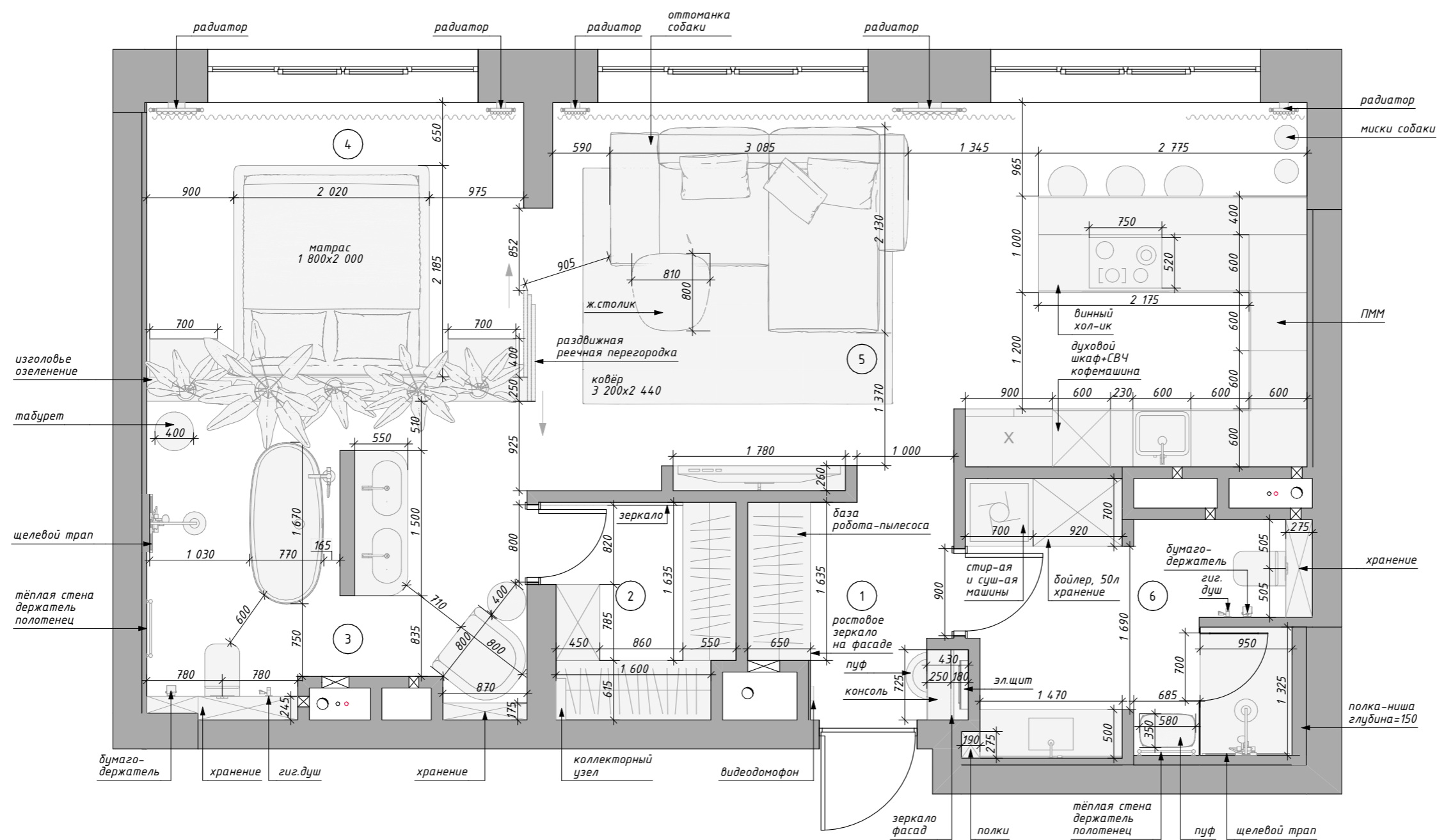

Экспликация

№	Наименование	м2
1	Прихожая	9,00
2	Гостевой санузел	8,81
3	Кухня-гостиная	29,81
4	Мастер-спальня	14,72
5	Гардеробная	5,11
6	Мастер-санузел	4,84
		72,29 м ²

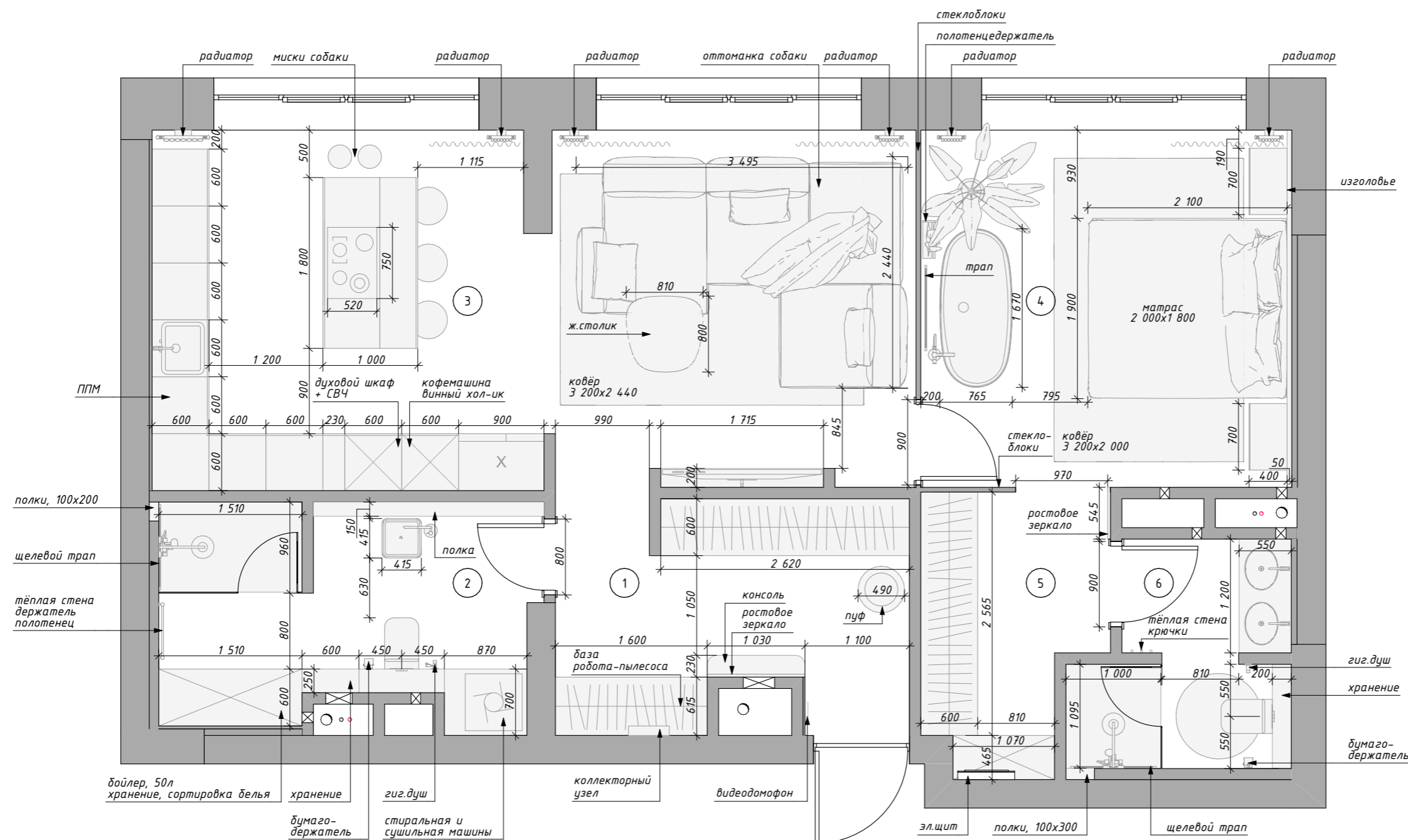

План расстановки мебели и оборудования. Финальный вариант

Экспликация

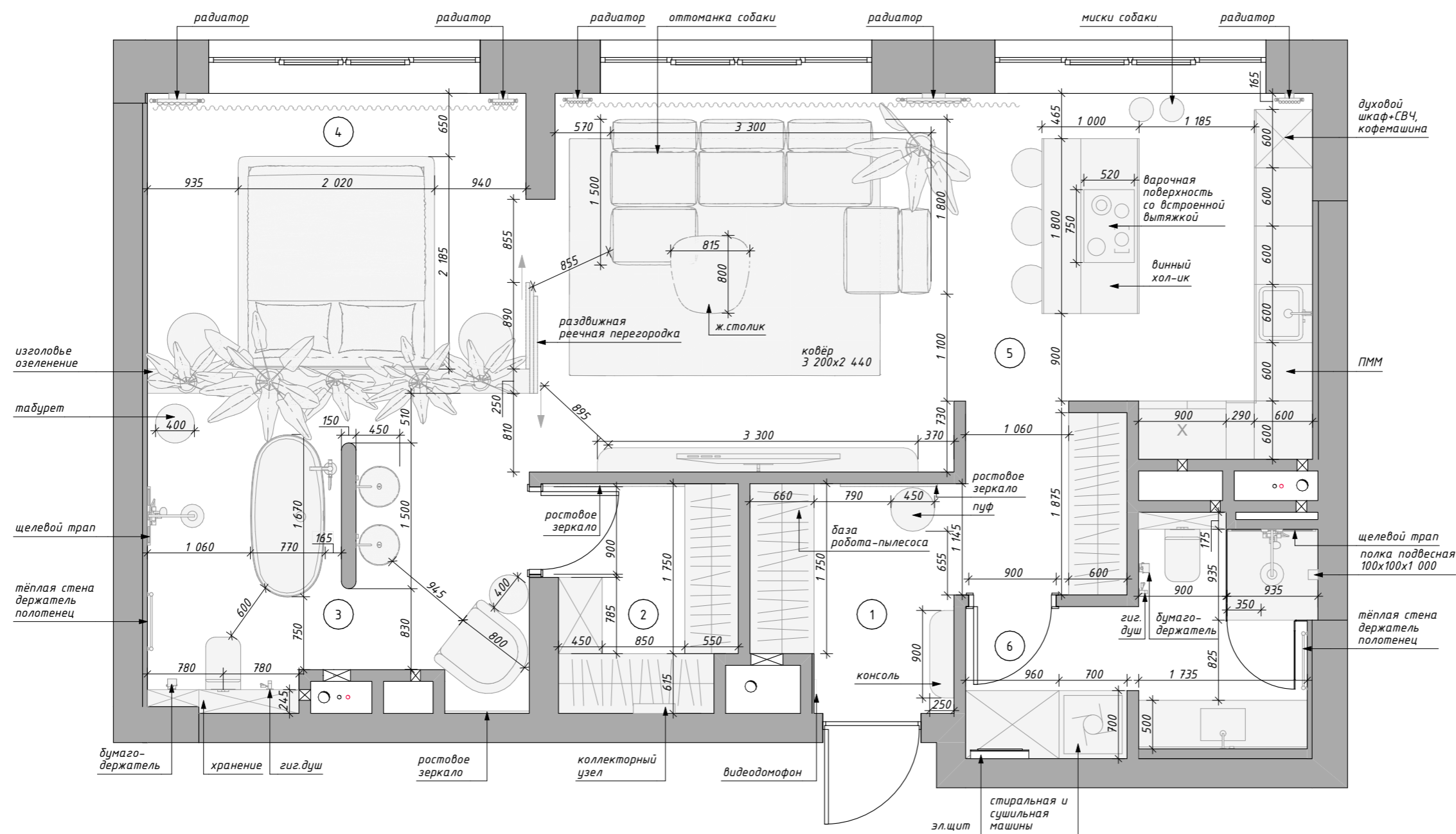



№	Наименование	м2
1	Прихожая	7,81
2	Гардеробная	4,39
3	Мастер-ванна	12,24
4	Мастер-спальня	11,05
5	Кухня-гостиная	29,44
6	Гостевой санузел	6,72
		71,65 м ²

План демонтажных работ

Экспликация до перепланировки

№	Наименование	м2
01	Прихожая	10,08
02	Коридор	4,08
03	Санузел_01	5,71
04	Спальня	14,00
05	Гостиная	15,31
06	Кухня	13,78
07	Санузел_02	4,80
08	Гардеробная	4,68
		72,44 м ²

Условные обозначения

-  - демонтируемые перегородки в 1 кирпич
-  - демонтируемые приборы отопления

Объем демонтируемых перегородок

Обозначение на плане	Общий объем м.куб.
	0,14

Примечания:

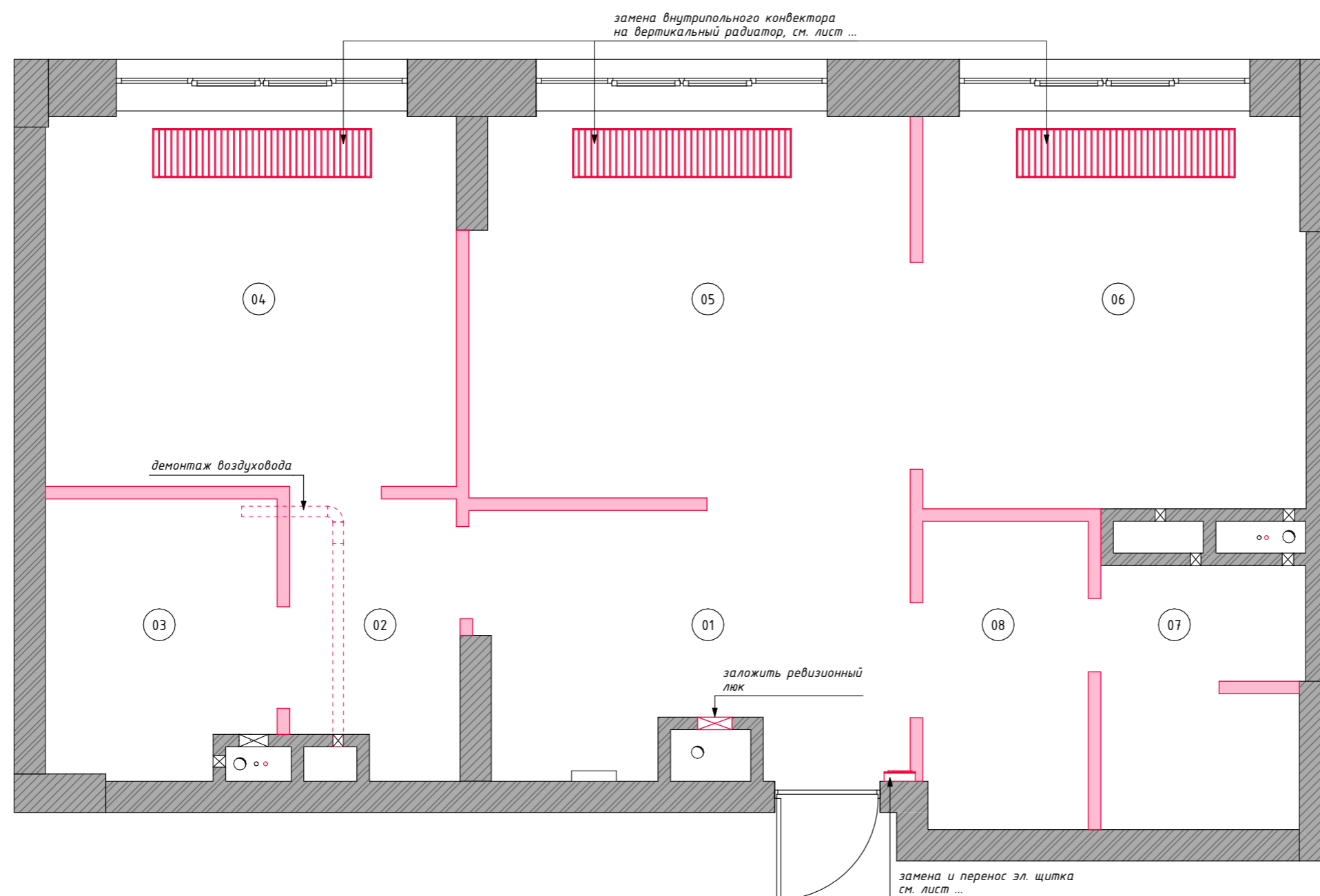

1. Демонтаж и замена приборов отопления осуществляется после согласования с управляющей компанией
2. Данный лист смотреть совместно с листом 10



Примечания:

1. Общая площадь помещения 75,56 м²
2. Высота потолков принята от чернового пола

Условные обозначения

	- монолит
	- кирпичная кладка
	- канализация общая
	- ГВС
	- ХВС
+3 140	- высота перекрытия

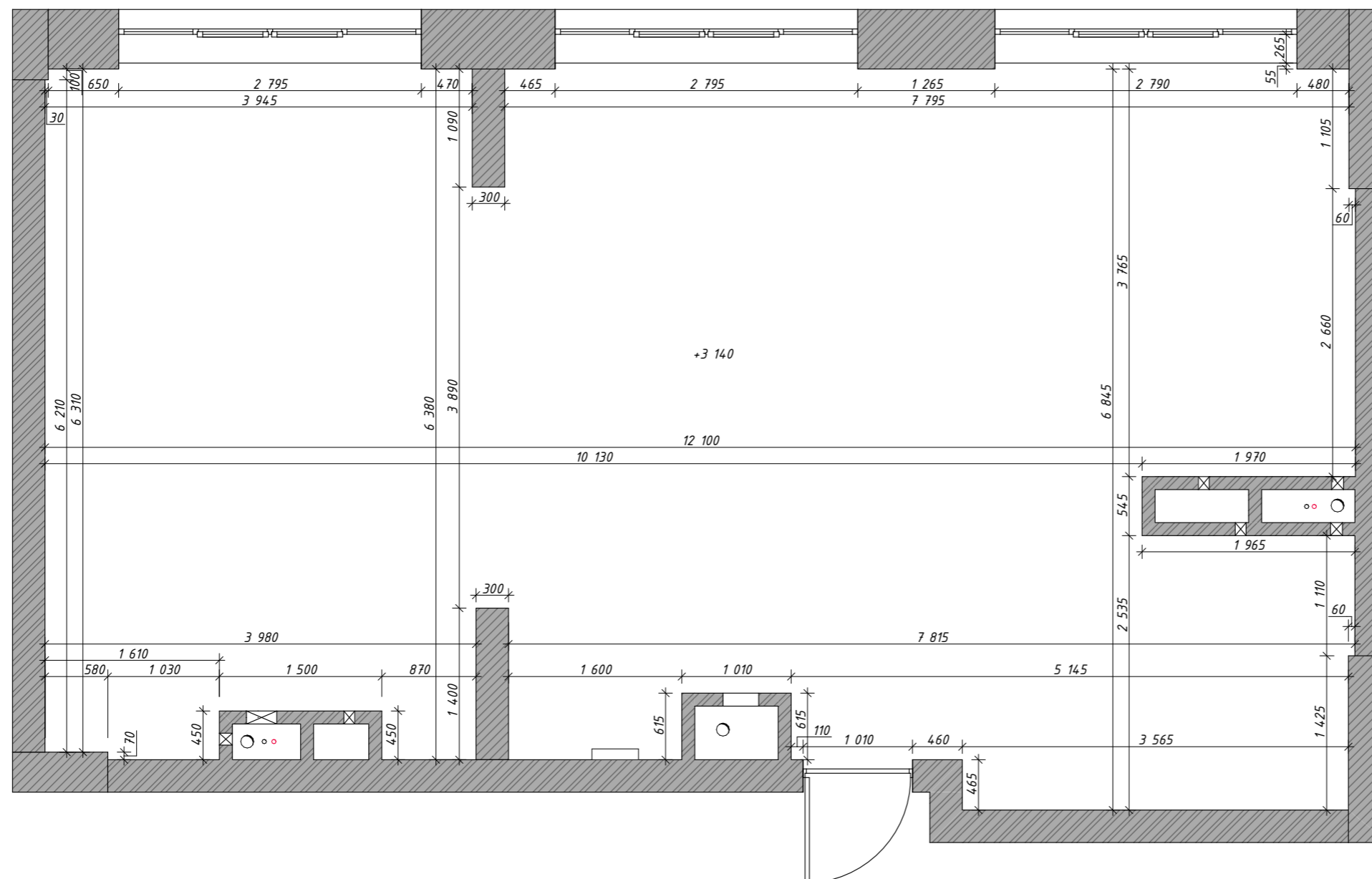

План монтажных работ

Экспликация помещений

№	Наименование	S, м ²
01	Прихожая	7,70
02	Гостевой санузел	6,61
03	Кухня-гостиная	28,80
04	Спальня	11,17
05	Мастер-ванна	11,76
06	Гардеробная	4,32
		70,36 м ²

Условные обозначения

	- возводимые перегородки, пеноблок+выравнивающий слой ~130
	- возводимые перегородки, ГКЛ
	- возводимые перегородки не до потолка, ГКЛ
	- выравнивающий слой
	- закладная
	Вид 01 - вид на стену
	01 01 - разрез
	945 - приоритетные размеры
	945 - планируемые размеры
	R=50 - радиальные размеры
	* - выровнять в одной плоскости с учетом черновой отделки

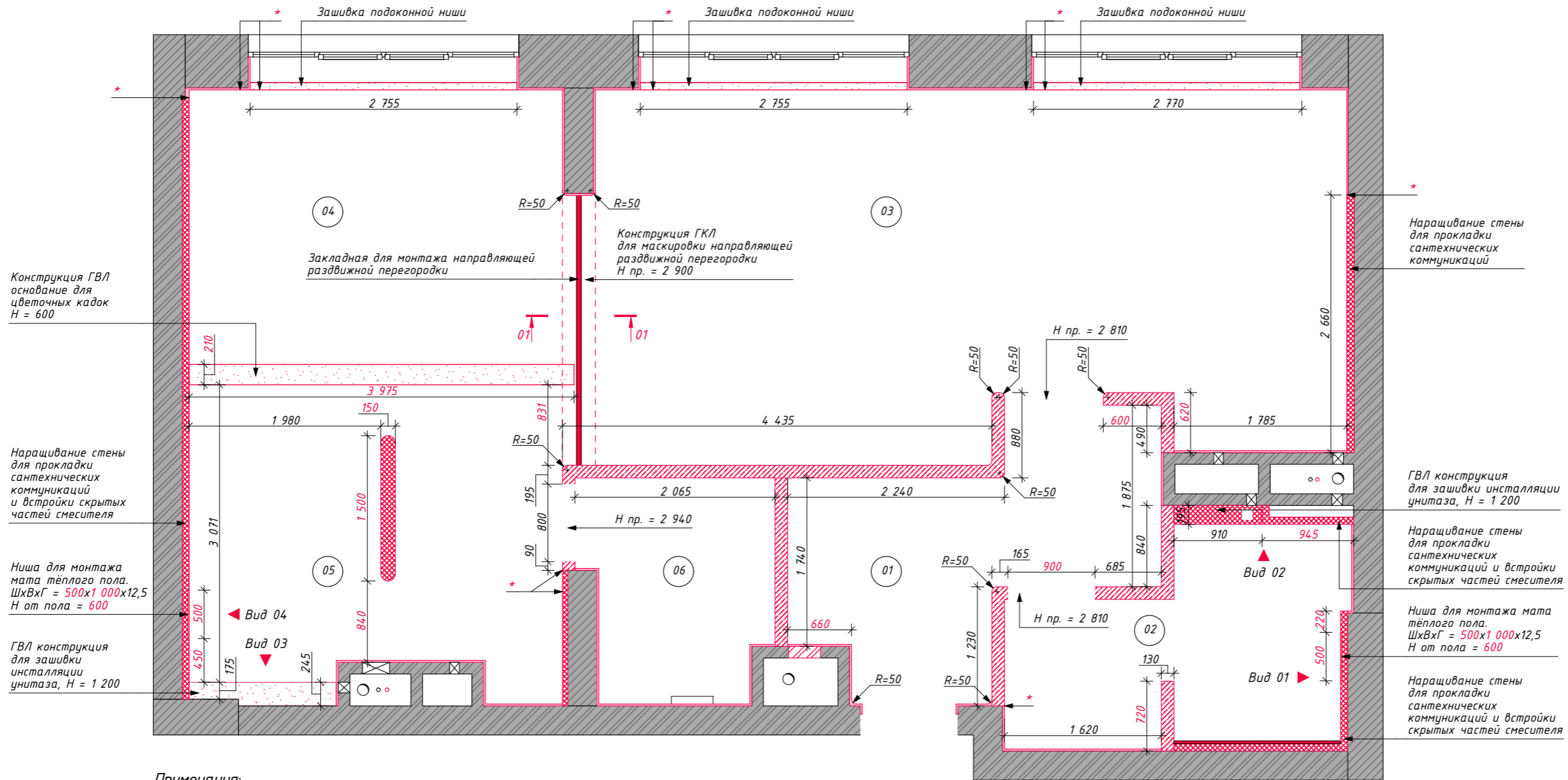





Примечания:

1. Данный лист смотреть совместно с листом #МакID(ссыл) (уточнение к плану монтажных работ).
2. Все размеры даны от черновой отделки.
3. За 0.000 принята отметка чернового пола.
4. Размер дверных проёмов уточнить у фирмы-поставщика дверей.
5. Подготовку дверных проёмов производить согласно техкарте фирмы-поставщика дверей.
6. Предусмотреть нишу для монтажа скрытого плинтуса. План раскладки плинтусов см. лист 28. Габариты ниши определить после согласования модели скрытого плинтуса с представителем авторского контроля. Видимый теневой зазор H = 20.
7. Габариты ниши, тип и монтаж закладной для направляющей раздвижной перегородки уточнить у фирмы-поставщика раздвижной перегородки.
8. Тип и способ монтажа закладной для зеркала в гостевом санузле согласовать с фирмой-поставщиком зеркала.

Уточнение к плану монтажных работ

Условные обозначения

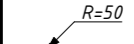
	- монолит
	- возводимые перегородки, ГКЛ
	- возводимые перегородки не до потолка, ГКЛ
	- выравнивающий слой
	- ниша для монтажа маты теплого пола
0.000	- отметка чистового пола
945	- приоритетные размеры
945	- планируемые размеры
	- радиальные размеры

Примечания:

1. Данный лист смотреть совместно с листом #МакID(ссыл).
2. Все размеры даны от черновой отделки.
3. За 0.000 принята отметка чистового пола.
4. Габариты ниши, тип и монтаж закладной для направляющей раздвижной перегородки уточнить у фирмы-поставщика раздвижной перегородки.

Вид 01. Монтаж маты теплого пола.
Гостевой санузел.

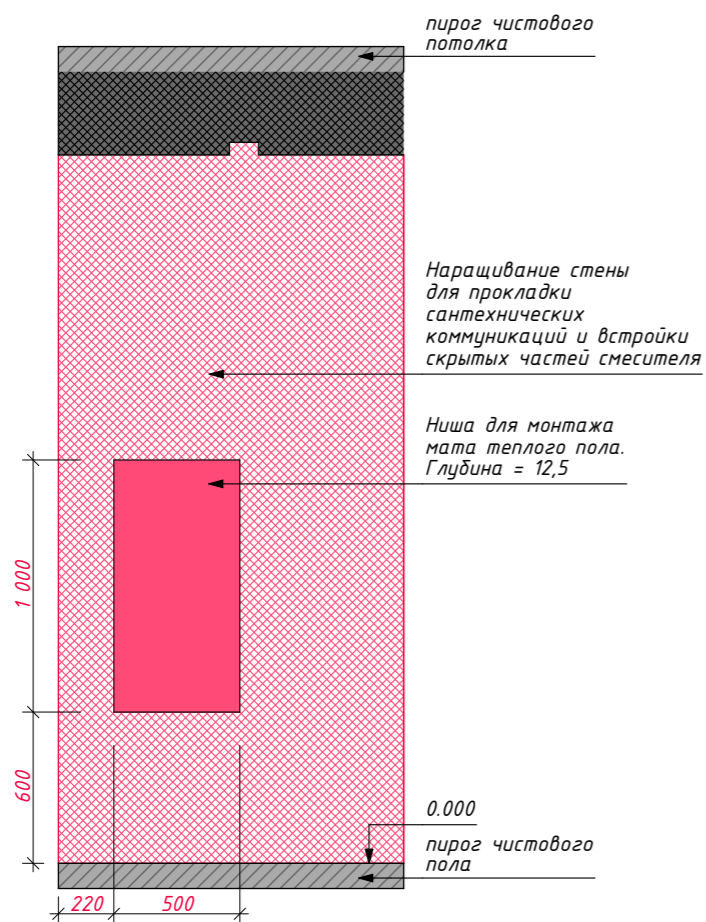

Вид 02. ГВЛ короб для зашивки инсталляции унитаза и сантехнических коммуникаций.
Гостевой санузел.

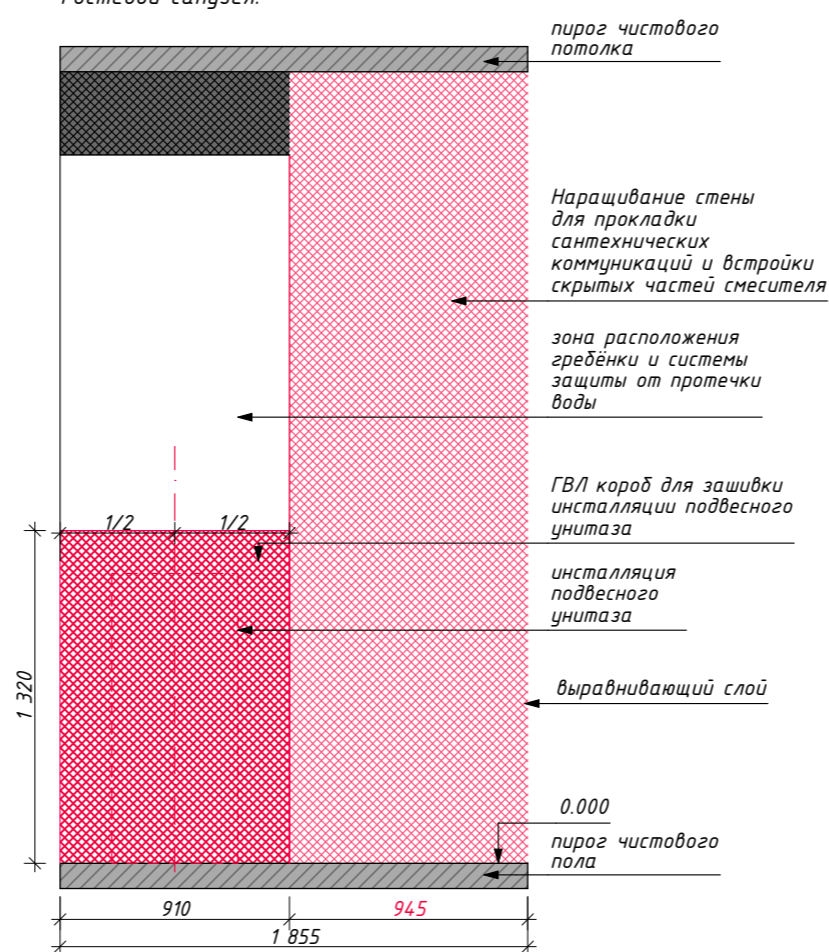

Вид 03. ГВЛ короб для зашивки инсталляции унитаза.
Мастер-ванна.

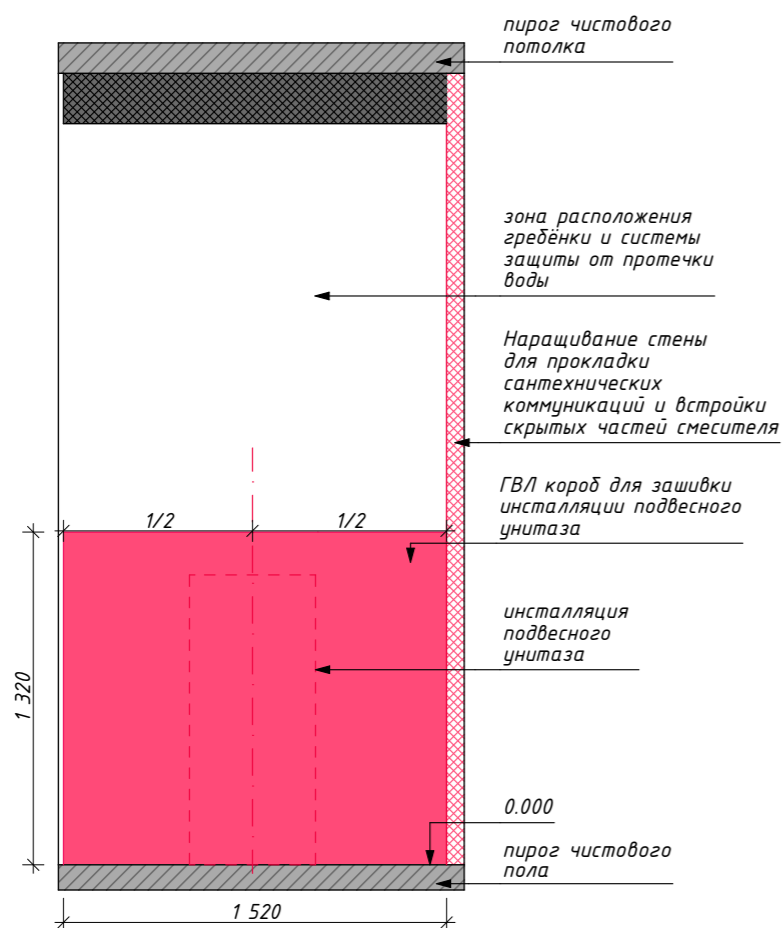

Вид 04. Монтаж маты теплого пола.
Мастер-ванна.

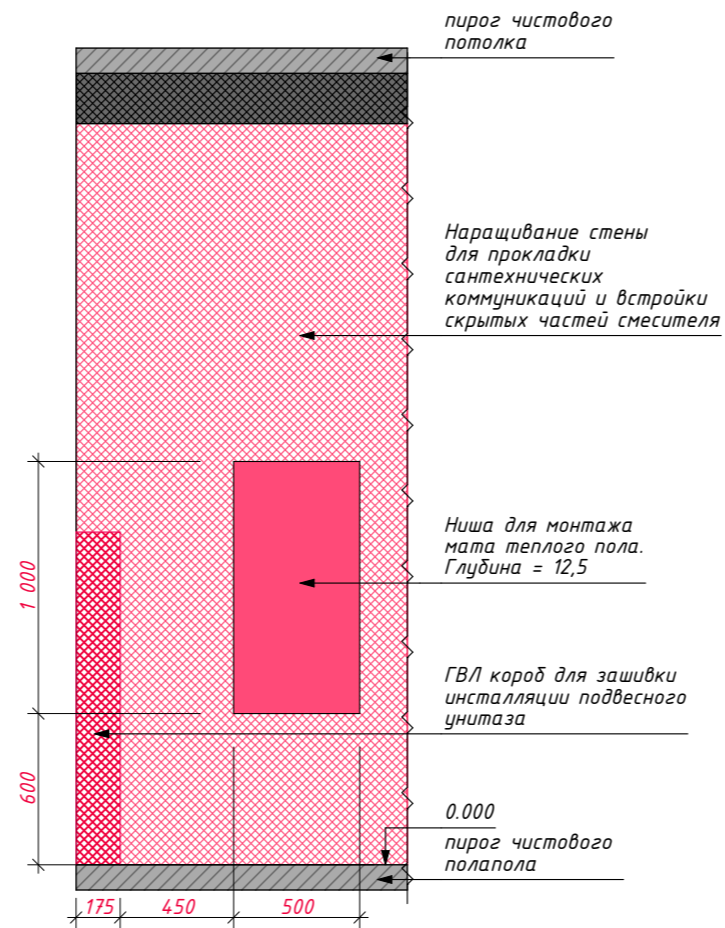

Разрез 1. ГВЛ короб для монтажа направляющей раздвижной перегородки.

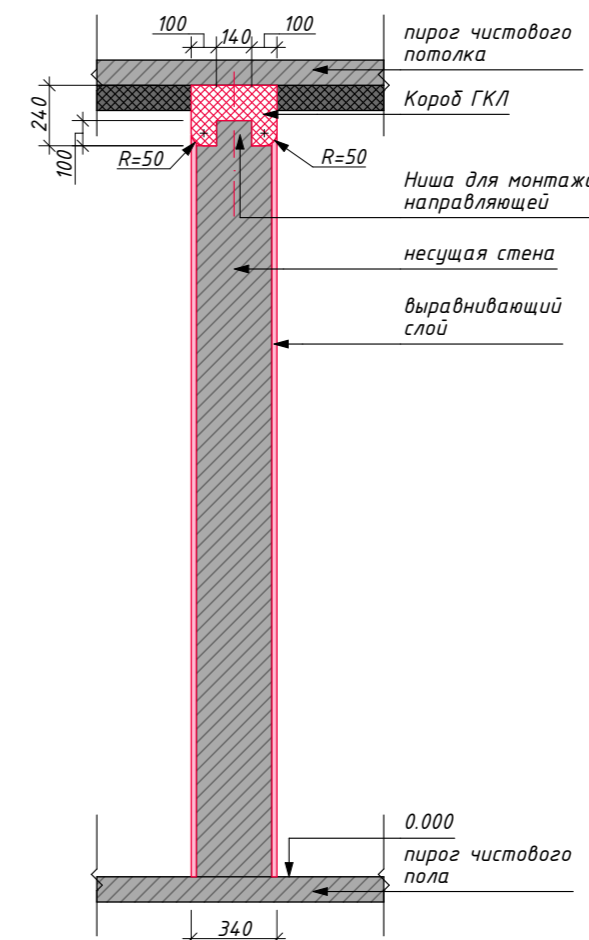

Экспликация помещений

№	Наименование	S, м ²
01	Прихожая	7,70
02	Гостевой санузел	6,61
03	Кухня-гостиная	28,80
04	Спальня	11,17
05	Мастер-ванна	11,76
06	Гардеробная	4,32
		70,36 м ²

Условные обозначения

	- монолит
	- кирпичная кладка
	- пеноблок
	- ГКЛ конструкции до потолка
	- ГКЛ конструкции не до потолка
	- выравнивающий слой
	- канализация общая
	- ГВС
	- ХВС
945	- планируемые размеры
	- радиальные размеры

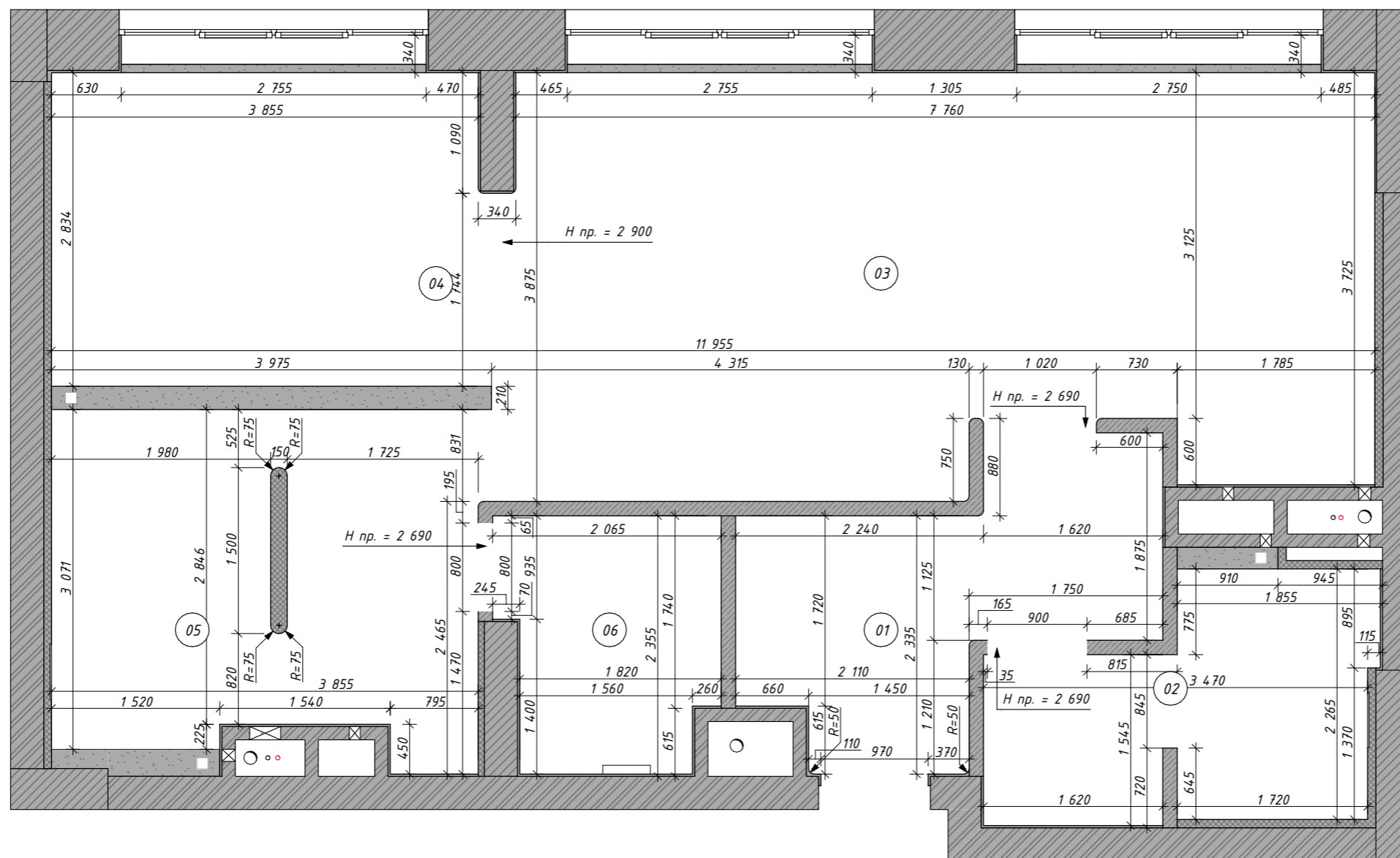

План заполнения оконных и дверных проёмов

Экспликация помещений

№	Наименование	S, м ²
01	Прихожая	7,70
02	Гостевой санузел	6,61
03	Кухня-гостиная	28,80
04	Спальня	11,17
05	Мастер-ванна	11,76
06	Гардеробная	4,32
		70,36 м ²

Условные обозначения

ДВ_01	- дверь внутренняя межкомнатная
РП_01	- раздвижная перегородка межкомнатная

Ведомость заполнения проёмов

№ на плане	Размеры полотна, ШхВ	Открытие
ДВ_01	800x2 690	левое обратное
ДВ_02	700x2 820	правое обратное
РП_01	865x2 920	слевообратное
РП_02	865x2 920	слевообратное
РП_03	930x2 920	раздвижная

Примечания:

1. Подробные характеристики дверей см. в сводной ведомости.
2. Размер дверных проёмов уточнить у фирмы-поставщика дверей.
3. Подготовку дверных проёмов производить согласно техкарте фирмы-поставщика дверей.

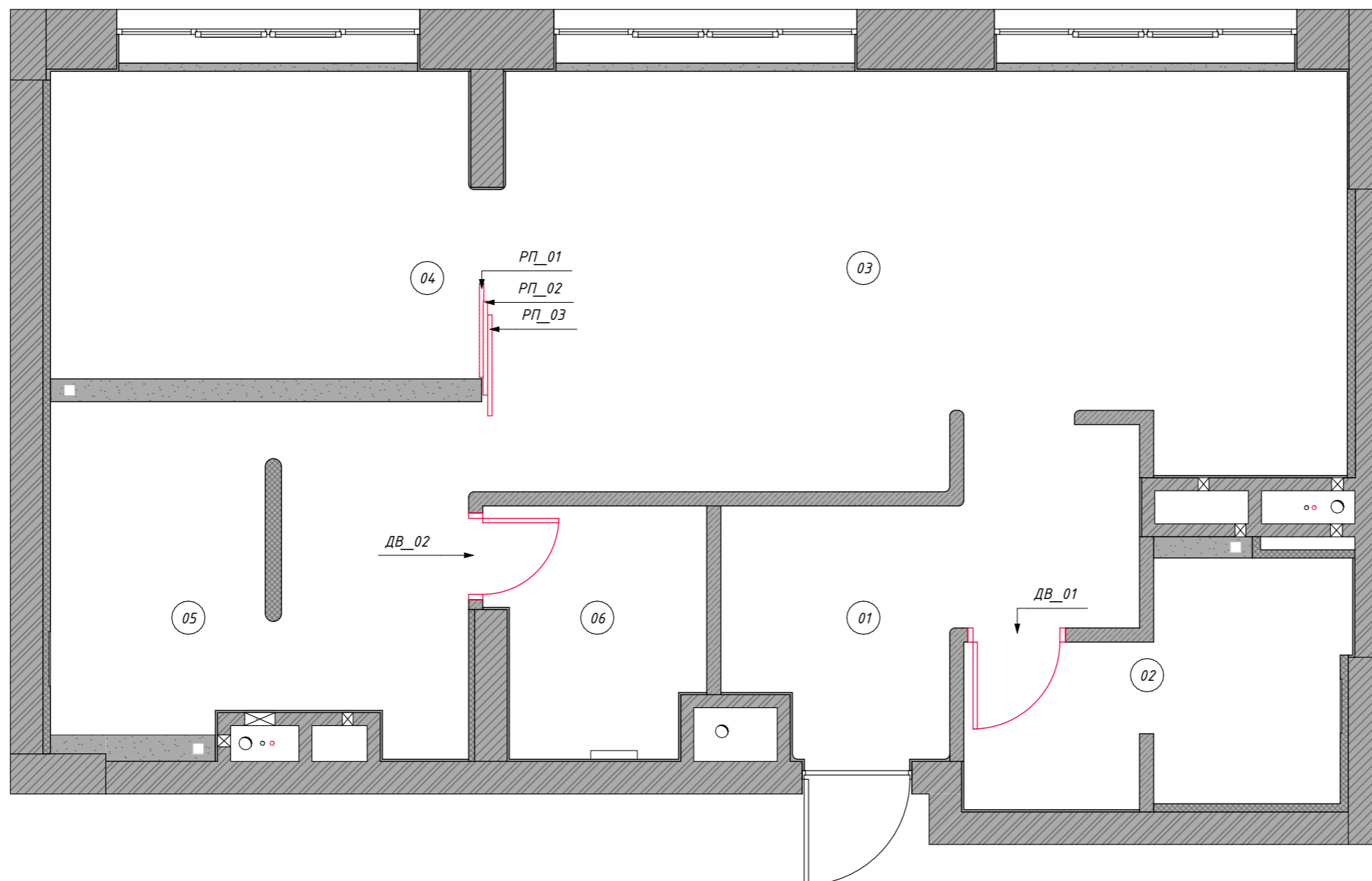

План расстановки мебели

Экспликация помещений

№	Наименование	S, м ²
01	Прихожая	7,70
02	Гостевой санузел	6,61
03	Кухня-гостиная	28,80
04	Спальня	11,17
05	Мастер-ванна	11,76
06	Гардеробная	4,32
		70,36 м ²

Условные обозначения

945 - планируемые размеры

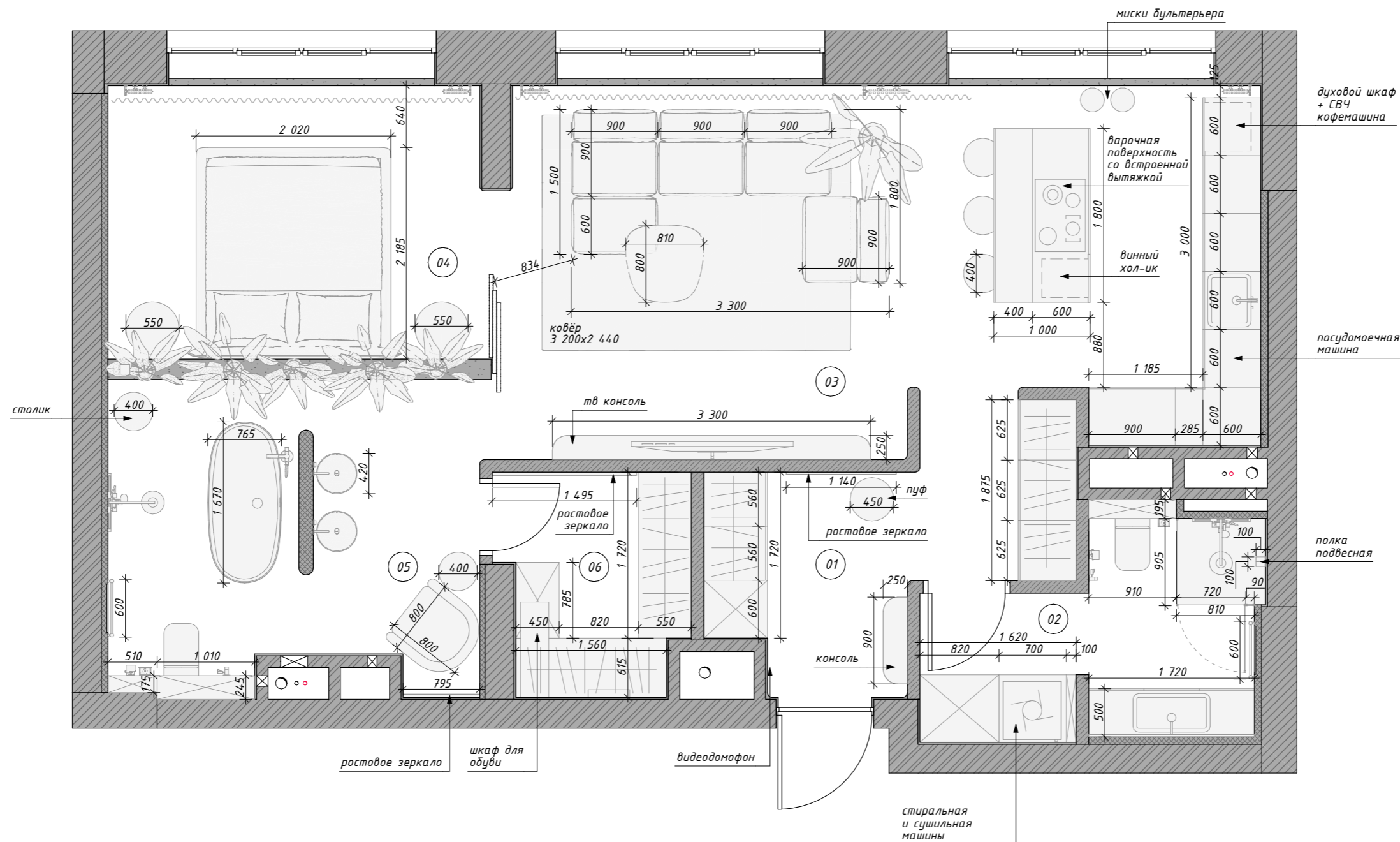

План маркировки мебели и оборудования

Экспликация помещений

№	Наименование	S, м ²
01	Прихожая	7,70
02	Гостевой санузел	6,61
03	Кухня-гостиная	28,80
04	Спальня	11,17
05	Мастер-ванна	11,76
06	Гардеробная	4,32
		70,36 м ²

Условные обозначения

- М_01 – маркировка отдельной мебели
- ВМ_01 – маркировка встроенной мебели
- КМ_01 – маркировка кухонной мебели
- БТ_01 – маркировка бытовой техники
- Д_01 – маркировка декора
- АК_01 – маркировка аксессуаров

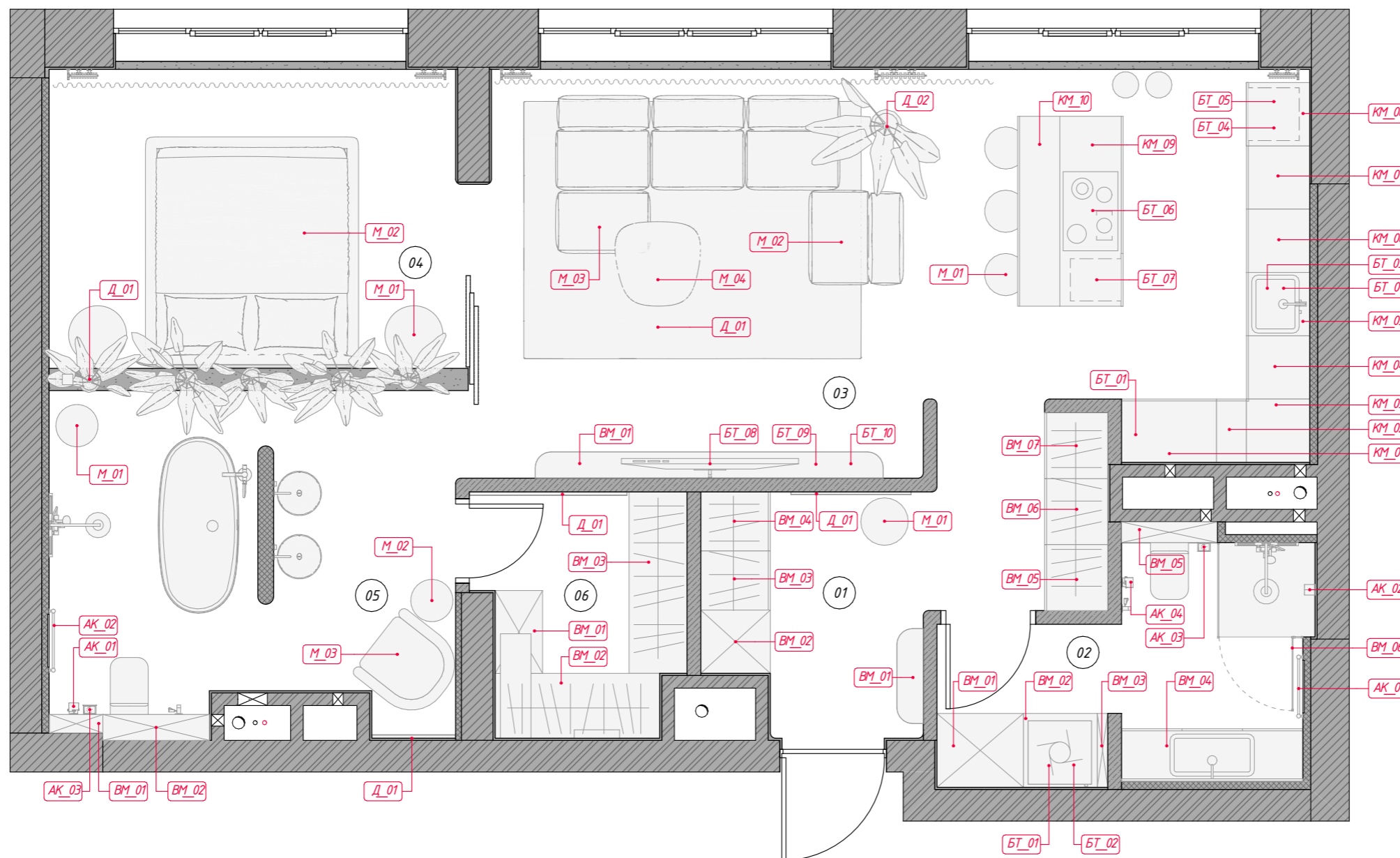

01, Прихожая			
BM_01	Консоль подвесная	1	
BM_02	Шкаф с обувницей и полками	1	
BM_03	Шкаф рейл+ящики	1	
BM_04	Шкаф рейл+ящики	1	
BM_05	Шкаф рейл+ящики	1	
BM_06	Шкаф рейл+ящики	1	
BM_07	Шкаф рейл+ящики	1	
D_01	Зеркало	1	
M_01	Пуф	1	
02, Гостевой санузел			
AK_01	Полотенцедержатель	1	
AK_02	Полка подвесная	1	
AK_03	Ёршик	1	
AK_04	Бумагодержатель	1	
BT_01	Стиральная машина	1	
BT_02	Сушильная машина	1	
BM_01	Шкаф с полками	1	
BM_02	Шкаф с полками	1	
BM_03	Шкаф с полками	1	
BM_04	Тумба для раковины	1	
BM_05	Шкаф над инсталляцией	1	
BM_06	Ограждение душевой	3	
D_01	Зеркало	1	
03, Кухня-гостиная			
AK_01	Миски собаки	2	
BT_01	Измельчитель отходов	1	
BT_01	Холодильник	1	
BT_02	ПММ	1	
BT_03	Фильтр очистки воды	1	
BT_04	Духовой шкаф	1	
BT_05	Кофемашина встр.	1	
BT_06	Варочная панель+вытяжка	1	
BT_07	Винный холодильник	1	
BT_08	Телевизор	1	
BT_09	Саундбар настенный	1	
BT_10	Прставка ТВ	1	
BM_01	Тумба под телевизор	1	
D_01	Ковёр	1	
D_02	Комнатное растение	1	

03, Кухня-гостиная			
KM_01	Пенал	1	
KM_02	Пенал	1	
KM_03	Пенал	1	
KM_04	Тумба под посудомойку	1	
KM_05	Тумба под мойку	1	
KM_06	Тумба нижняя с ящиками	1	
KM_07	Тумба нижняя с ящиками	1	
KM_08	Пенал	1	
KM_09	Тумба нижняя с ящиками	1	
KM_10	Столешница	1	
M_01	Стул полубарный	3	
M_02	Диван	4	
M_03	Диван	1	
M_04	Столлик журнальный	1	
04, Спальня			
D_01	Комнатное растение	5	
M_01	Столлик журнальный	2	
M_02	Кровать, спальное место 1 800x2 000	1	
05, Мастер-ванна			
AK_01	Бумагодержатель	1	
AK_02	Полотенцедержатель	1	
AK_03	Ёршик	1	
BM_01	Шкаф над инсталляцией	1	
BM_02	Шкаф над инсталляцией	1	
D_01	Зеркало	1	
M_01	Столлик кофейный	1	
M_02	Столлик кофейный	1	
M_03	Кресло	1	
06, Гардеробная			
BM_01	Обувница	1	
BM_02	Шкаф рейл+полки	1	
BM_03	Шкаф рейл+ящики	1	
D_01	Зеркало	1	
CO_02		1	

План расстановки сантехники и оборудования

Экспликация помещений

№	Наименование	S, м ²
01	Прихожая	7,70
02	Гостевой санузел	6,61
03	Кухня-гостиная	28,80
04	Спальня	11,17
05	Мастер-ванна	11,76
06	Гардеробная	4,32
		70,36 м ²

Условные обозначения

PO_01 – маркировка радиаторов
отопления

CO_01 – маркировка сантехнического
оборудования

BT_01 – маркировка бытовой
техники

a – равные размеры

945 – планируемые размеры





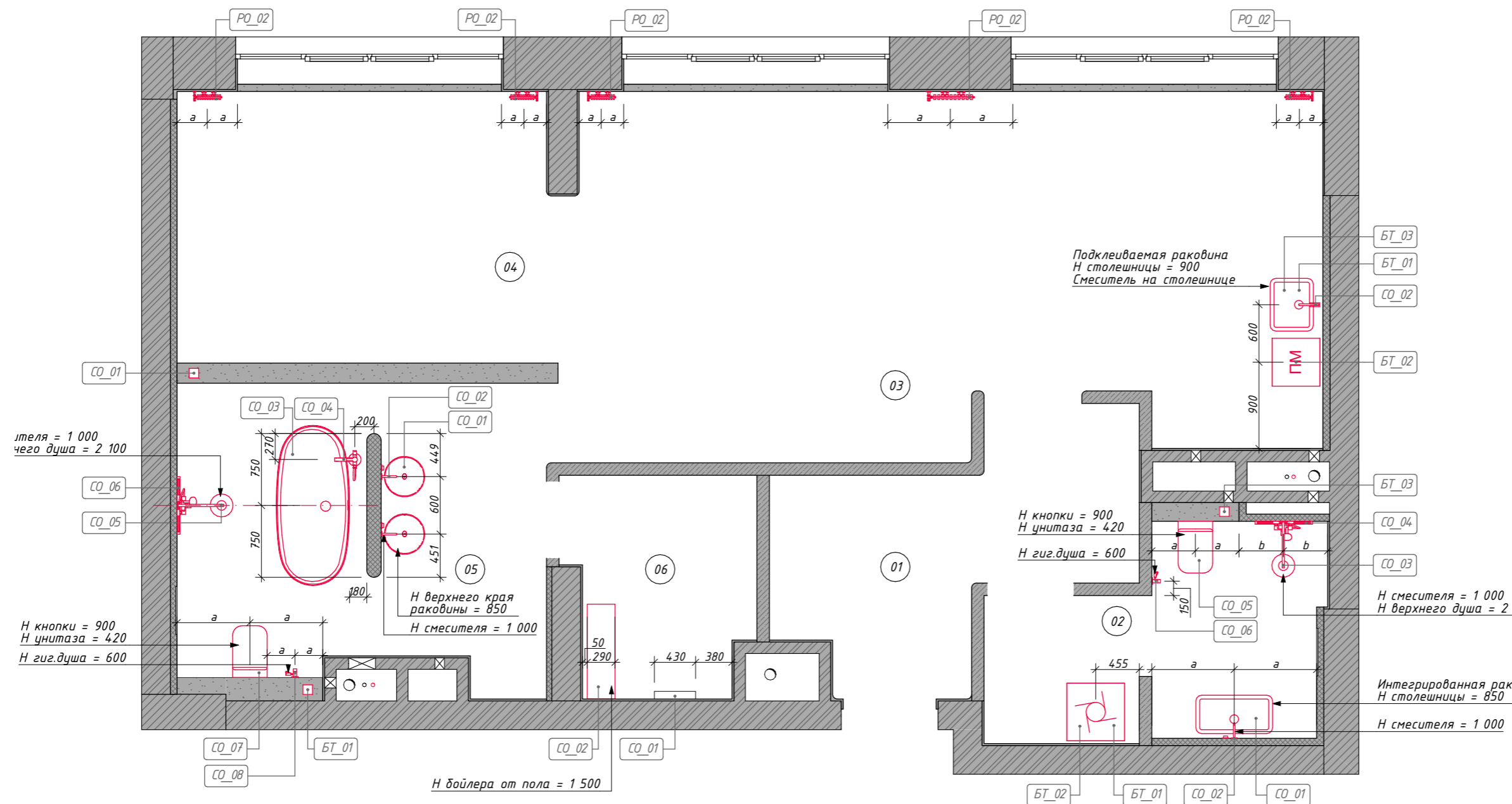



















Примечания:

1. Размещение приборов по высоте уточнить на развёртках
2. Привязки к сантех. приборам даны по центральным осям, если не указано иное
3. Все размеры указаны с учетом чистовой отделки.
4. Выводы ХВС, ГВС и канализации скорректировать по месту после выбора сантехнического оборудования.
5. Подключение сантех.оборудования проводить согласно тех.картам поставщика.





Спецификация
сантехнического оборудования
и приборов отопления

Спецификация сантехнического оборудования

02, Гостевой санузел			
BT_01	Система контроля протечки воды	1	
BT_01	Стиральная машина	1	
BT_02	Сушильная машина	1	
BT_03	Система контроля протечки воды	1	
CO_01	Раковина	1	
CO_02	Смеситель для раковины	1	
CO_03	Смеситель с душем	1	
CO_04	Трап	1	
CO_05	Унитаз	1	
CO_06	Гигиенический душ	1	
03, Кухня-гостиная			
BT_01	Измельчитель	1	
BT_02	ПММ	1	
BT_03	Фильтр для очистки воды	1	
CO_01	Мойка кухни	1	
CO_02	Смеситель кухонный	1	
04, Спальня			
CO_01	Слив дренажной системы	1	
05, Мастер-ванна			
CO_01	Раковина	2	
CO_02	Смеситель для раковины	2	
CO_03	Ванна	1	
CO_04	Смеситель для ванны	1	
CO_05	Смеситель с душем	1	
CO_06	Трап	1	
CO_07	Унитаз	1	
CO_08	Гигиенический душ	1	

Спецификация приборов отопления

03, Кухня-гостиная				
	PO_02		3	
04, Спальня				
	PO_02		2	
06, Гардеробная				
	CO_01	Распределительная гребенка отопления	1	

План расстановки светильников

Экспликация помещений

№	Наименование	S, м ²
01	Прихожая	7,70
02	Гостевой санузел	6,61
03	Кухня-гостиная	28,80
04	Спальня	11,17
05	Мастер-ванна	11,76
06	Гардеробная	4,32
		70,36 м ²

Условные обозначения

	- встраиваемый точечный светильник
	- встраиваемый точечный светильник влагозащитный
	- встраиваемый точечный светильник двойной
	- подсветка LED мебельная
	- подсветка LED в строительном исполнении
	- световой потолок
	- световая инсталляция
	- вывод эл. 220V
600	- планируемые размеры
a	- равные размеры
L	- длина подсветка, мм
H	- высота размещение осветительного прибора
01	- номер светильника

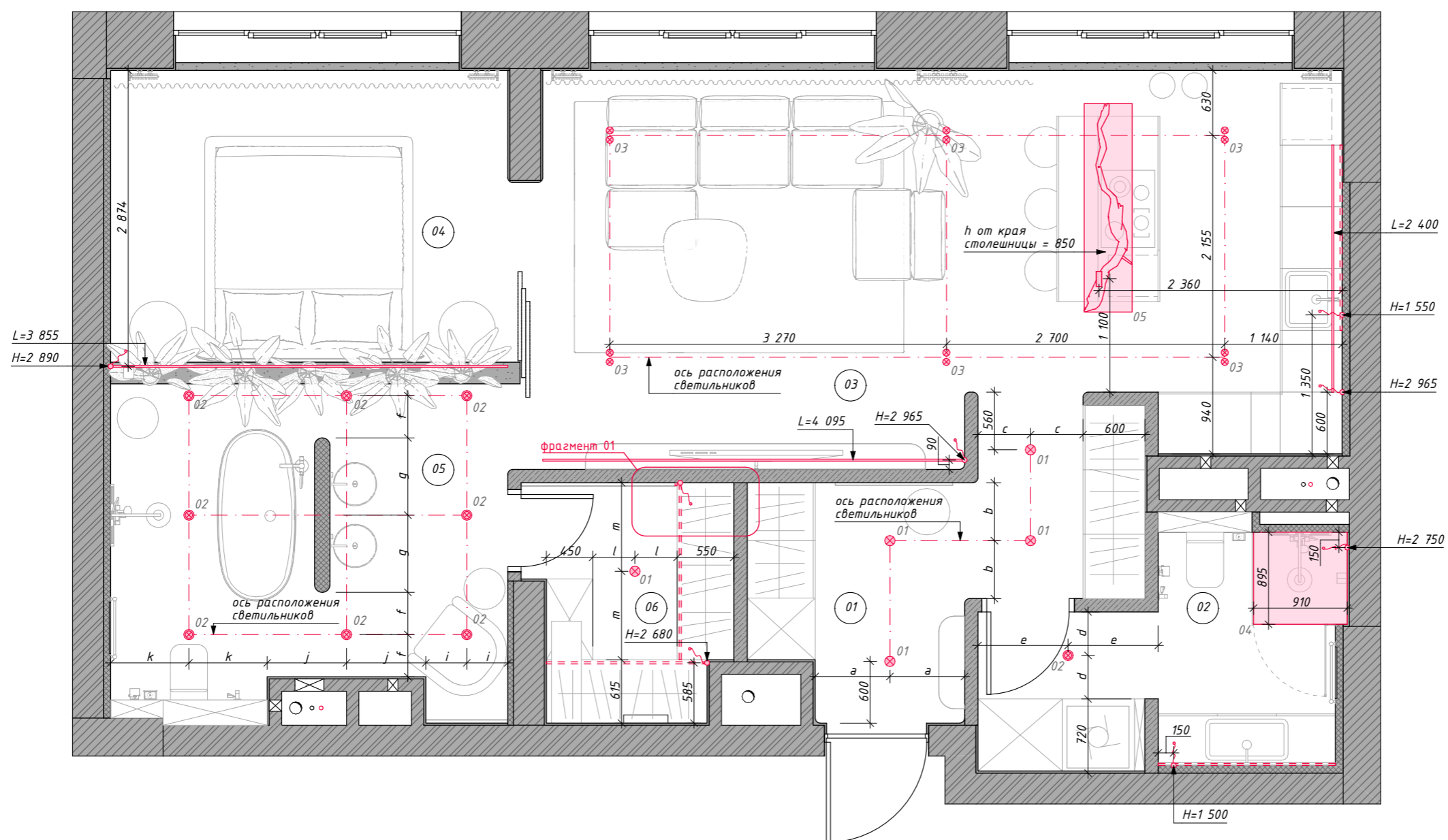

фрагмент 01

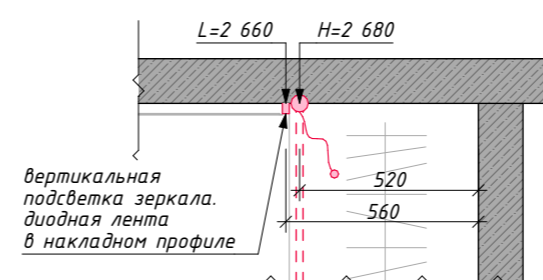

Примечания:

1. Отметки высот даны от уровня чистового пола.
2. Расположение и высоты выводов для подсветки мебели уточнить у производителя мебели.
3. Расположение трансформаторов для диодных лент в мебельном и строительном исполнении уточнить у представителя авторского контроля.
4. Подробные характеристики светильников см. в спецификации осветительных приборов.
5. Данный лист см. совместно с листами 22 "План привязки выключателей", #МакID (ссыл) "План розеток и эл.выводов" и развёртками.

Спецификация осветительных приборов

01, Прихожая					
	01 гр.	⊗	- светильник точечный встраиваемый	01	4
02, Гостевой санузел					
	02 гр.	⊗	- светильник точечный встраиваемый влагозащищенный	02	1
	04 гр.	□	- световой потолок	04	1
03, Кухня-гостиная					
	05 гр.	□	- световая инсталляция	05	1
	06 гр.	⊗⊗	- светильник точечный встраиваемый двойной	03	2
	08 гр.	⊗⊗	- светильник точечный встраиваемый двойной	03	4
05, Мастер-ванна					
	11 гр.	⊗	- светильник точечный встраиваемый влагозащищенный	02	8
06, Гардеробная					
	12 гр.	⊗	- светильник точечный встраиваемый	01	1

Метраж диодной ленты

03, Кухня-гостиная		
	- подсветка LED диодная в строительном исполнении	6 495
04, Спальня		
	- подсветка LED диодная в строительном исполнении	3 855
06, Гардеробная		
	- подсветка LED диодная в строительном исполнении	2 799

План привязки выключателей

Экспликация помещений

№	Наименование	S, м ²
01	Прихожая	7,70
02	Гостевой санузел	6,61
03	Кухня-гостиная	28,80
04	Спальня	11,17
05	Мастер-ванна	11,76
06	Гардеробная	4,32
		70,36 м ²

Условные обозначения

	- встраиваемый точечный светильник
	- встраиваемый точечный светильник влагозащищенный
	- встраиваемый точечный светильник двойной
	- подсветка LED мебельная
	- подсветка LED в строительном исполнении
	- световой потолок
	- световая инсталляция
	- подключение к группе светильников
	- одна группа светильников
1 гр.	- номер группы светильников
600	- планируемые размеры
a	- равные размеры
h	- отметка высоты
	- 1-кл. выключатель
	- 2-кл. выключатель
	- 1-кл. переключатель
	- 2-кл. переключатель
	- мастер-выключатель
	- диммер
	- эл. розетка

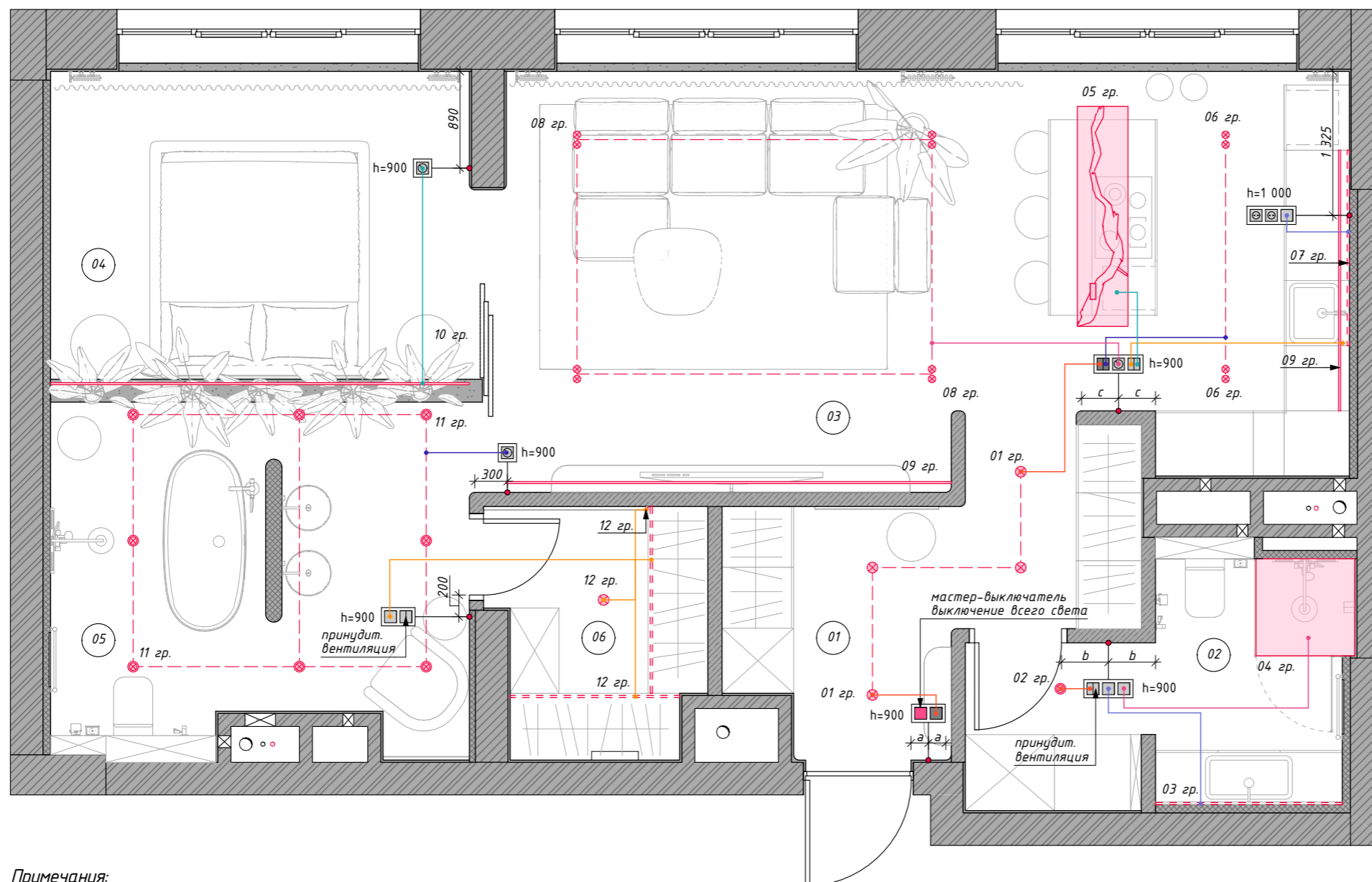

Примечания:

1. Все размеры указаны с учетом чистовой отделки.
2. Все отметки высот даны от чистого пола.
3. Привязки розеток и выключателей даны от центра рамки.
4. Горизонтальные рамки на плане отображают горизонтальное расположение на стене. Вертикальные рамки на плане отображают вертикальное расположение на стене.
5. Данный лист смотреть совместно с листом 20 "План расстановки светильников", листом #МакID(ссыл) "План розеток и эл.выводов".

Экспликация помещений

№	Наименование	S, м ²
01	Прихожая	7,70
02	Гостевой санузел	6,61
03	Кухня-гостиная	28,80
04	Спальня	11,17
05	Мастер-ванна	11,76
06	Гардеробная	4,32
		70,36 м ²

Условные обозначения

	- эл. розетка
	- эл. розетка за мебелью
	- интернет-розетка
	- видеодомофон
	- регулятор тёплых полов
	- 1-кл. выключатель
	- вывод эл. 220V
600	- планируемые размеры
a	- равные размеры
h	- отметка высоты

Примечания:

1. Все размеры указаны с учетом чистовой отделки.
2. Все отметки высот даны от чистого пола.
3. Привязки розеток и выключателей даны от центра рамки.
4. Горизонтальные рамки на плане отображают горизонтальное расположение на стене. Вертикальные рамки на плане отображают вертикальное расположение на стене.
5. Розетки за мебелью расположить на задней стенке мебельной конструкции.
6. Данный лист смотреть совместно с листом 20 "План расстановки светильников", листом 22 "План розеток и эл. выводов".

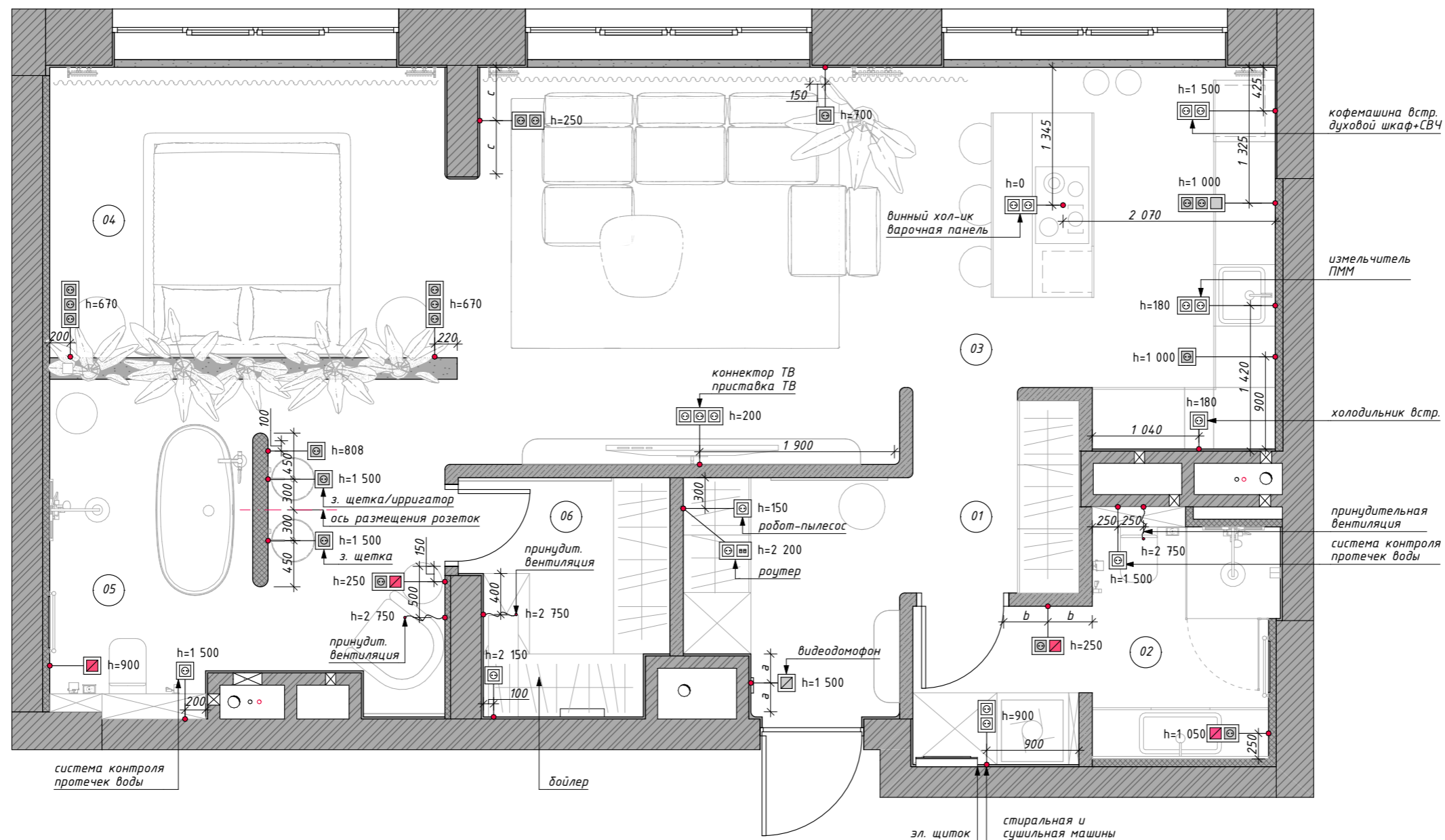





План тёплых полов



Экспликация помещений

№	Наименование	S, м ²
01	Прихожая	7,70
02	Гостевой санузел	6,61
03	Кухня-гостиная	28,80
04	Спальня	11,17
05	Мастер-ванна	11,76
06	Гардеробная	4,32
		70,36 м ²

Ведомость тёплого пола

№	Обозначение на плане	Площадь, м ²
ТП 01		2,81
ТП 02		4,65
ТП 03		0,30
ТП 04		0,30
		8,06 м ²

Условные обозначения

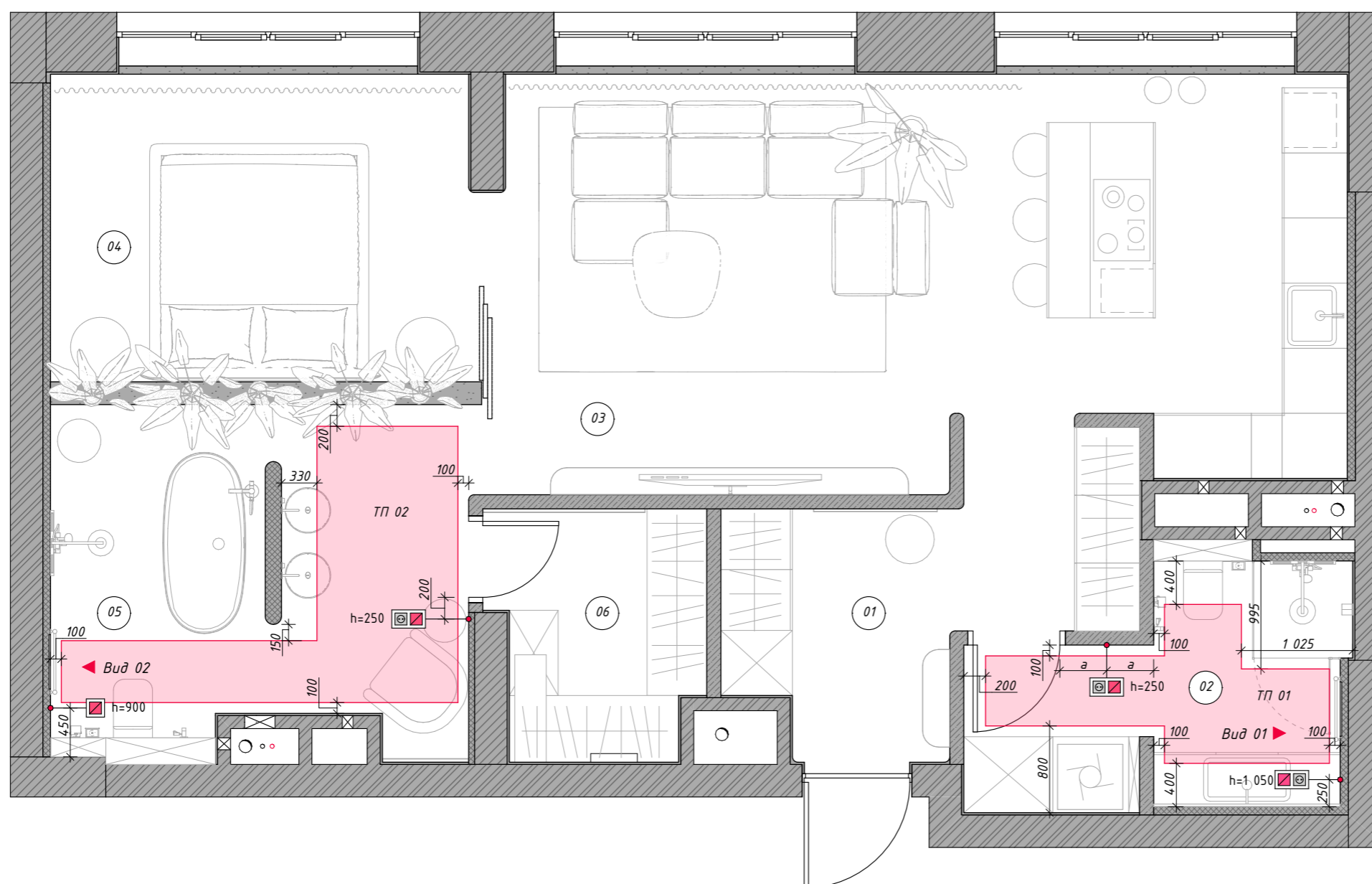

-  - эл. розетка
-  - регулятор тёплых полов
- 600 - планируемые размеры
- Вид 01  - планируемые размеры



Примечания:

1. Все размеры указаны с учетом чистовой отделки.
2. Все отметки высот даны от чистого пола.
3. Привязки розеток и регуляторов теплого пола даны от центра рамки.
4. Предусмотреть технологический отступ от стен и габаритных предметов интерьера не менее 100мм.
4. Данный лист смотреть совместно с листом 25 "Уточнение к плану тёплых полов".

Условные обозначения

-  - эл. розетка
-  - регулятор тёплых полов
- 600 - планируемые размеры
- ТП 03 - номер участка тёплого пола

Вид 01. Монтаж мата теплого пола.
Гостевой санузел.

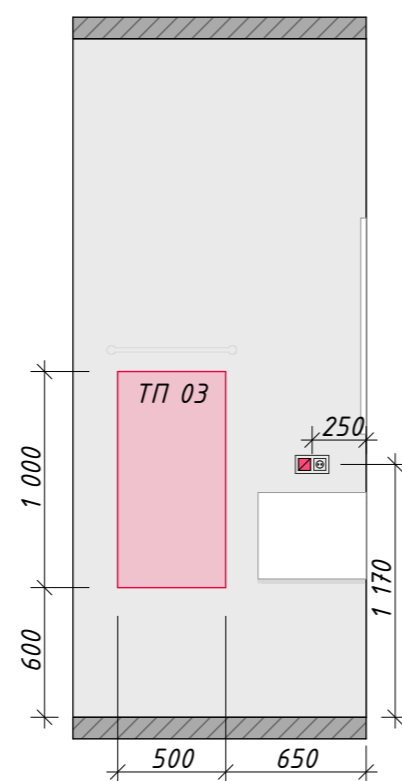

Вид 02. Монтаж мата теплого пола.
Мастер-ванна.

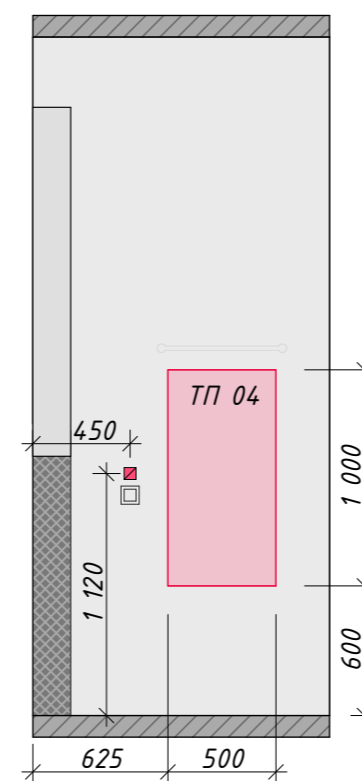





Экспликация помещений

№	Наименование	S, м ²
01	Прихожая	7,70
02	Гостевой санузел	6,61
03	Кухня-гостиная	28,80
04	Спальня	11,17
05	Мастер-ванна	11,76
06	Гардеробная	4,32
		70,36 м ²

Ведомость напольных покрытий

Покрытие	Услов. обознач.	S
инженерная доска франц.ёлка		48,18
микроцемент		22,79

Условные обозначения

- a* – равные размеры
- 800 – планируемые размеры
-  – стыковочный профиль
-  – опорный зажимной профиль
-  – пробковый компенсатор
-  – ось раскладки напольного покрытия
-  – разрез

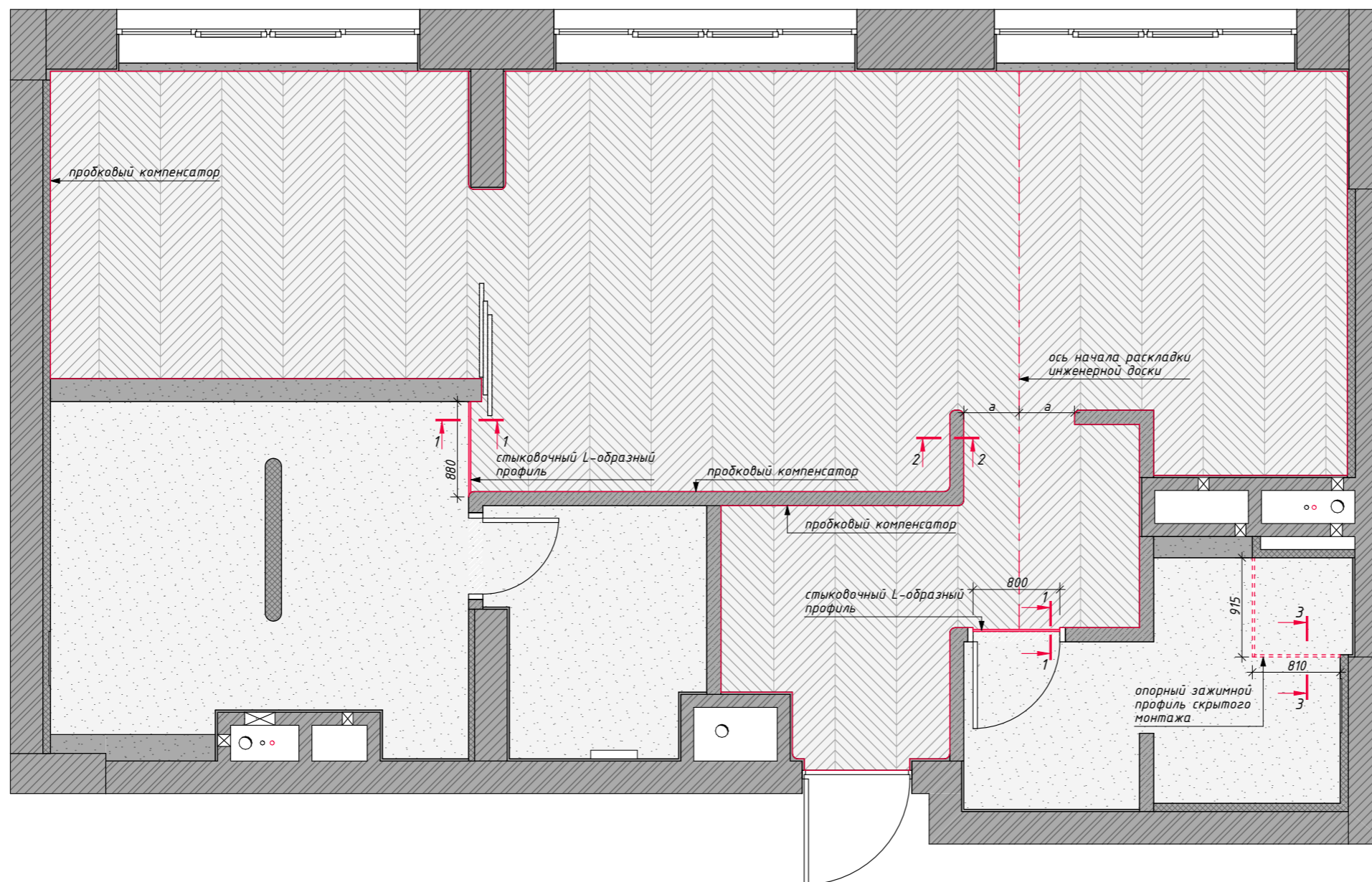

Примечания:

1. Общая длина стыковочного профиля – 1 680мм.
2. Стык инженерной доски и микроцемента см. Узел 1.
3. Стык инженерной доски и пробкового компенсатора см. Узел 2.
4. Монтаж опорного зажимного профиля см. Узел 3.
5. Данный лист считать совместно с листами 27 "Уточнение к плану напольных покрытий", 28 "План раскладки плитусов".

Условные обозначения

* - уточнить у представителя
авторского контроля

Примечания:

1. Данный лист смотреть совместно с
листами 26 "План напольных
покрытий", 28 "План раскладки
плинтусов".

Узел 1.
Стык микроцемента и инженерной доски.

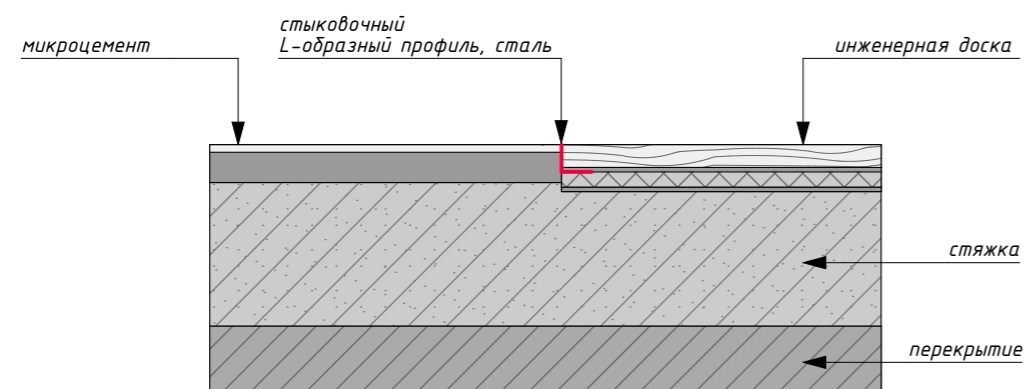

Узел 2.
Стык инженерной доски и пробкового компенсатора.

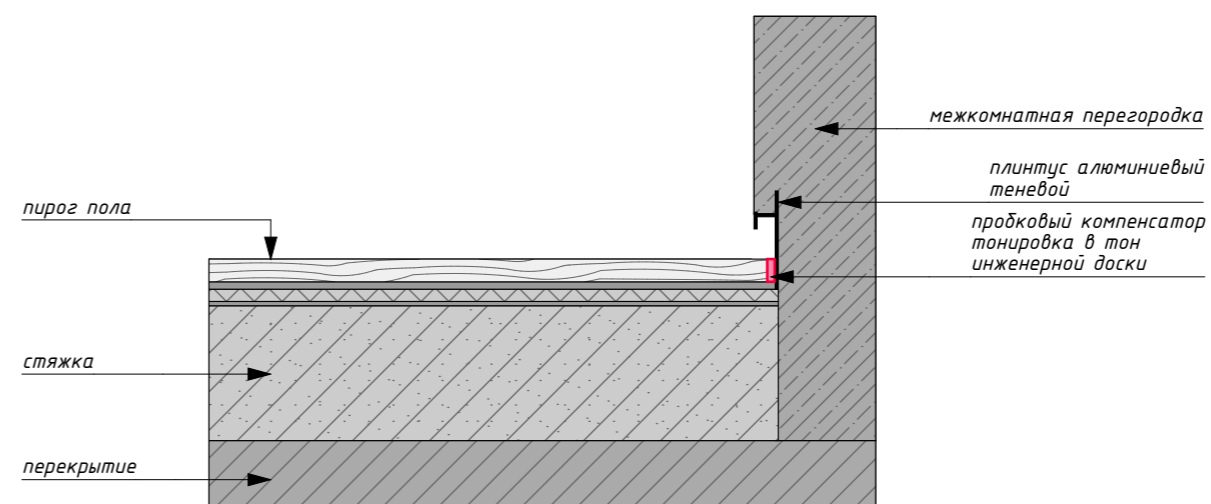

Узел 3.
Монтаж опорного зажимного профиля скрытого монтажа.
Гостевой санузел.

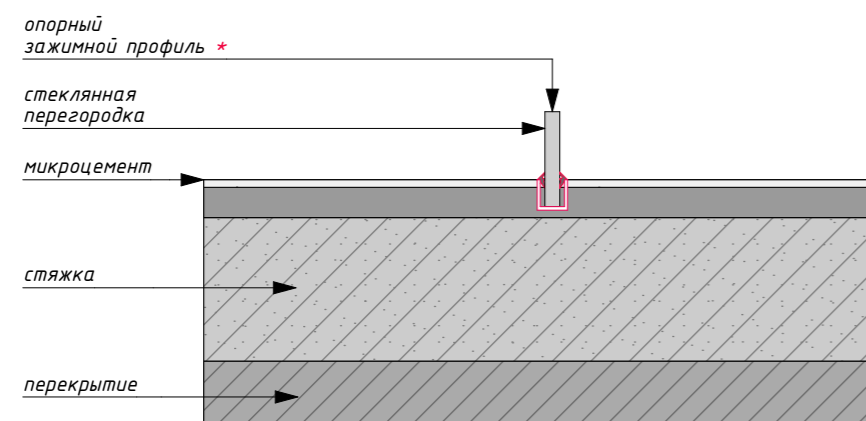

План раскладки плинтусов

Экспликация помещений

№	Наименование	S, м ²
01	Прихожая	7,70
02	Гостевой санузел	6,61
03	Кухня-гостиная	28,80
04	Спальня	11,17
05	Мастер-ванна	11,76
06	Гардеробная	4,32
		70,36 м ²







Условные обозначения

800 - планируемые размеры

 - теневой плинтус

 - разрез

Ведомость плинтусов

Номер помещения	Вид на плане	Длина
01, Прихожая		8 341
02, Гостевой санузел		7 535
03, Кухня-гостиная		15 768
04, Спальня		12 101
05, Мастер-ванна		10 339
06, Гардеробная		2 115
		56 199 мм

Примечания:

1. Профиль теневого плинтуса завести в проём до дверной коробки.
2. Монтаж теневого профиля см. Узел 1.
3. Данный лист смотреть совместно с листами #МакID(ссыл) "#Имя Макета (ссылка)", 27 "Уточнение к плану напольных покрытий".

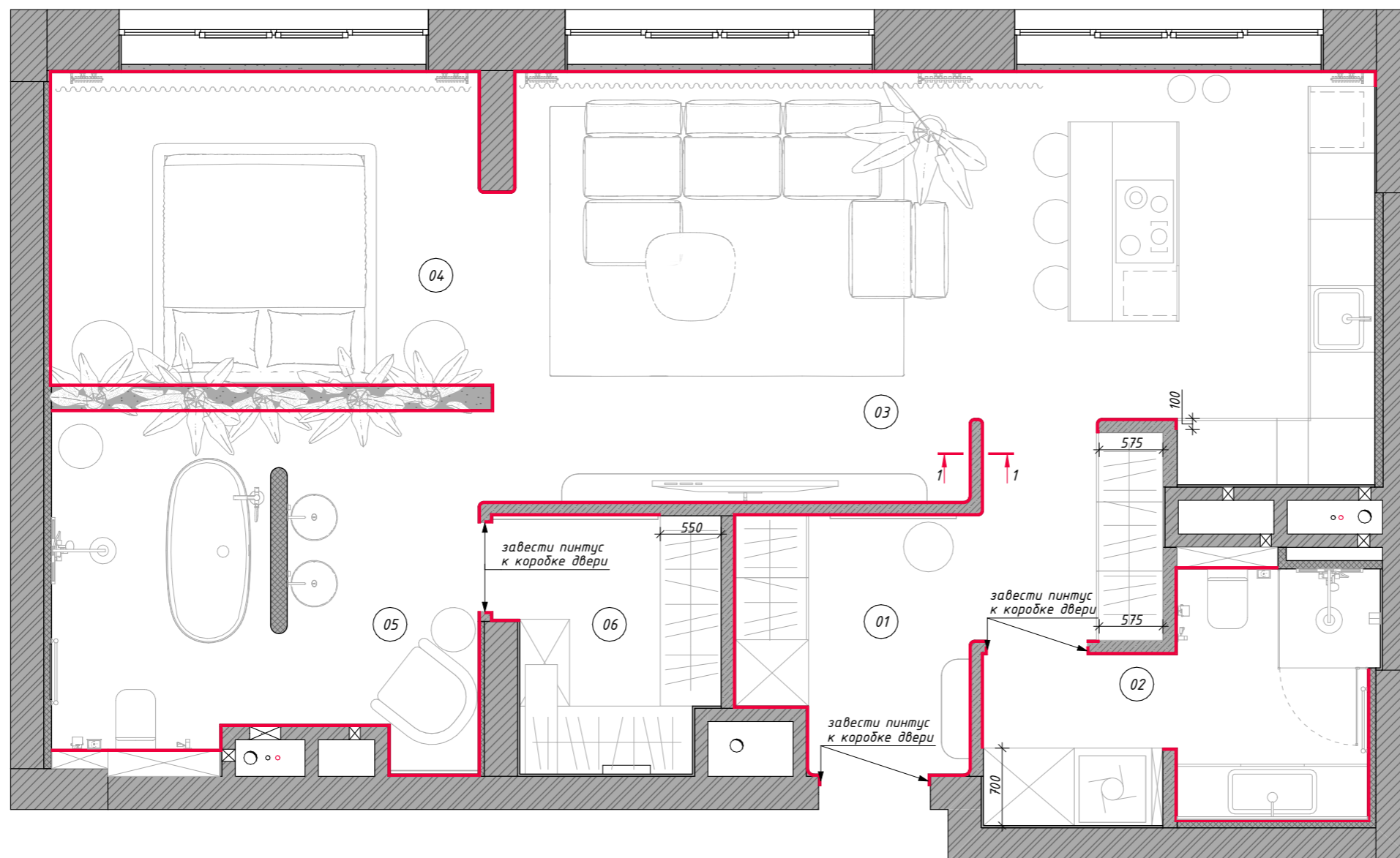

Узел 1.
Монтаж скрытого плинтуса.

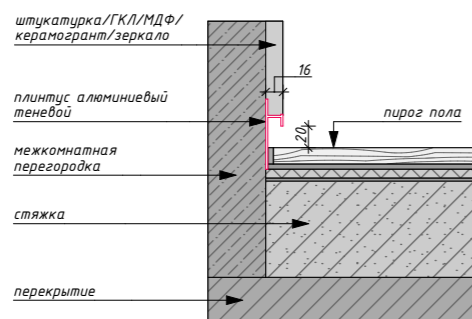

План конструкций потолков

Экспликация помещений

№	Наименование	S, м ²
01	Прихожая	7,70
02	Гостевой санузел	6,61
03	Кухня-гостиная	28,80
04	Спальня	11,17
05	Мастер-ванна	11,76
06	Гардеробная	4,32
		70,36 м ²

Условные обозначения

a	- равные размеры
800	- планируемые размеры
— — —	- ось расположения светильников
- - - -	- ось расположения вент. диффузоров
↑ ↓	- разрез
▨	- закладная фанера/брус
■	- ниша для профиля вент. диффузоров

Ведомость конструкций потолка

вид на плане	тип потолка	опуск от 0.000	S, м ²
□	Потолок ГКЛ	-0,100мм	37,64
▨	Потолок ГКЛ	-0,200мм	17,14
▧	Потолок ГКЛ	-0,330мм	13,67
			68,45 м ²
▨	Потолок натяжной	-0,330мм	0,81
			0,81 м ²

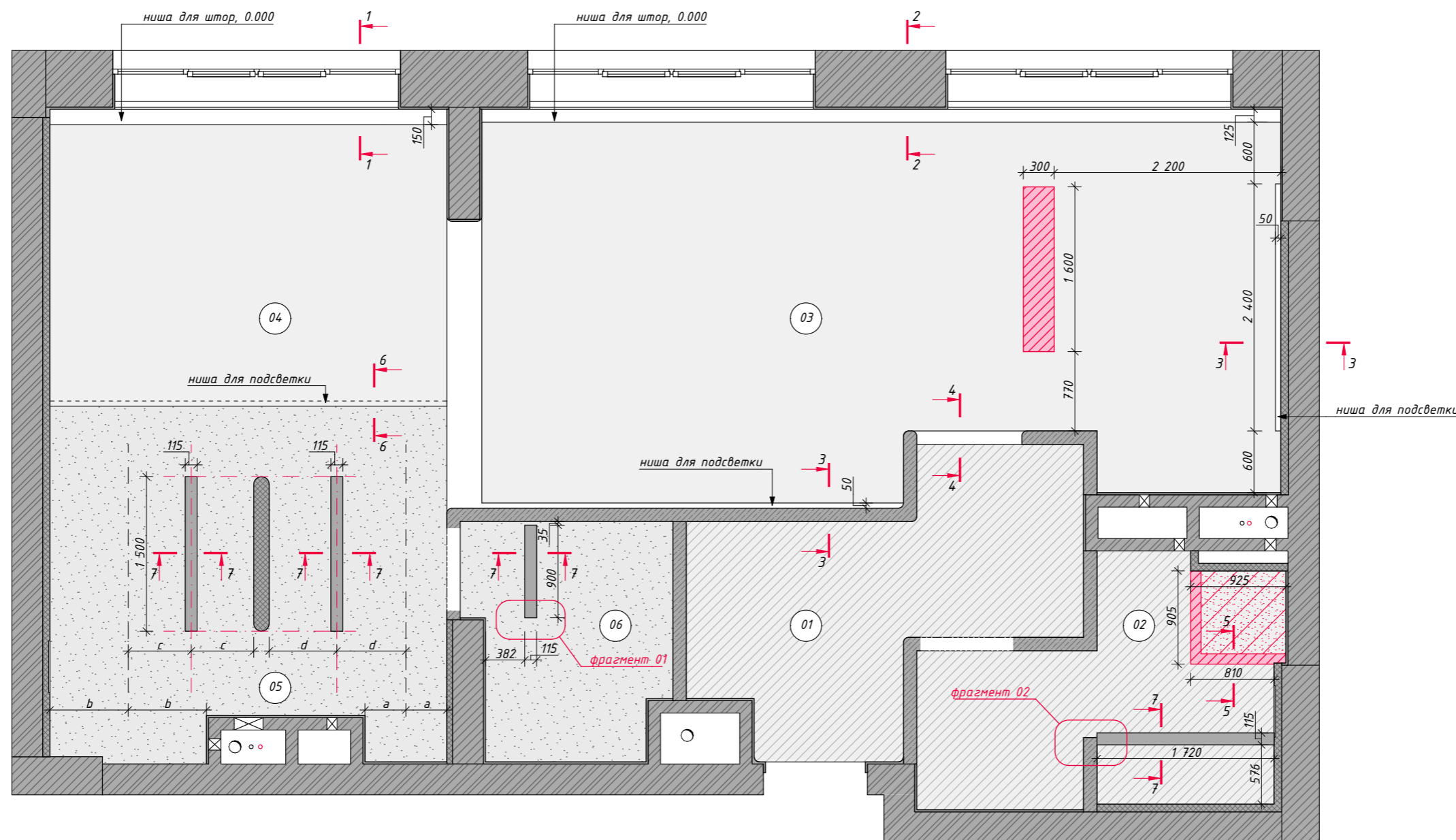

Примечания:

1. Данный лист смотреть совместно с листами 20 "План расстановки светильников", 30 "Уточнение к плану конструкций потолков".
2. Все размеры даны с учетом чистой отделки.
3. За 0.000 принята отметка чернового потолка.
4. Размер и тип закладных элементов уточнить после выбора осветительных приборов, профилей натяжного потолка и зажимного профиля для стекла.

- * - уточнить у представителя авторского контроля
- 0.000 - отметка чистового потолка

Примечания:

1. Данный лист смотреть совместно с листами 20 "План расстановки светильников", 29 "План конструкций потолков".

Разрез 1-1.
Ниша для штор. Спальня.

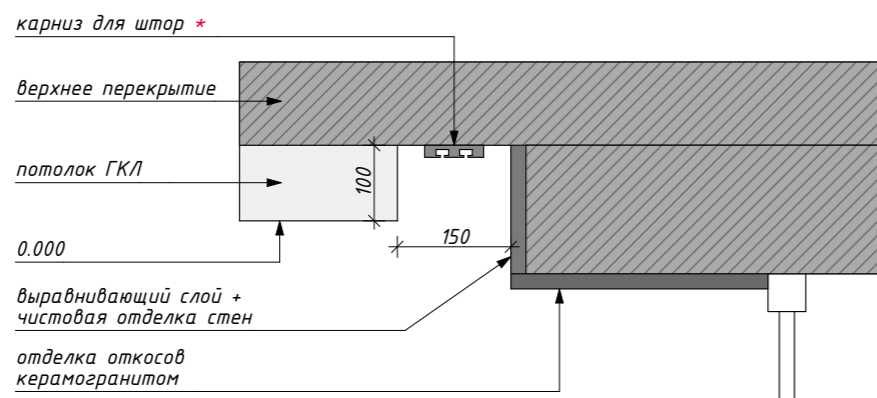

Разрез 2-2.
Ниша для штор. Кухня-гостиная.

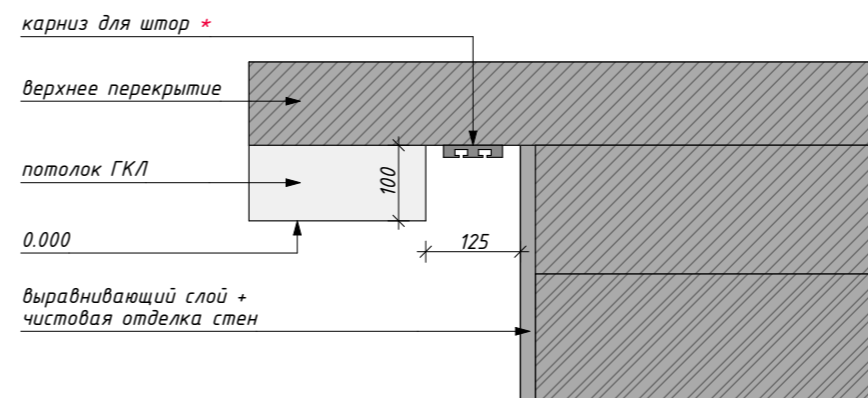

Разрез 3-3.
Ниша для подсветки. Кухня-гостиная.

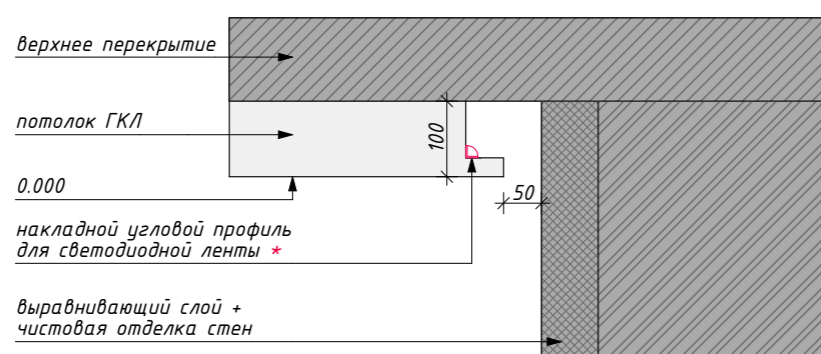

Разрез 4-4.
Проём. Кухня-гостиная - Прихожая.

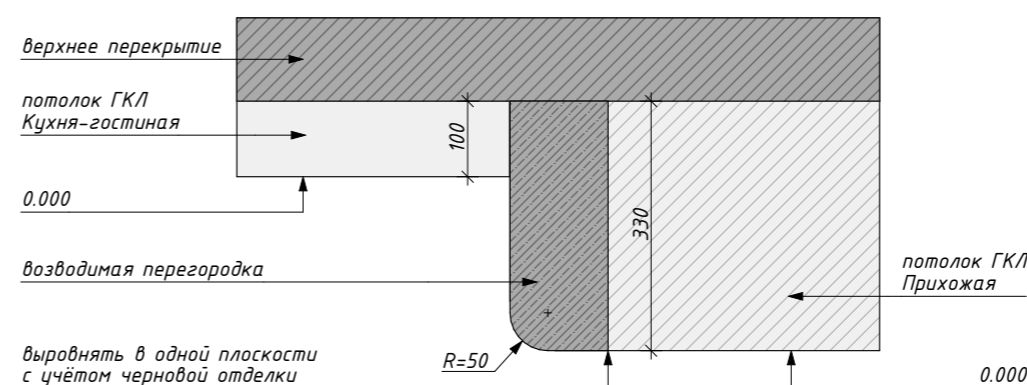

Разрез 5-5.
Стык светового потолка, стеклянной перегородки и потолка ГКЛ. Гостевой санузел.

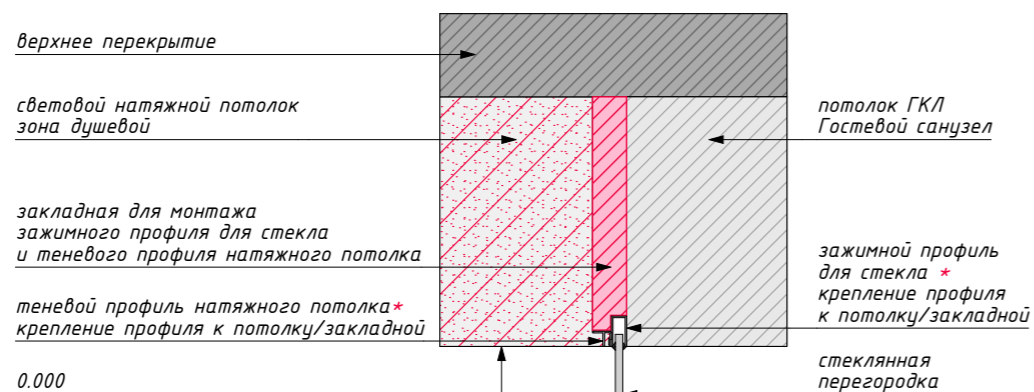

Разрез 6-6.
Ниша для подсветки. Спальня.

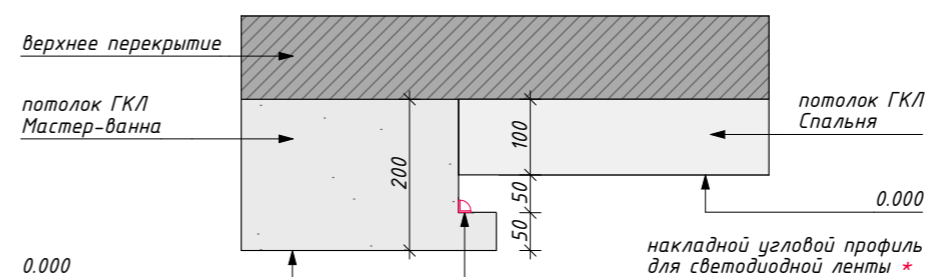

Разрез 7-7.
Монтаж щелевого диффузора вентиляции скрытого монтажа. Мастер-ванна, Гостевой санузел, Гардеробная.

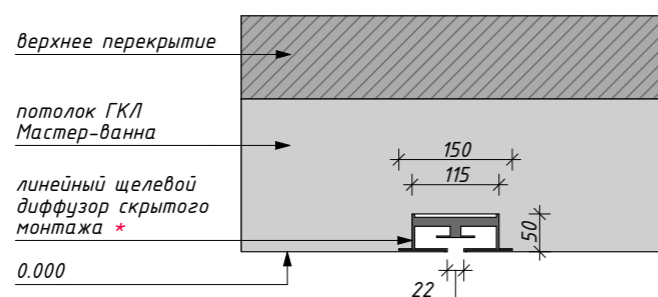

Фрагмент 1.
Стык шкафа и щелевого диффузора вентиляции скрытого монтажа. Гардеробная.

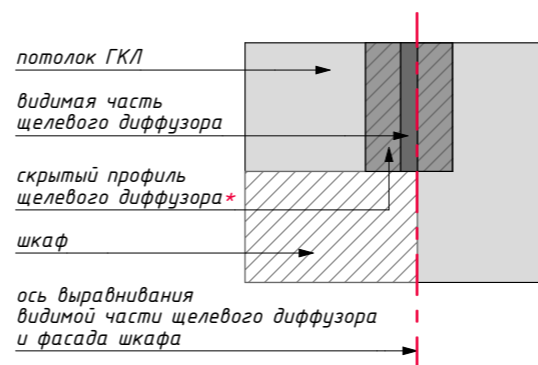

Фрагмент 2.
Стык перегородки и щелевого диффузора вентиляции скрытого монтажа. Гардеробная.

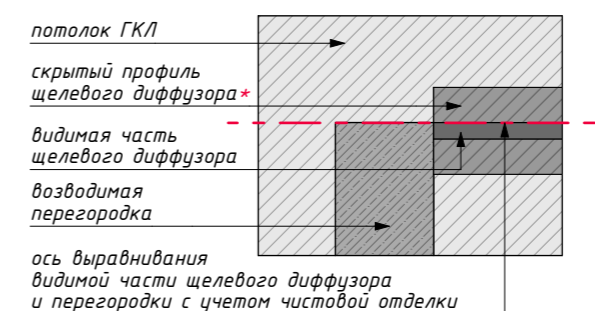

88.DES²





Апартаменты ЖК "Город на реке
Тушино 2018" г. Москва

План отделки потолков

Экспликация помещений

№	Наименование	S, м ²
01	Прихожая	7,70
02	Гостевой санузел	6,61
03	Кухня-гостиная	28,80
04	Спальня	11,17
05	Мастер-ванна	11,76
06	Гардеробная	4,32
		70,36 м ²

Ведомость отделки потолков

Вид на плане	Вид отделки	S, м ²
	краска, тип 1	61,39
	краска, тип 2	1,11
	натяжной потолок	0,84
	отделка за встройкой	7,60

Условные обозначения

800 - планируемые размеры

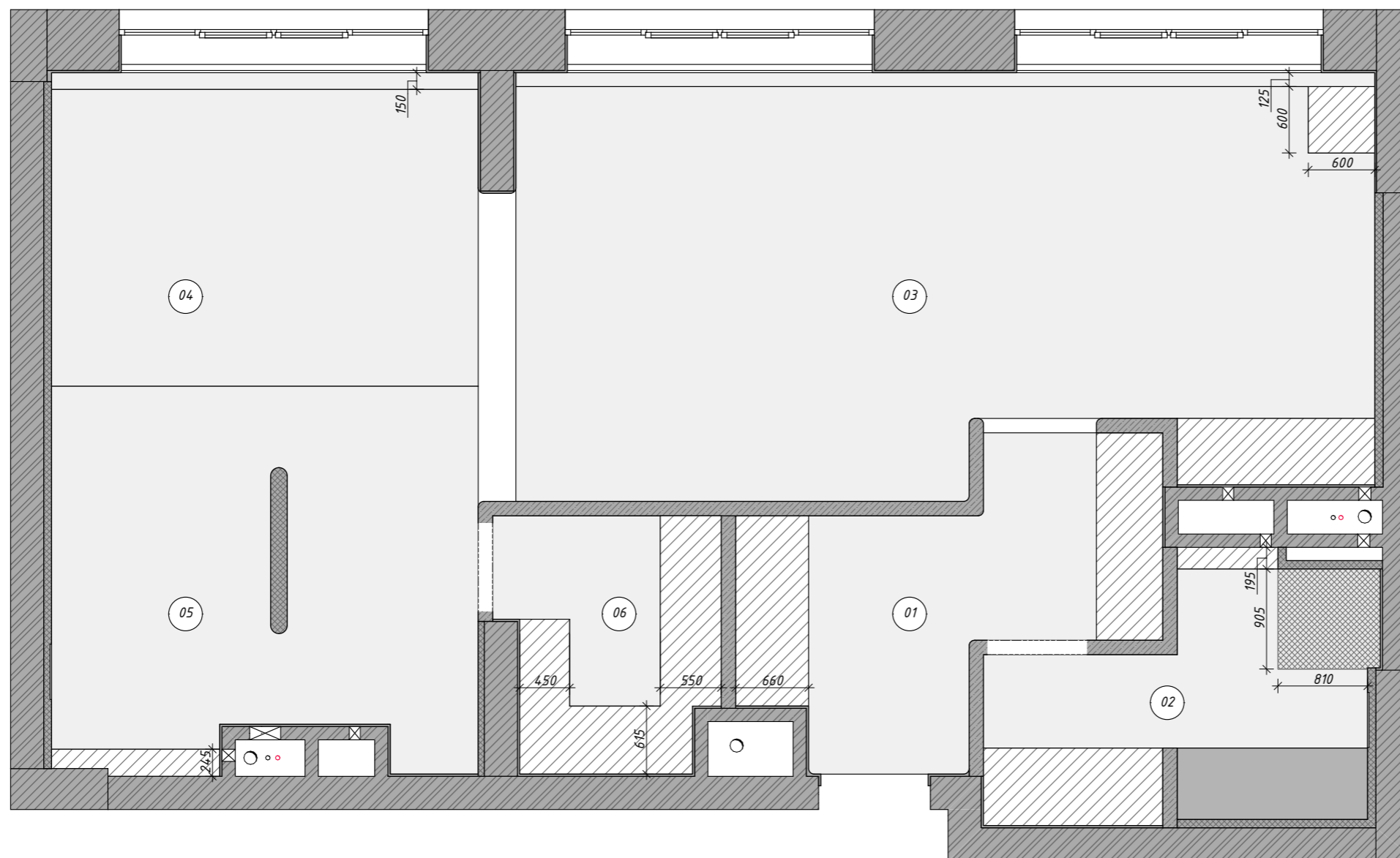

План отделки стен

Экспликация помещений

№	Наименование	S, м2
01	Прихожая	7,70
02	Гостевой санузел	6,61
03	Кухня-гостиная	28,80
04	Спальня	11,17
05	Мастер-ванна	11,76
06	Гардеробная	4,32
		70,36 м ²

Ведомость отделки стен

Вид на плане	Тип отделки	S, м2
	дек. штукатурка, тип 1	106,87
	дек. штукатурка, тип 2	10,89
	зеркало	4,27
	камень, мозаика	8,98
	краска, тип 2	8,30
	отделка за встройкой	63,25
800 - планируемые размеры		

Примечания:

1. Данный лист смотреть с развертками и визуализациями, с листом 33 "План отделки оконных проемов".

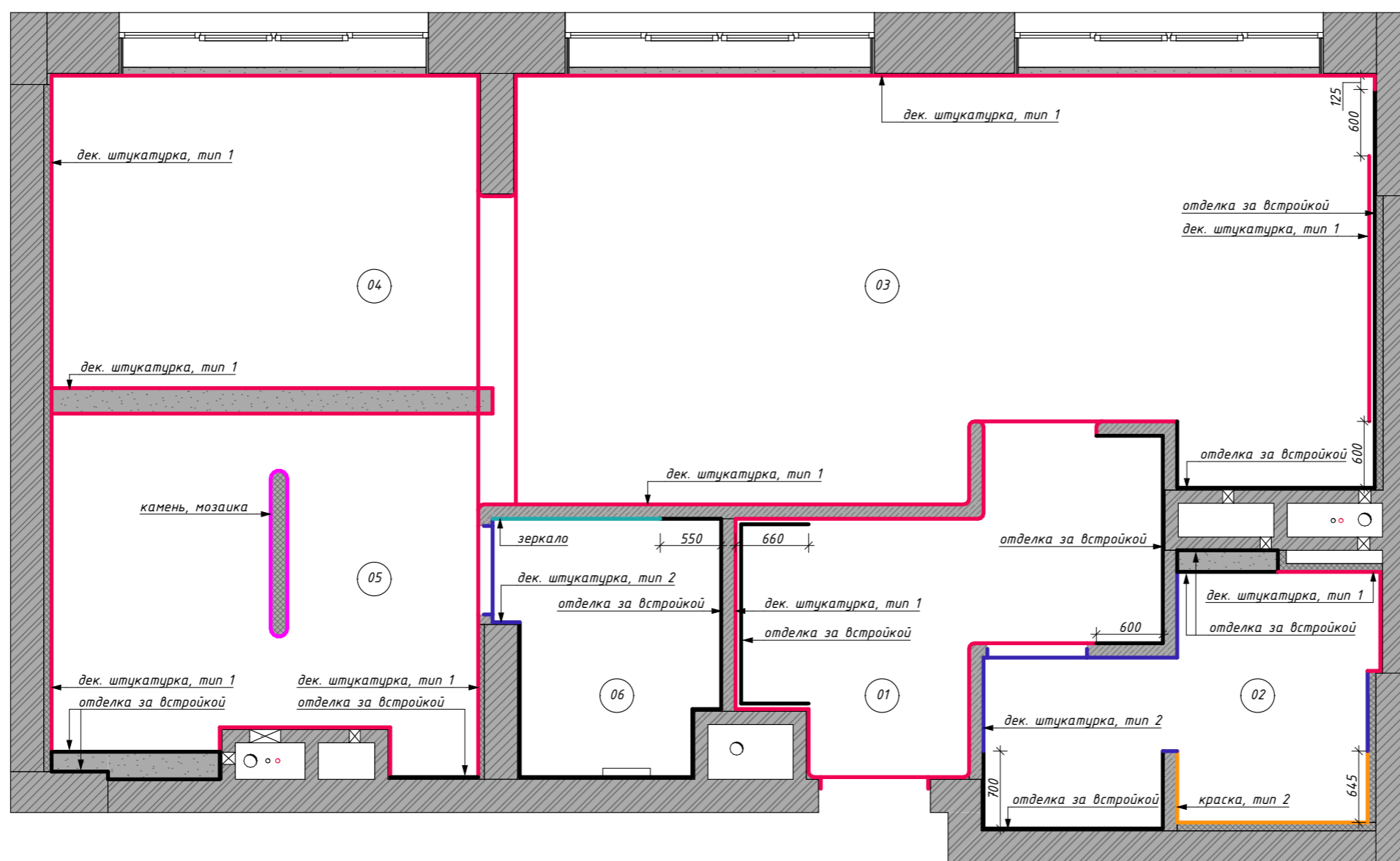



План отделки оконных проёмов

Экспликация помещений

№	Наименование	S, м ²
01	Прихожая	7,70
02	Гостевой санузел	6,61
03	Кухня-гостиная	28,80
04	Спальня	11,17
05	Мастер-ванна	11,76
06	Гардеробная	4,32
		70,36 м ²

Условные обозначения

	керамогранит, тип 1
	- керамогранит, тип 1
800	- планируемые размеры
	- начало укладки плитки

Примечания

1. Данный лист смотреть с развертками и визуализациями, с листом 32 "План отделки стен".
2. Керамогранитом облицевать весь периметр оконного проёма, в один уровень с плоскостью смежной стены.

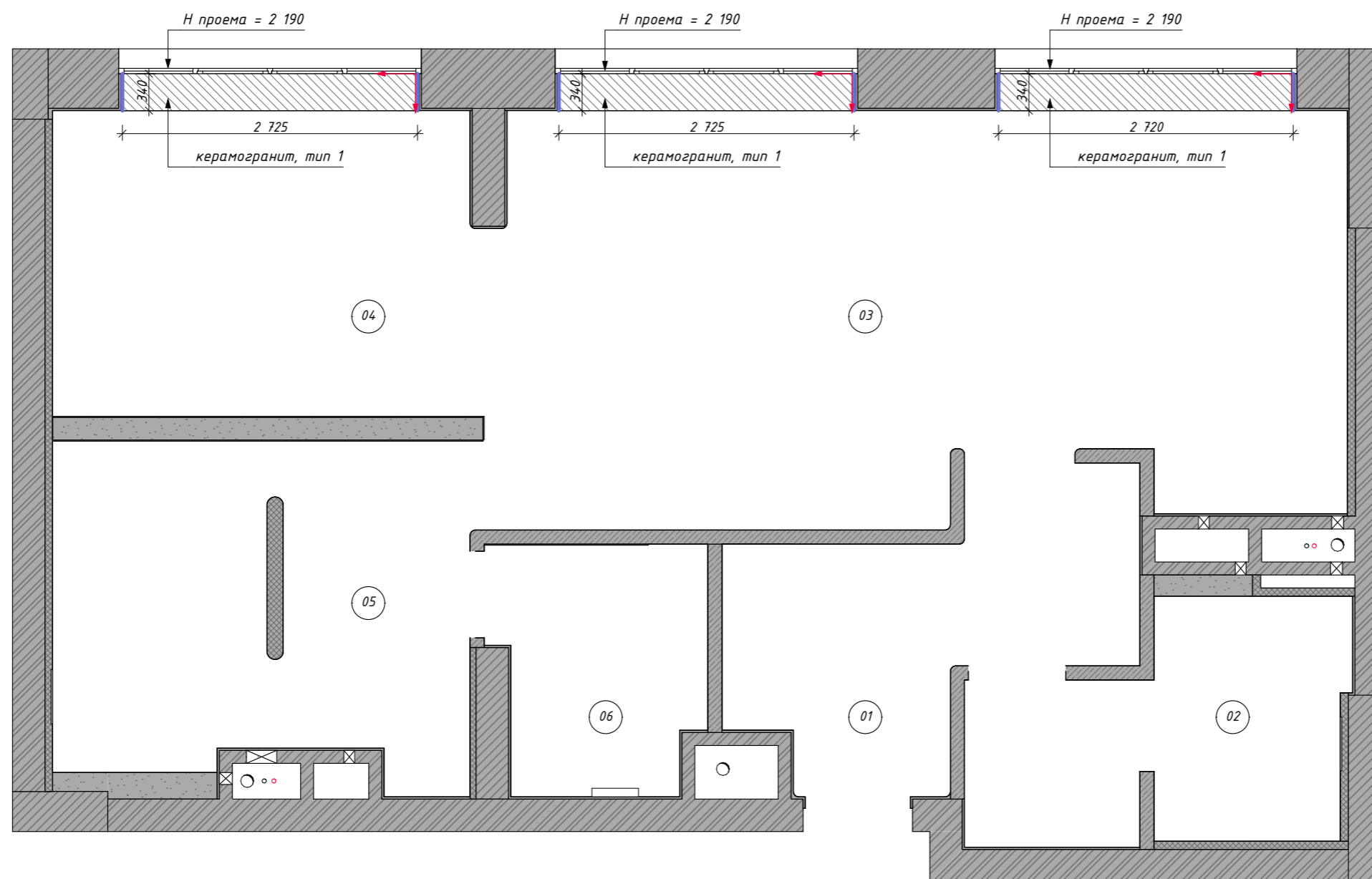

План маркировки стен для разверток

Экспликация помещений

№	Наименование	S, м ²
01	Прихожая	7,70
02	Гостевой санузел	6,61
03	Кухня-гостиная	28,80
04	Спальня	11,17
05	Мастер-ванна	11,76
06	Гардеробная	4,32
		70,36 м ²

Условные обозначения

8 9 - маркеры развёртки





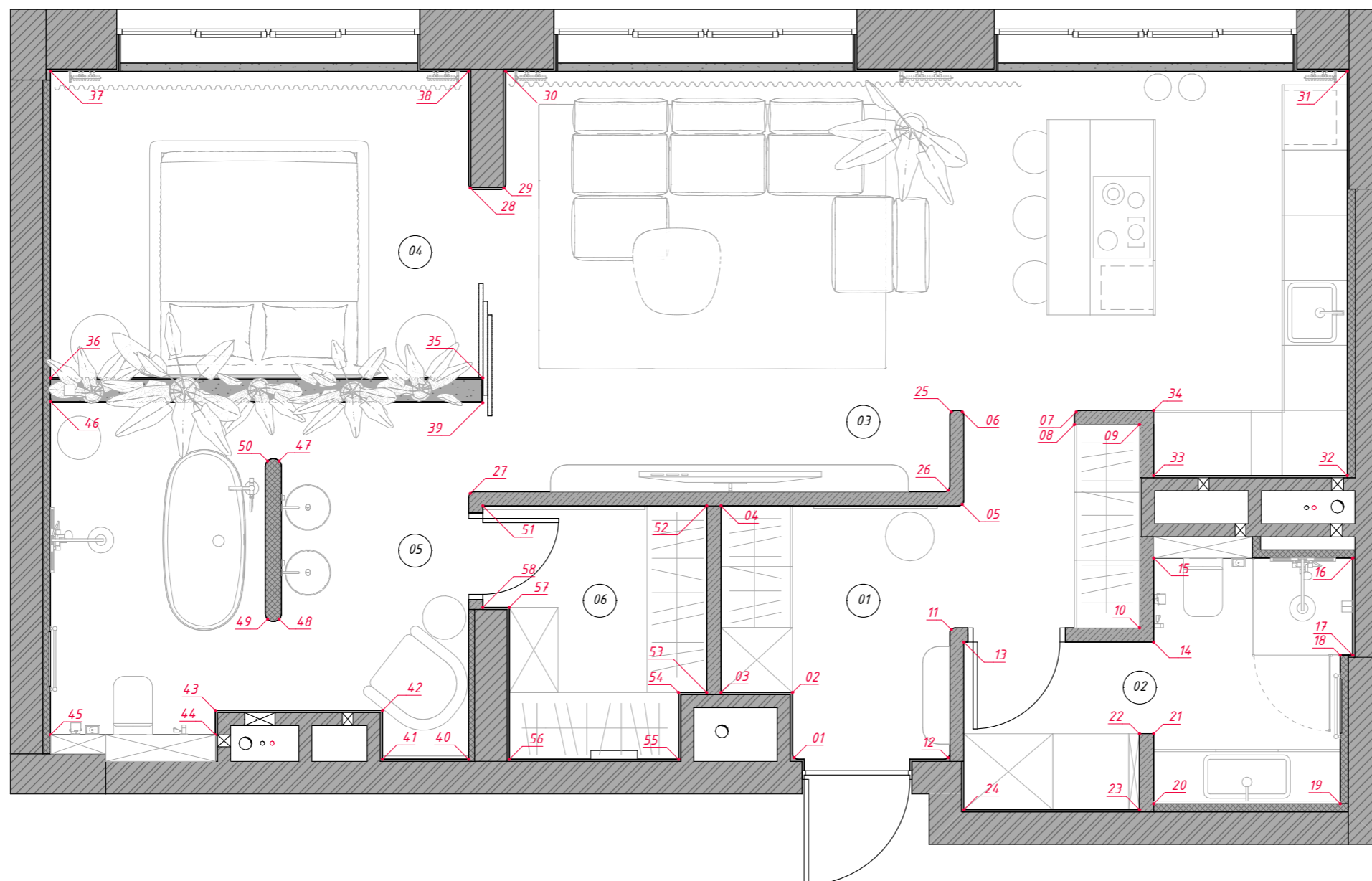



Примечания:

1. Данный лист смотреть с развёртками и визуализациями.



Развертки прихожей

Условные обозначения

-  - пирог потолка
-  - пирог пола
-  - декоративная штукатурка, тип 1
-  - отделка за мебелью
-  - эл. розетка
-  - интернет-розетка
-  - 1-кл. выключатель
-  - 1-кл. мастер-выключатель
- 600 - планируемые размеры
- a - равные размеры

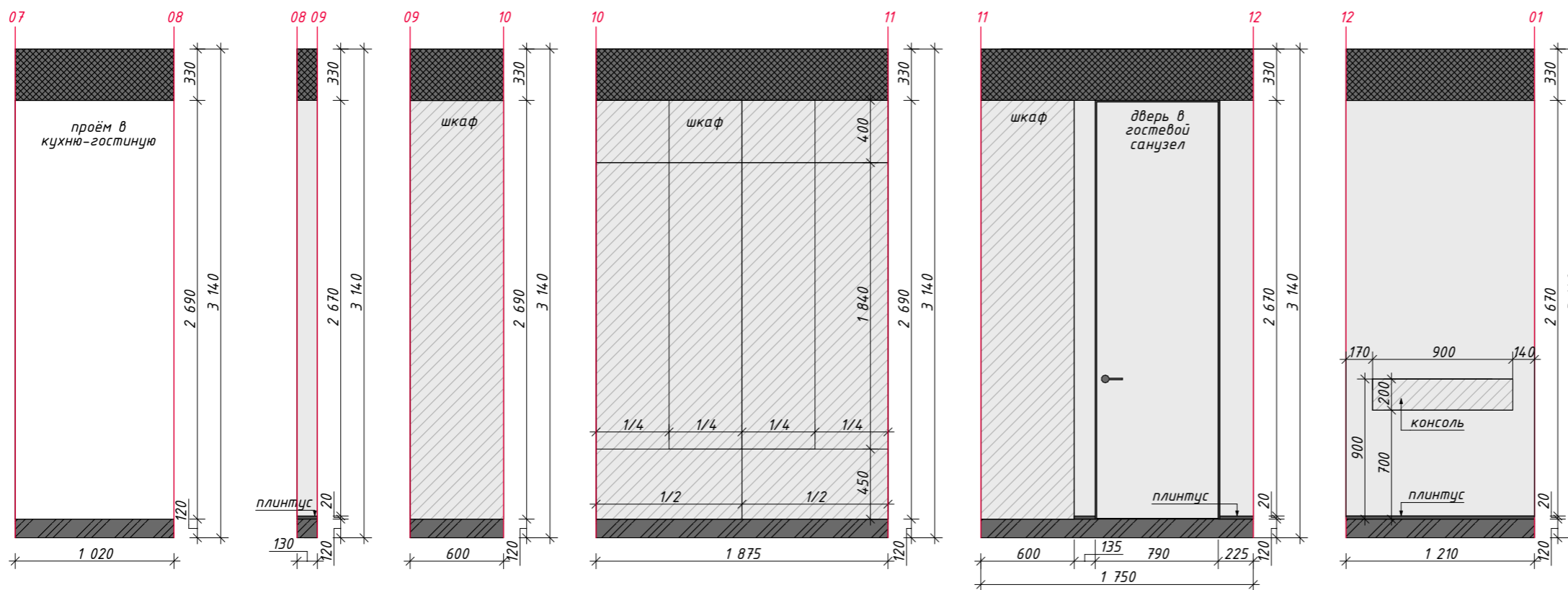
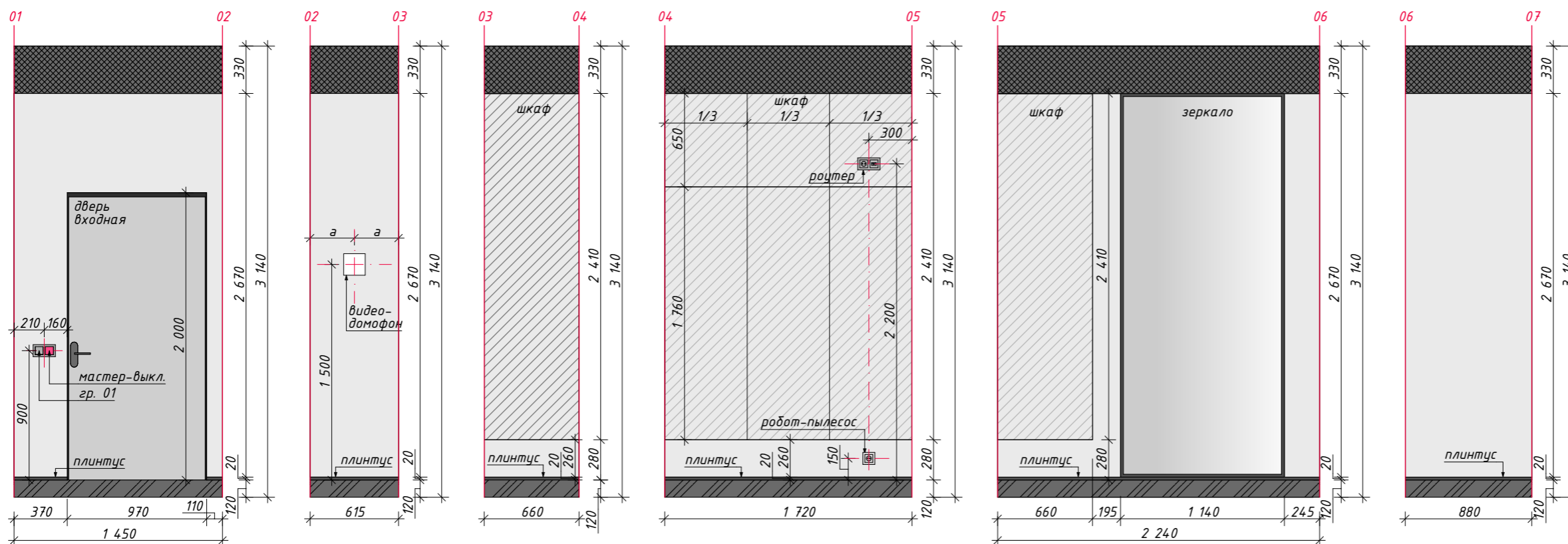

Развертки гостевого санузла

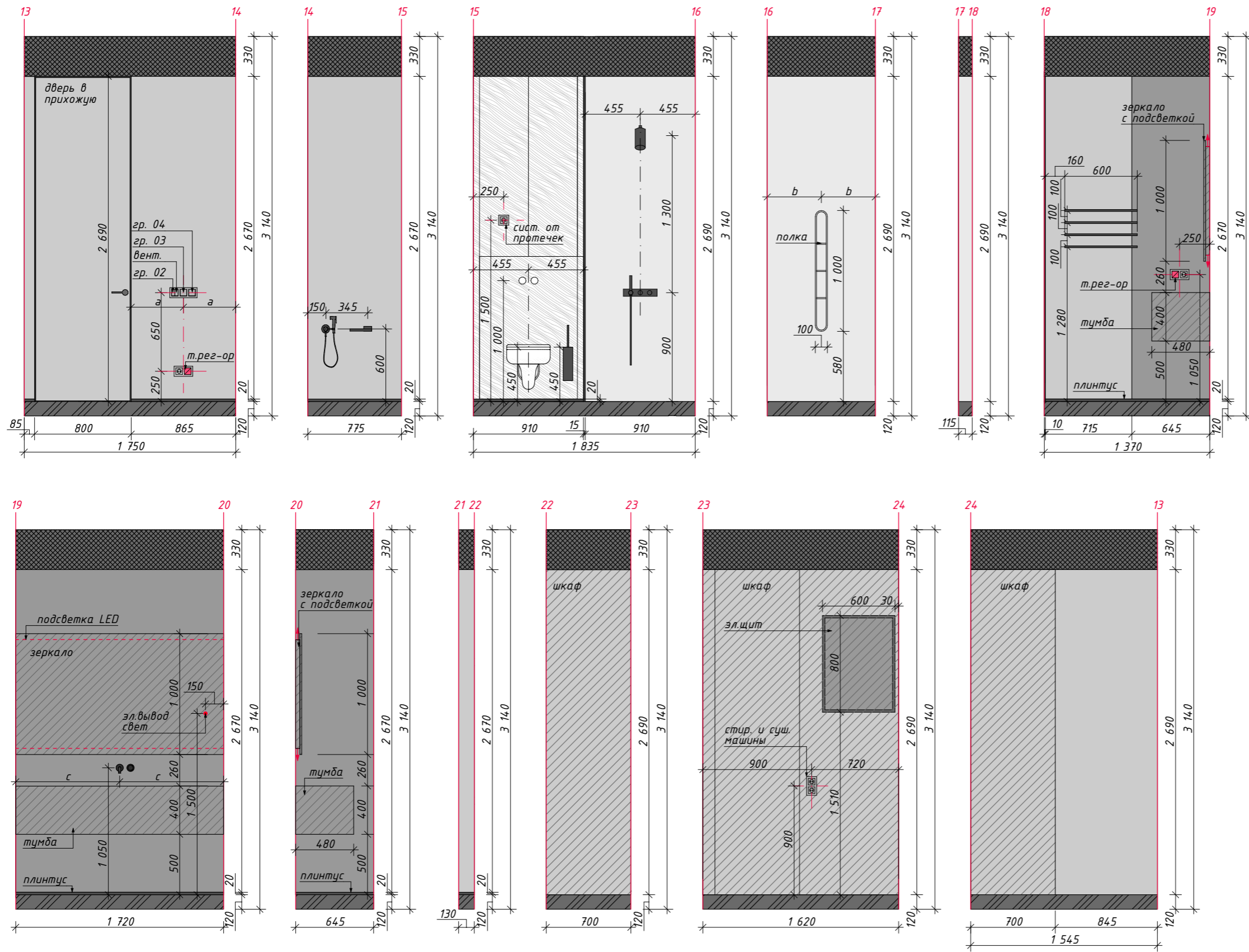







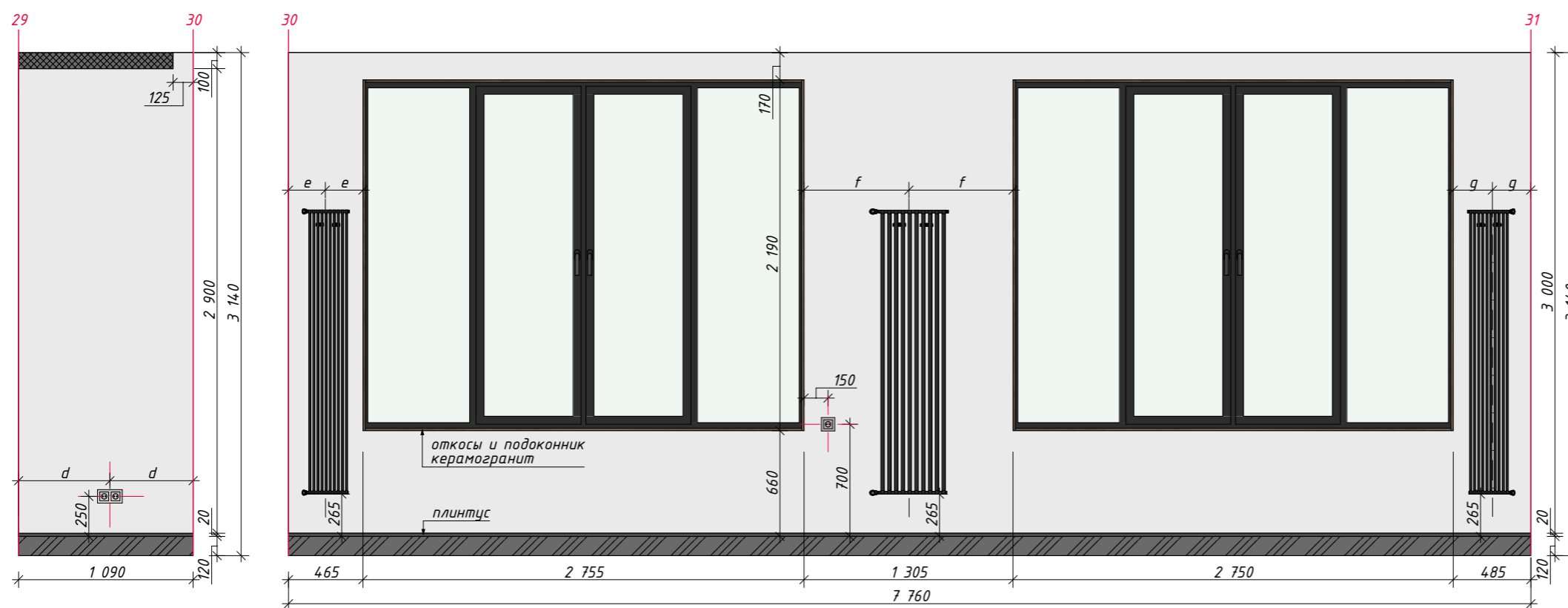
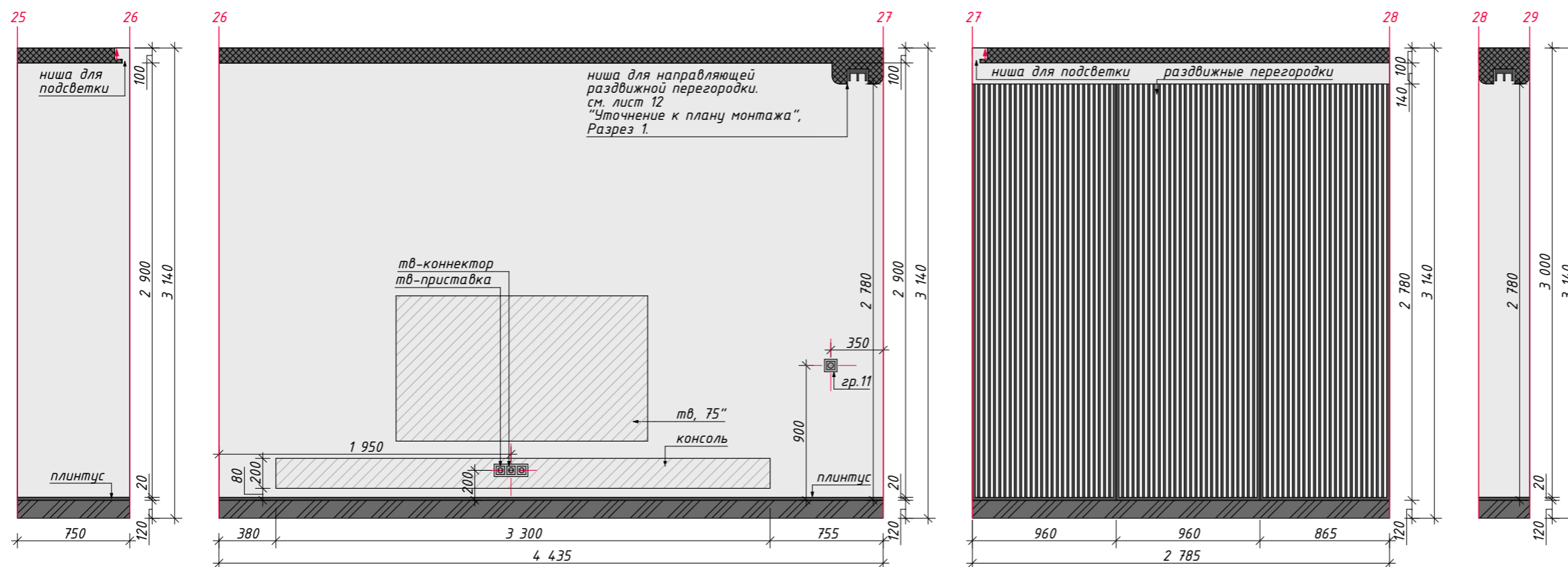

Развертки кухни-гостиной

Условные обозначения

	- пирог потолка
	- пирог пола
	- декоративная штукатурка, тип 1
	- отделка за мебелью
	- эл. розетка
	- 1-кл. выключатель
	- 2-кл. выключатель
	- диммер
	- эл. вывод, свет
600	- планируемые размеры
c	- равные размеры





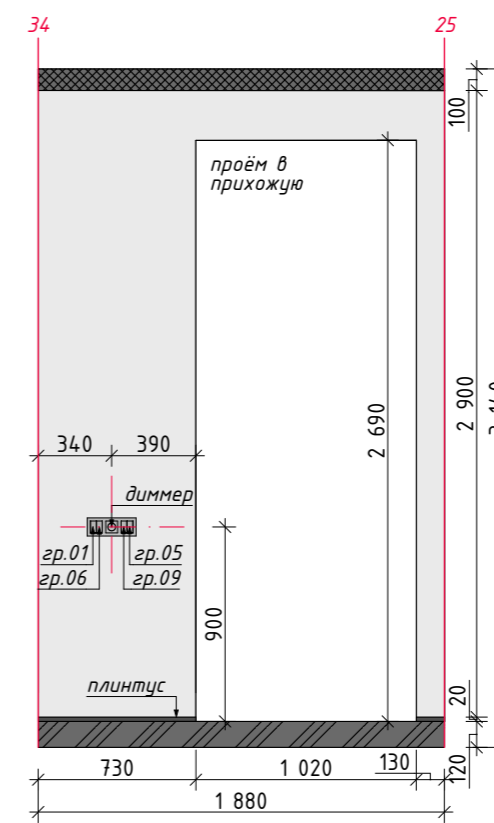
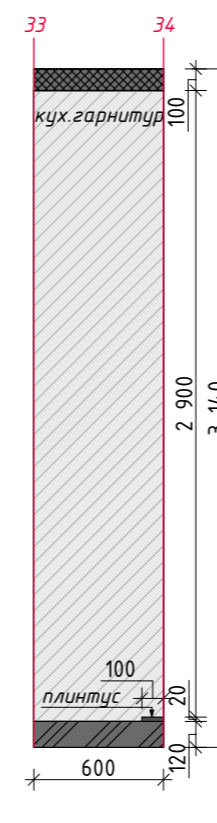
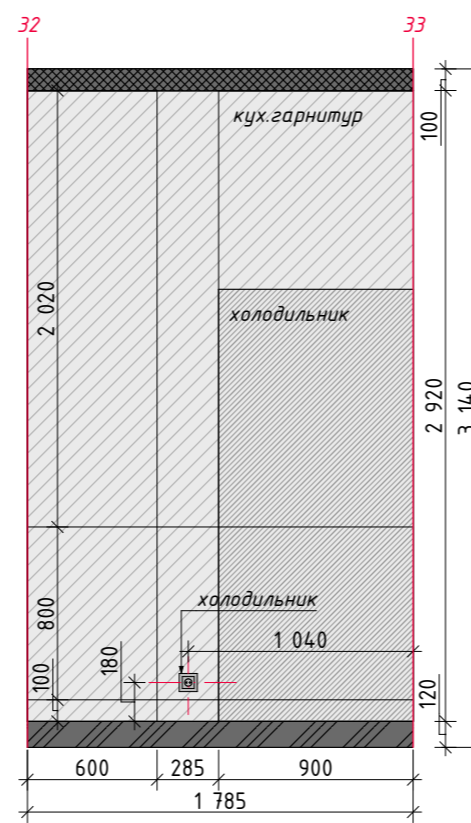
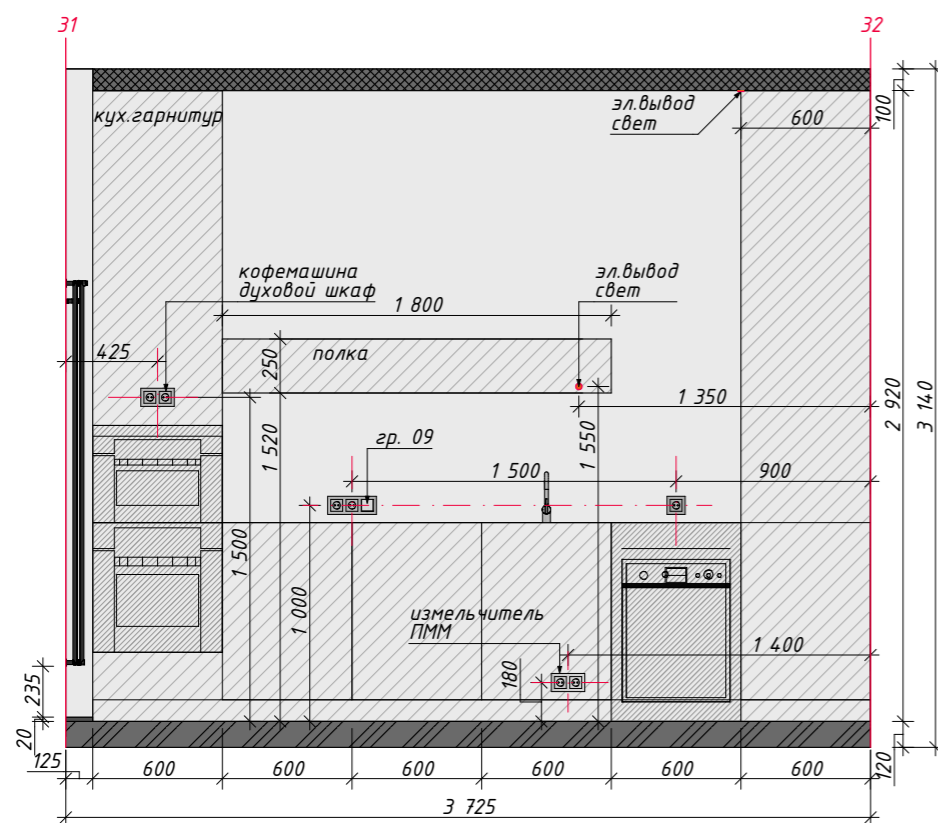

Условные обозначения

	- пирог потолка
	- пирог пола
	- декоративная штукатурка, тип 1
	- отделка за мебелью
	- эл. розетка
	- 1-кл. выключатель
	- 2-кл. выключатель
	- диммер
	- эл. вывод, свет
600	- планируемые размеры
c	- равные размеры



Развертки спальни

Условные обозначения

	- пирог потолка
	- пирог пола
	- декоративная штукатурка, тип 1
	- эл. розетка
	- диммер
600	- планируемые размеры
c	- равные размеры

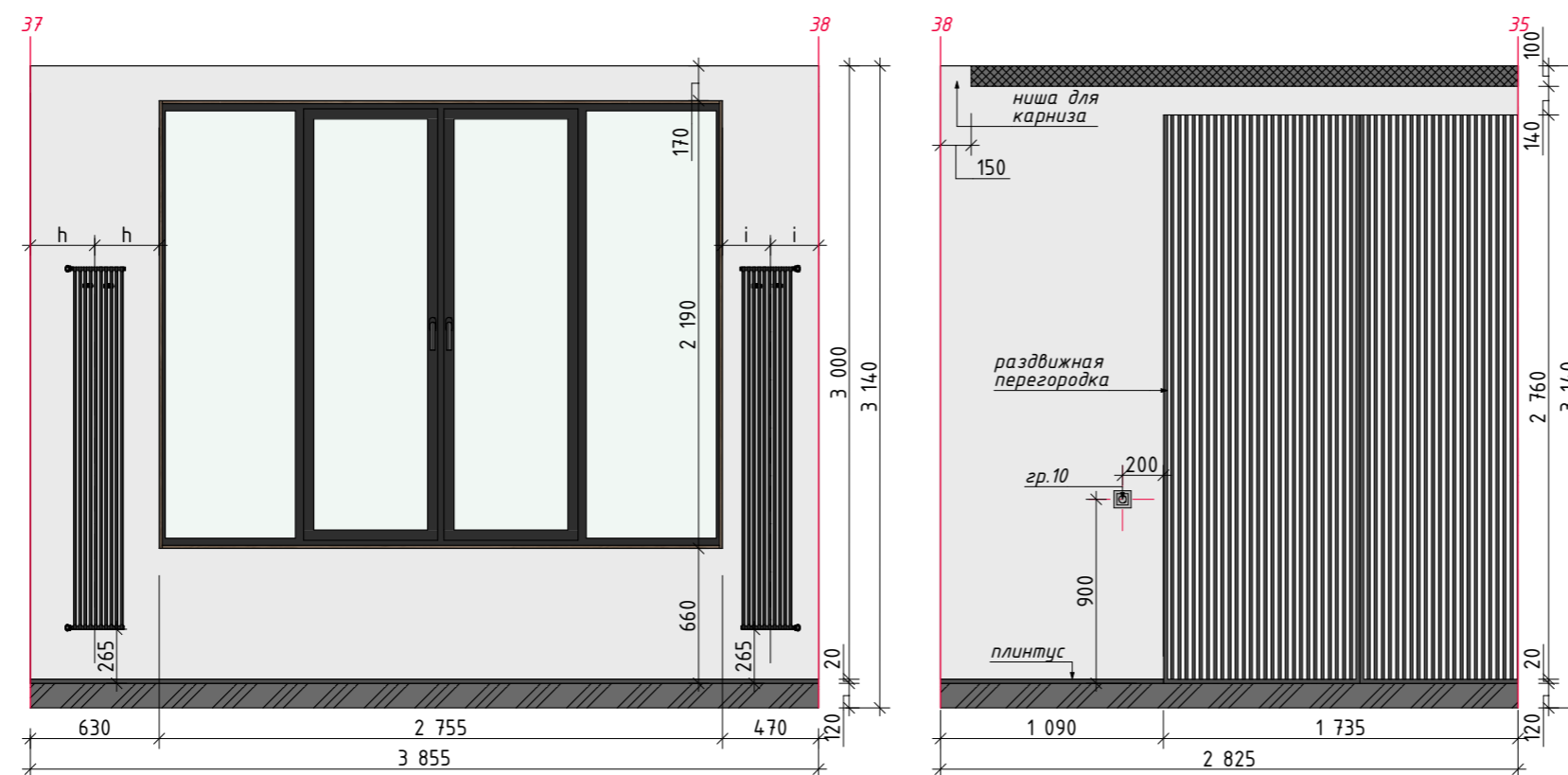
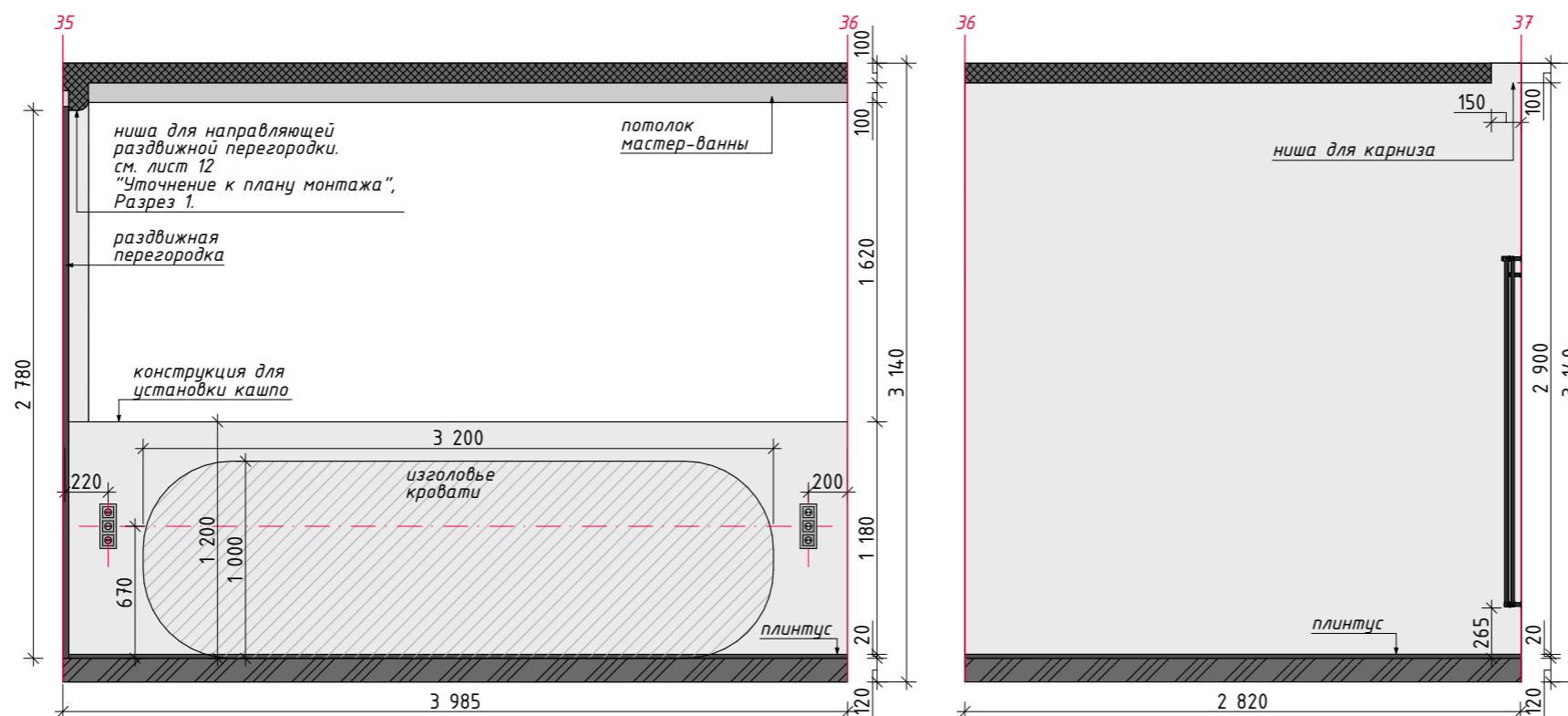



Развертки мастер-ванной

Условные обозначения

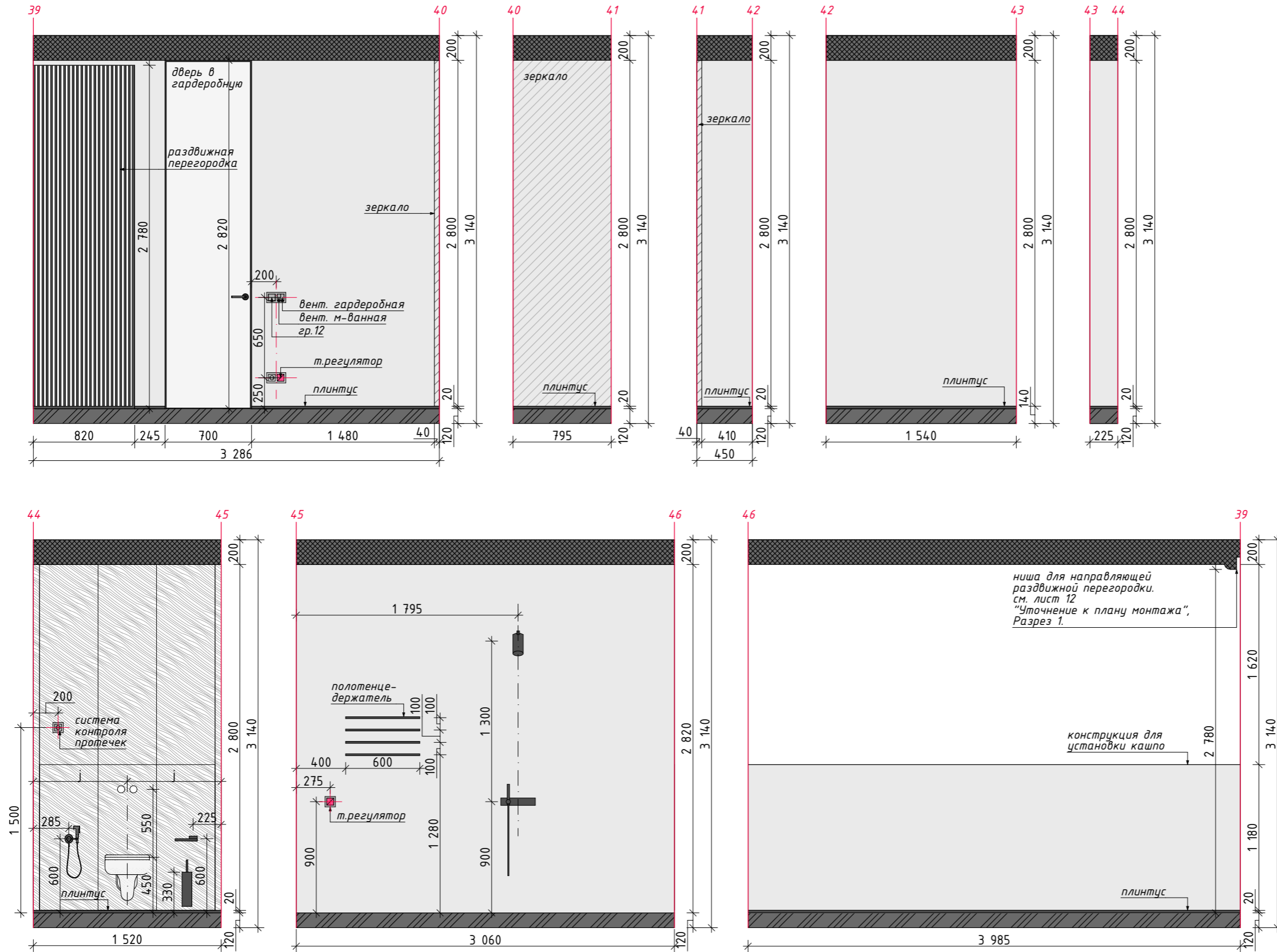
	- пирог потолка
	- пирог пола
	- декоративная штукатурка, тип 1
	- МДФ панели
	- отделка за мебелью
	- эл. розетка
	- 1-кл. выключатель
	- 2-кл. выключатель
	- терморегулятор
600	- планируемые размеры
c	- равные размеры







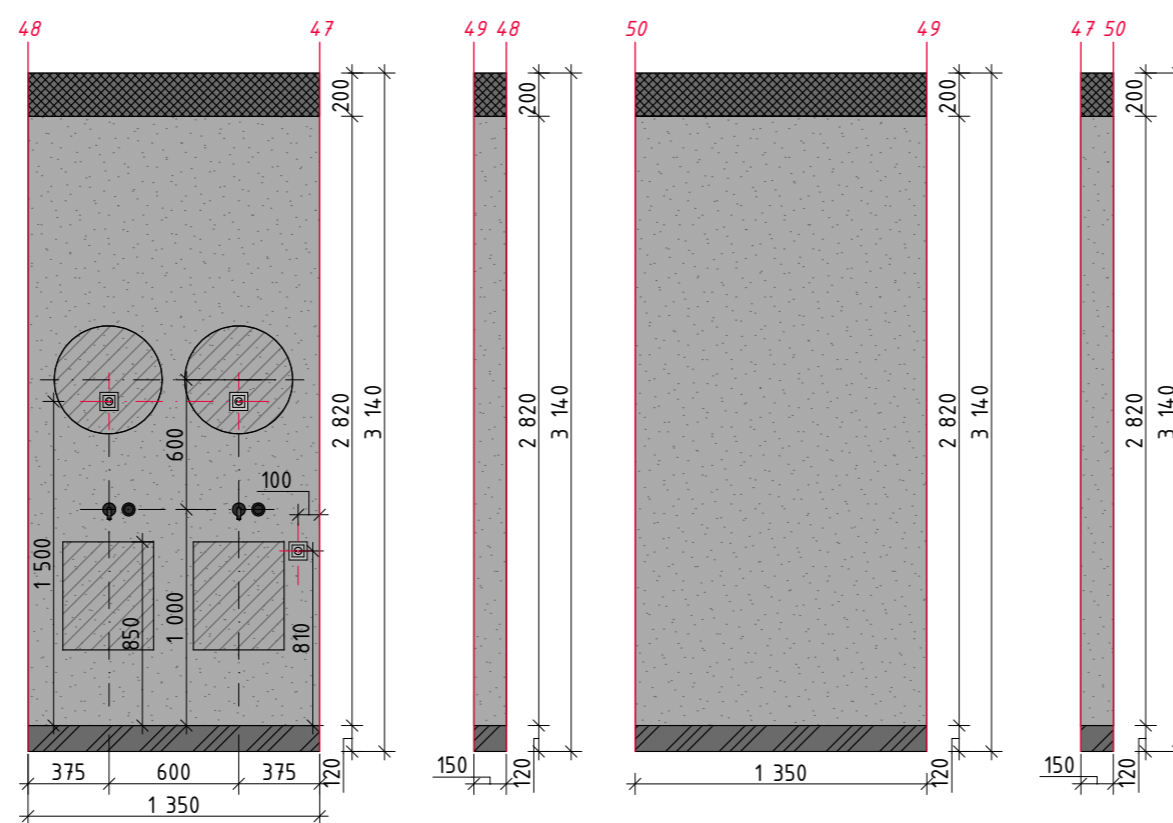

Условные обозначения

	- пирог потолка
	- пирог пола
	- декоративная мозаика, мраморная
	- эл. розетка
600	- планируемые размеры









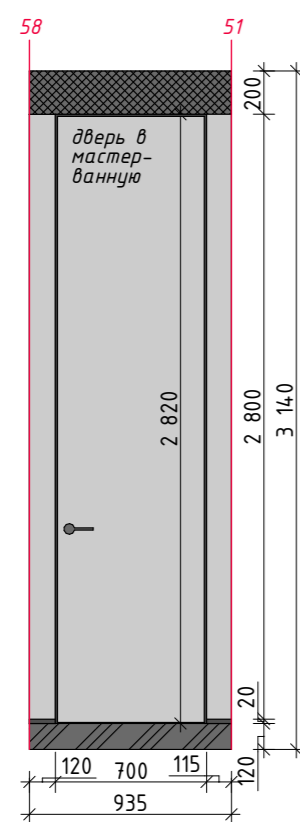
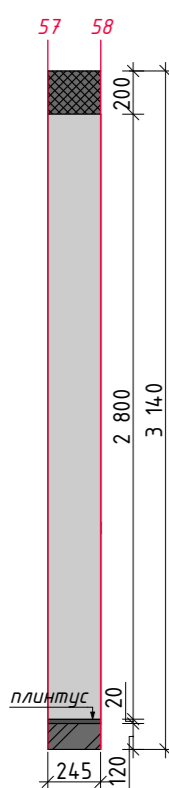
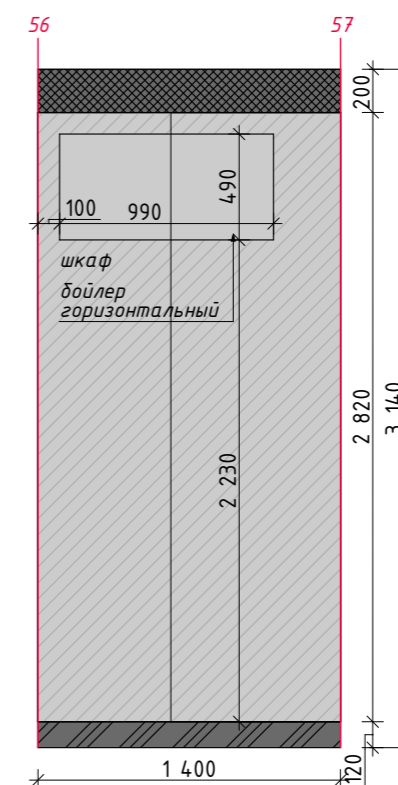
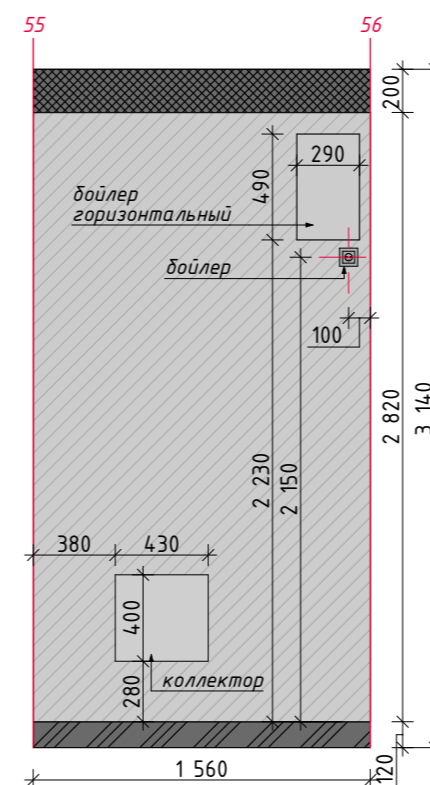
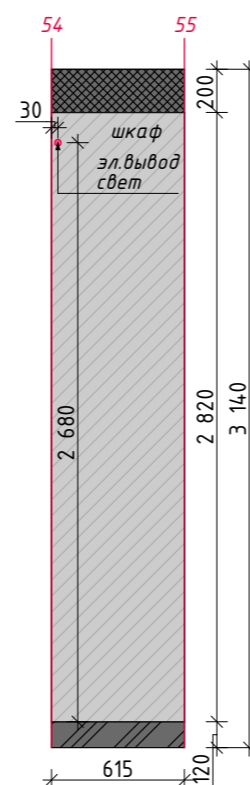
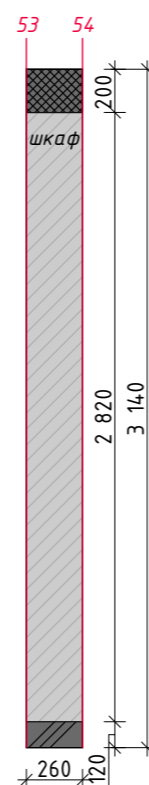
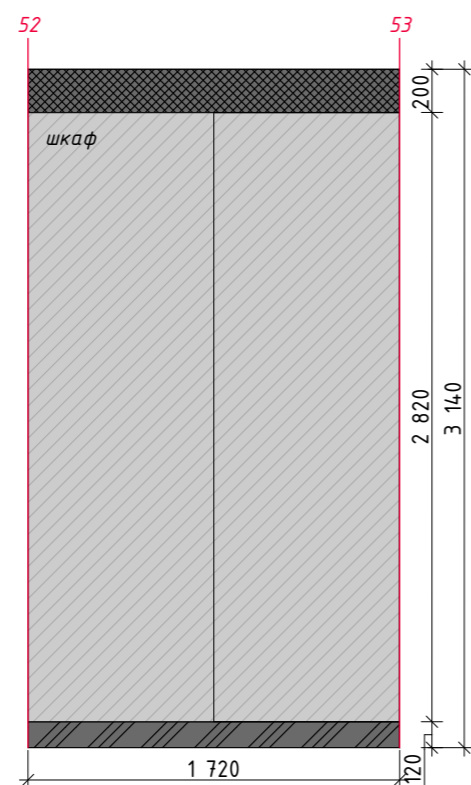
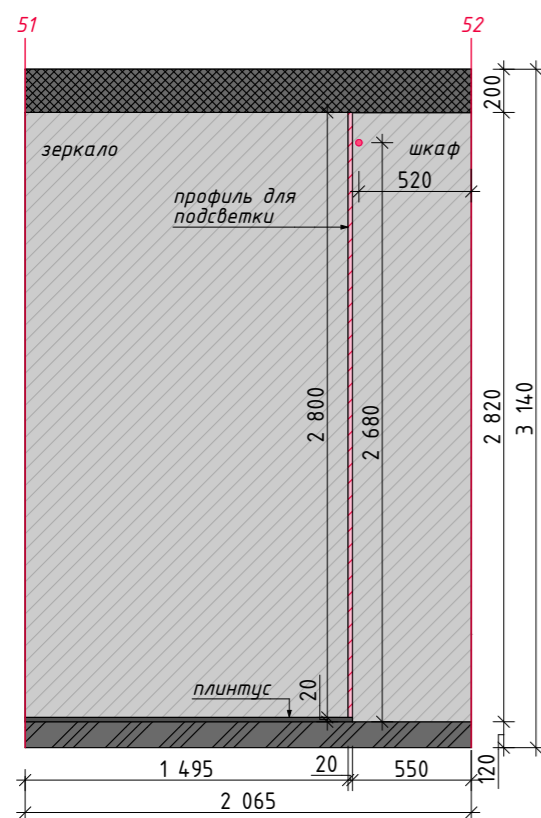

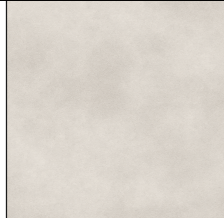

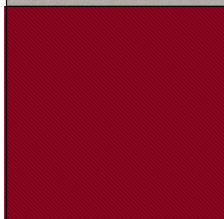
Развертки гардеробной

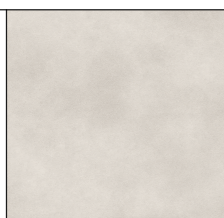
Условные обозначения

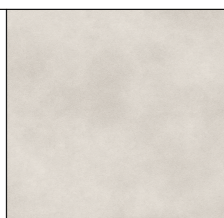
-  - пирог потолка
-  - пирог пола
-  - декоративная штукатурка, тип 2
-  - отделка за мебелью
-  - эл. розетка
-  - эл. вывод, свет
- 600 - планируемые размеры
- c - равные размеры

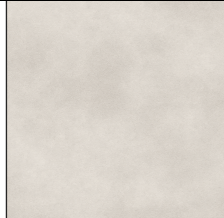

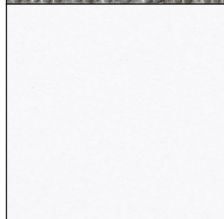
Номер помещения	Изображение	Вид отделки	Размер, мм	Толщина, мм	Поверхность	Примечания	Производитель	Артикул	Площадь, м ²
01, Прихожая									
		дек. штукатурка, тип 1		до 10мм	декоративная штукатурка с моделирующим эффектом	оттенок RVD0271	ROCCIA	DB180024	25,24
		отделка за встройкой		до 5мм	финишная шпатлевка	белый	KNAUF	401707	15,58
02, Гостевой санузел									
		дек. штукатурка, тип 2		0.3-1.5мм	декоративная штукатурка, облачная текстура, матовая	NCS S 2502-R	San Marco	9390019	9,39
		краска, тип 2			моющаяся, матовая	NCS S 4050-R10B	Ярославские краски	003907	8,30
		отделка за встройкой		до 5мм	финишная шпатлевка	белый	KNAUF	401707	11,14
03, Кухня-гостиная									
		дек. штукатурка, тип 1		до 10мм	декоративная штукатурка с моделирующим эффектом	оттенок RVD0271	ROCCIA	DB180024	38,68
		отделка за встройкой		до 5мм	финишная шпатлевка	белый	KNAUF	401707	12,62
04, Спальня									
		дек. штукатурка, тип 1		до 10мм	декоративная штукатурка с моделирующим эффектом	оттенок RVD0271	ROCCIA	DB180024	22,32

Номер помещения	Изображение	Вид отделки	Размер, мм	Толщина, мм	Поверхность	Примечания	Производитель	Артикул	Площадь, м ²
<i>05, Мастер-ванна</i>									
		дек. штукатурка, тип 1		до 10мм	декоративная штукатурка с моделирующим эффектом	оттенок RVD0271	ROCCIA	DB180024	20,54
		камень, мозаика	305x305мм	76мм	мозаики из мрамора, матовая	Any Natural Stone Colors	Giovanni Barbieri TIMEWORN MARBLE MOSAICS		8,96
		отделка за встройкой		до 5мм	финишная шпатлевка	белый	KNAUF	401707	7,31
<i>06, Гардеробная</i>									
		дек. штукатурка, тип 2		0.3-1.5мм	декоративная штукатурка, облачная текстура, матовая	NCS S 2502-R	San Marco	9390019	1,52
		отделка за встройкой		до 5мм	финишная шпатлевка	белый	KNAUF	401707	17,21



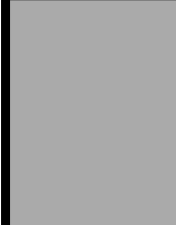



Номер помещения	Изображение	Вид отделки	Размеры, мм	Толщина, мм	Поверхность	Примечания общие	Производитель	Артикул	S, м2
<i>03, Кухня-гостиная</i>									
		керамогранит, тип 1	1 200x2 780мм	6мм	лаппатированая	под дерево	Mirage Oudh Laos	BGE6	3,72
<i>04, Спальня</i>									
		керамогранит, тип 1	1 200x2 780мм	6мм	лаппатированая	под дерево	Mirage Oudh Laos	BGE6	3,36



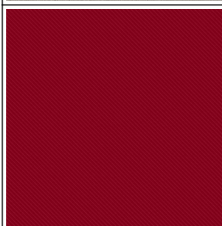

<i>Изображение</i>	<i>Вид отделки</i>	<i>Наименование помещения</i>	<i>Длина,мм</i>	<i>Высота,мм</i>	<i>Толщина,мм</i>	<i>Примечания</i>	<i>Площадь, м2</i>
	зеркало	Гардеробная	1 515	2 820	10	оттенок - серебро	4,27
							4,27 м ²

88.DES²

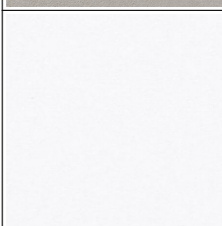
Апартаменты ЖК "Город на реке
Тушино 2018" г. Москва

Ведомость отделки зеркалами

Номер помещения	Изображение	Вид отделки	Поверхность	Примечания	Производитель	Артикул	Площадь, м2
01, Прихожая							
		краска, тип 1	декоративная краска, облачная текстура, матовая	NCS S 2502-R	San Marco	9390019	5,44
		отделка за встройкой	матовая	белая			2,26
02, Гостевой санузел							
		краска, тип 1	декоративная краска, облачная текстура, матовая	NCS S 2502-R	San Marco	9390019	3,53
		краска, тип 2	матовая моющаяся	NCS S 4050-R10B	Ярославские краски	003907	1,11
		натяжной потолок	матовая	световой потолок			0,84
		отделка за встройкой	матовая	белая			1,31
03, Кухня-гостиная							
		краска, тип 1	декоративная краска, облачная текстура, матовая	NCS S 2502-R	San Marco	9390019	26,96
		отделка за встройкой	матовая	белая			1,43



Номер помещения	Изображение	Вид отделки	Поверхность	Примечания	Производитель	Артикул	Площадь, м2
<i>04, Спальня</i>							
		краска, тип 1	декоративная краска, облачная текстура, матовая	NCS S 2502-R		9390019	10,93
<i>05, Мастер-ванна</i>							
		краска, тип 1	декоративная краска, облачная текстура, матовая	NCS S 2502-R	San Marco	9390019	12,48
		отделка за встройкой	матовая	белая			0,34
<i>06, Гардеробная</i>							
		краска, тип 1	декоративная краска, облачная текстура, матовая	NCS S 2502-R	San Marco	9390019	2,05
		отделка за встройкой	матовая	белая			2,26

Ведомость отделки пола

88.DES²

Апартаменты ЖК "Город на реке
Тушино 2018" г. Москва

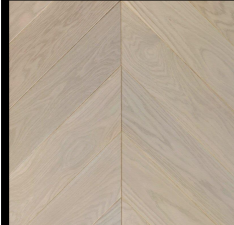
Ведомость отделки пола,
плинтусов и стыковочных
профилей

Изображение	Вид отделки	Наименование помещения	Размер, мм	Толщина, мм	Поверхность	Производитель	Примечания	Площадь, м ²
	инженерная доска франц.ёлка	Прихожая; Кухня-гостиная; Спальня	785x125	14	брашированная, под лаком	HM FLOORING	дуб гилберг сортировка натур фаска с 4-х сторон влагостойкая	48,18
	микроцемент	Гардеробная; Мастер-ванна; Гостевой санузел			матовая	ITALICA Super Cemento	влагостойкий	22,79

Ведомость отделки плинтусов и стыковочных профилей

Изображение	Вид отделки	Наименование помещения	Высота, ширина, длина, мм	Длина общ., мм	Кол-во, шт.	Поверхность	Производитель	Примечания
	плинтус теневой	прихожая, гостевой санузел, кухня-гостиная, спальня, мастер-ванная, гардеробная	34x12,5x2 500	56 199 мм	23 шт	черная матовая	KRAAB	алюминий порошковая окраска без подсветки регулируемая высота просвета
	стыковочный профиль	прихожая, кухня-гостиная	15x15x2 700	1 680мм	1 шт	полированная нержавеющая сталь	ЛУКА	нержавеющая сталь без обработки негнувшийся

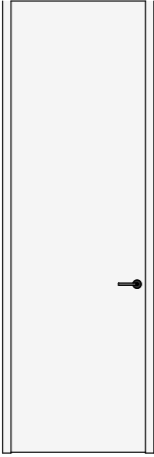
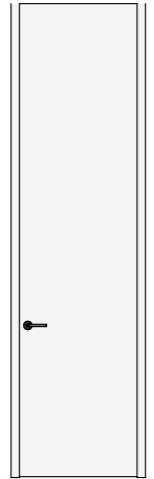
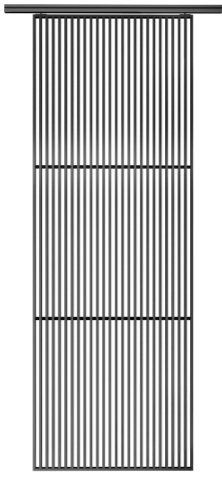
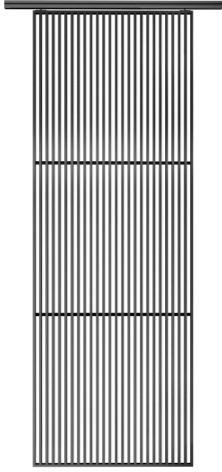
Тип двери	ID	Характеристики									Помещение
		Изображение	Размеры Полотна	Ориента- ция	Тип открывания	Тип короба	Способ открывания	Материал	Фурнитура	Аксессуары	
Межкомнатная	ДВ_01		800x2 690	Л	обратное	скрытый	распашная	Под отделку стены	Черная матовая	Ручка; Завертка; Дверной стопор	Прихожая
Межкомнатная	ДВ_02		700x2 820	П	обратное	скрытый	распашная	Под отделку стены	Черная матовая	Ручка; Завертка; Дверной стопор	Мастер-ванна
Межкомнатная	РП_01 РП_03		865x40x2 920			скрытый	раздвижная	Металл	Черная матовая	Доводчик	Спальня
Межкомнатная	РП_02		900x40x2 920			скрытый	раздвижная	Металл	Черная матовая	Доводчик	Спальня