

Студия Дизайна  
Айгуль Хабибуллиной

Лист	Наименование	Примечание
03	План обмерный	на 2-х листах
03(2)	Уточнение к обмерному плану	
04	План демонтажных работ	
05	План после демонтажных работ	
06	План монтажных работ	на 2-х листах
07	План после перепланировки	
08	План расстановки мебели и оборудования	на 3-х листах
08(2)	План расстановки мебели и оборудования	
08(3)	Ведомость мебели	
09	План дверей	
10	План расстановки сантехники и оборудования	
11	План расстановки светильников	на 2-х листах
11(2)	Ведомость освещения и подсветки	
12	План привязки выключателей	
13	План розеток и эл. выводов	
14	План теплых полов	
15	План напольных покрытий	
16	План раскладки плитусов	
17	План потолков	
18	План маркировки стен для разверток	
20	Развертки прихожей	
21	Развертки кухни-гостиной	
22	Развёртки кухни-гостиной	
23	Развертки спальни	
23	Ведомость отделки пола	
24	Развертки ванной	
25	Развёртки балкона	



Экспликация до перепланировки

№	Наименование	S, м <sup>2</sup>
01	Прихожая	7,45
02	Санузел	5,08
03	Кухня	4,98
04	Гостиная	21,30
05	Балкон	6,12
		44,93 м <sup>2</sup>

Примечания:

1. Высота потолков принята от черного пола
2. Все размеры указаны от черновой отделки
3. Данный лист смотреть совместно с листом 02

Условные обозначения

 Пазогребневые плиты

 Монолит

 Кирпич

 - жилые зоны

 - мокрые зоны

 - нежилые зоны

 - фрагмент 01

01 - вид

 - стояк бытовой канализации

 - труба горячего водоснабжения

 - труба холодного водоснабжения

 - обозначение воздуховода

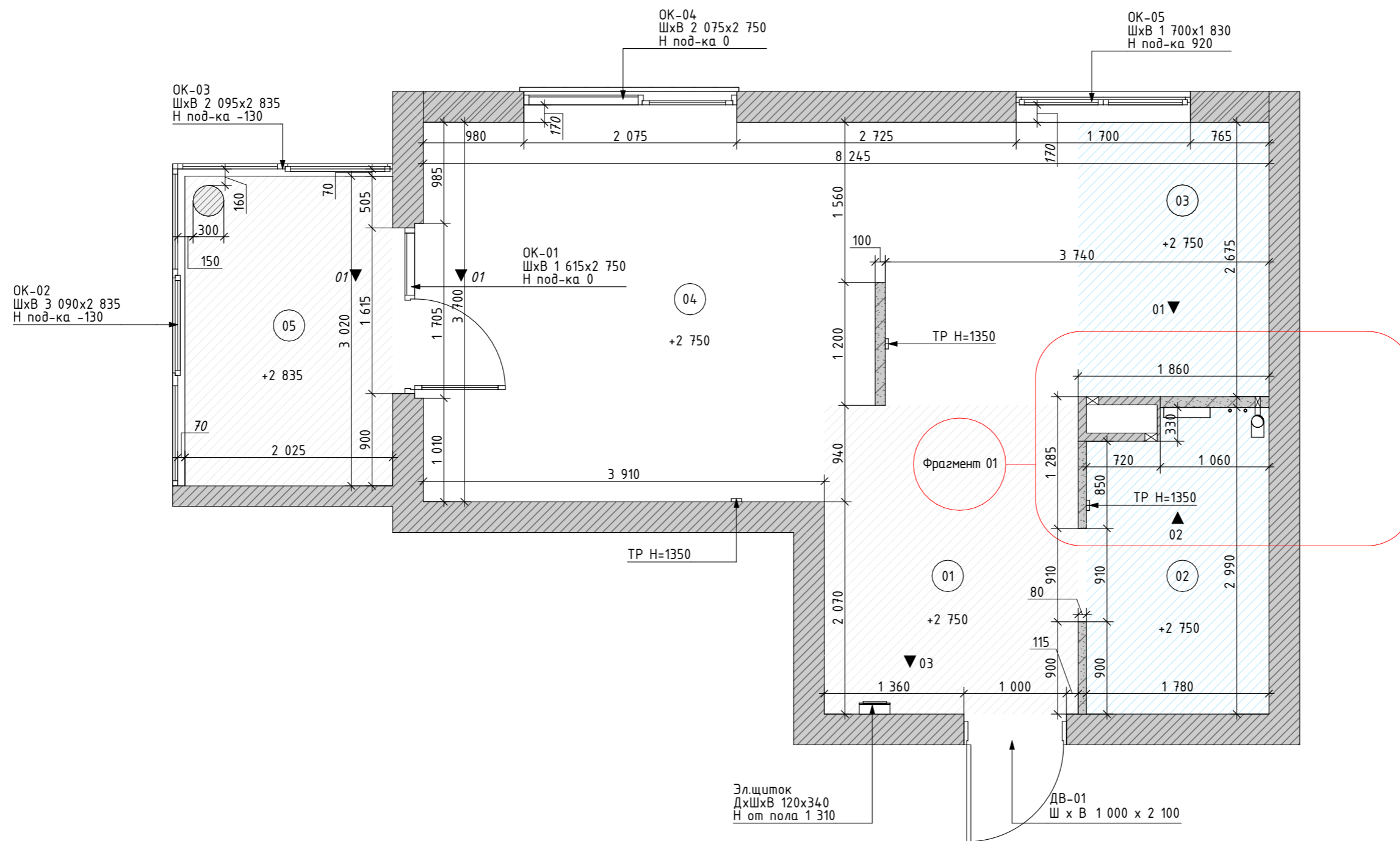

Примечания:

1. Все размеры указаны от черновой отделки
2. Данный лист смотреть совместно с листом 01

Условные обозначения

 Пазогребневые плиты

 Монолит

 Кирпич

○ - стояк бытовой канализации

• - труба горячего водоснабжения

• - труба холодного водоснабжения

ВК - вентканал

ГВС - труба горячего водоснабжения

Ст.К - стояк бытовой канализации

ХВС - труба холодного водоснабжения

Фрагмент 01

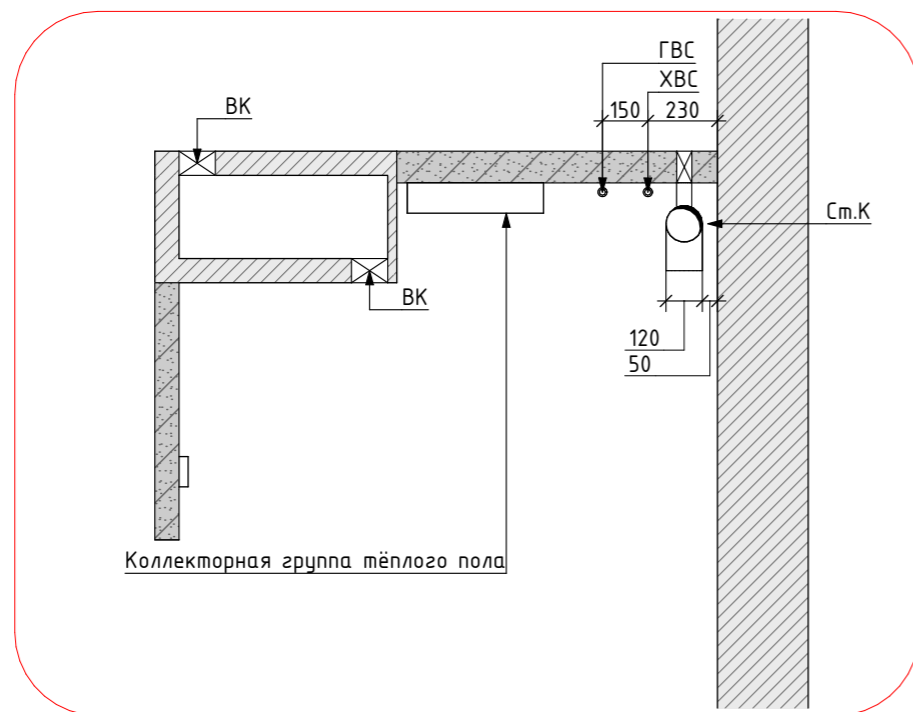

Вид 01

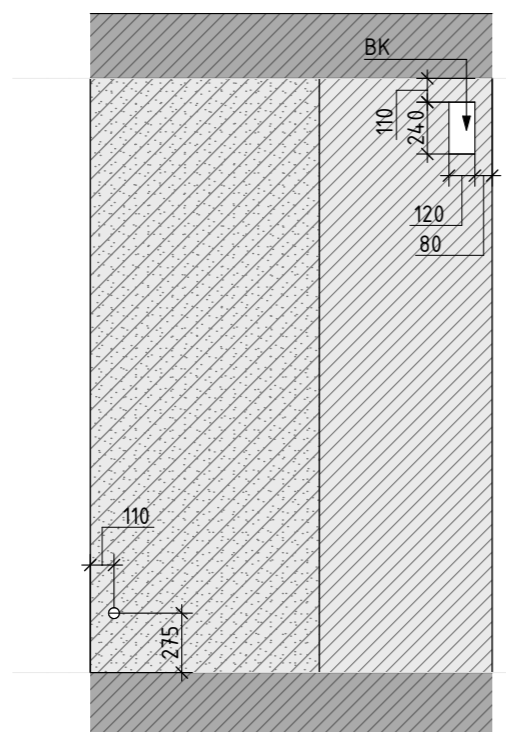

Вид 02

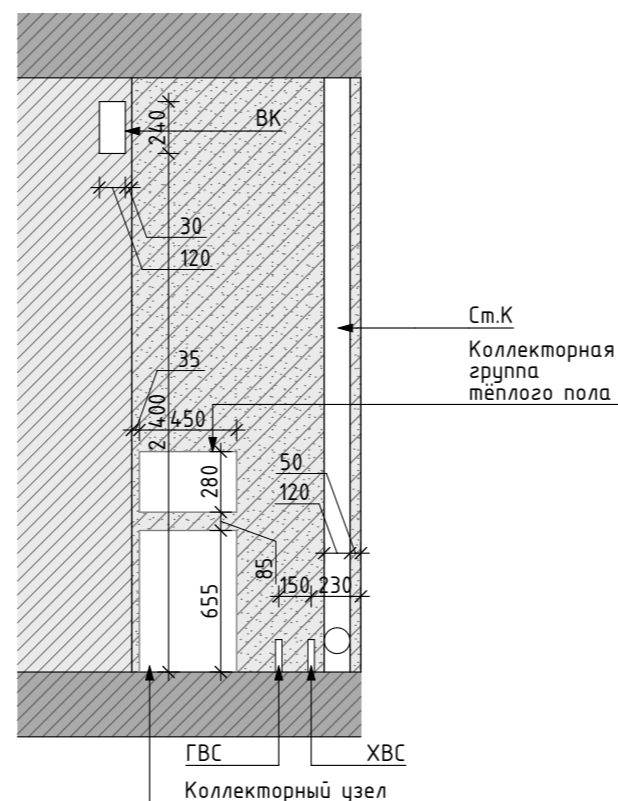

Вид 03

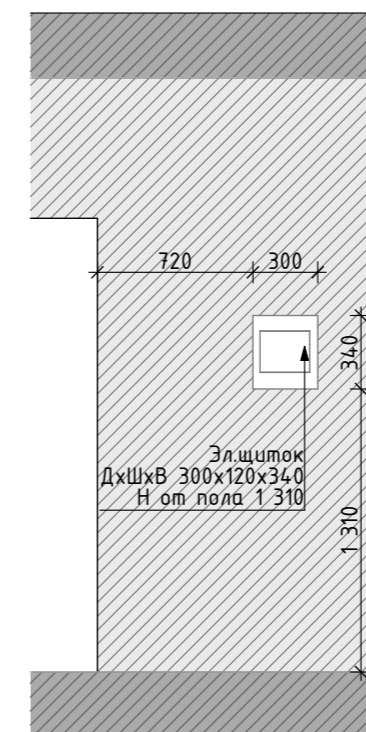

Экспликация до перепланировки

№	Наименование	S, м <sup>2</sup>
01	Прихожая	7,45
02	Санузел	5,08
03	Кухня	4,98
04	Гостиная	21,30
05	Балкон	6,12
		44,93 м <sup>2</sup>

Примечания:

1. После производства демонтажных работ возможны отличия существующих размеров от размеров, указанных в обмерном чертеже.
2. Данный лист смотреть совместно с листом 05

Условные обозначения

 - демонтируемые перегородки из пеноблока

Объем демонтируемых перегородок

Обозначение на плане	Общий объем м.куб.
	1,07

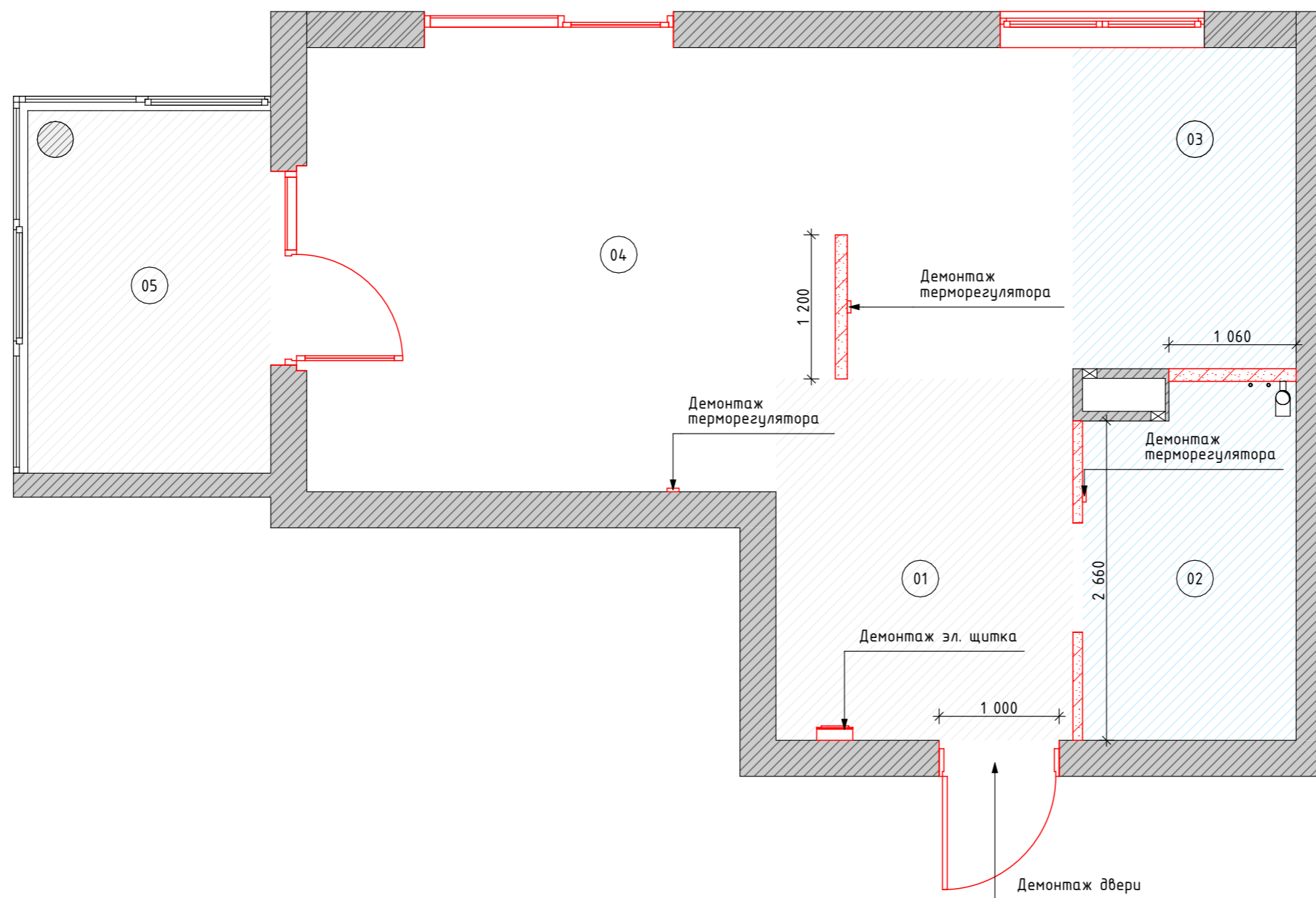

Примечания:

1. Общая площадь помещения 44,93 м<sup>2</sup>
2. Демонтированы окна и входная дверь

Условные обозначения

- - стояк бытовой канализации
- - труба горячего водоснабжения
- - труба холодного водоснабжения
- ⊠ - обозначение воздуховода

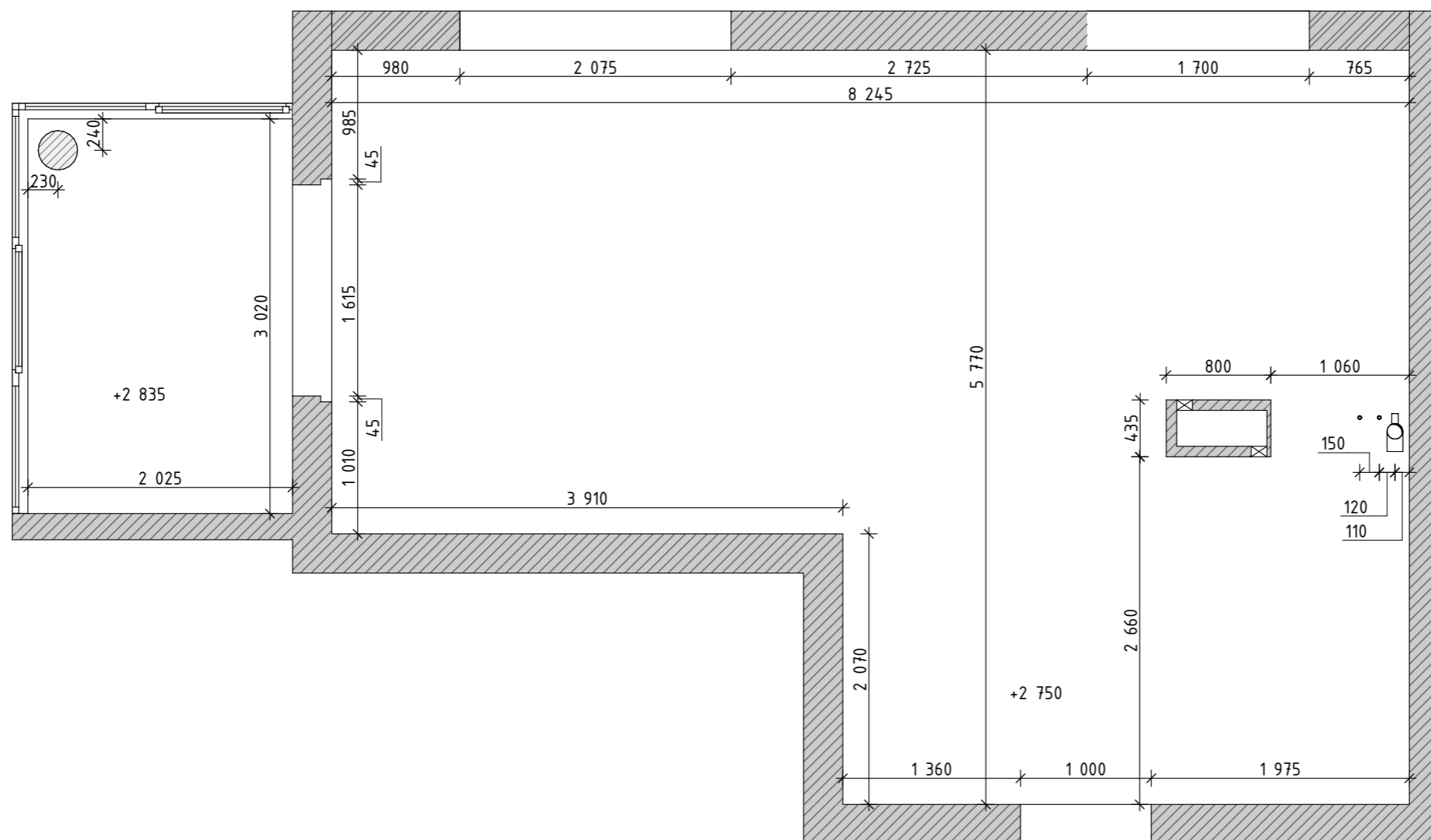



Экспликация помещений

№	Наименование	S, м <sup>2</sup>
01	Прихожая	5,50
02	Ванная комната	4,93
03	Гостиная	8,59
04	Кухня	6,59
05	Спальня	11,30
06	Балкон	6,12
		43,03 м <sup>2</sup>

Примечания:

1. Данный лист смотреть совместно с 06(2)
2. Зашивка короба входной двери осуществляется по дверной коробке (см. Размеры на плане обозначены с пометкой \*)
3. Размеры дверных проёмов уточнить у производителей дверей (на плане раз-ры с пометкой\*)

Условные обозначения

-  - возводимые конструкции из ГКЛ
-  - конструкции ГКЛ не до потолка
- 01 - вид
- ↓ 01 ↓ 01 - разрез

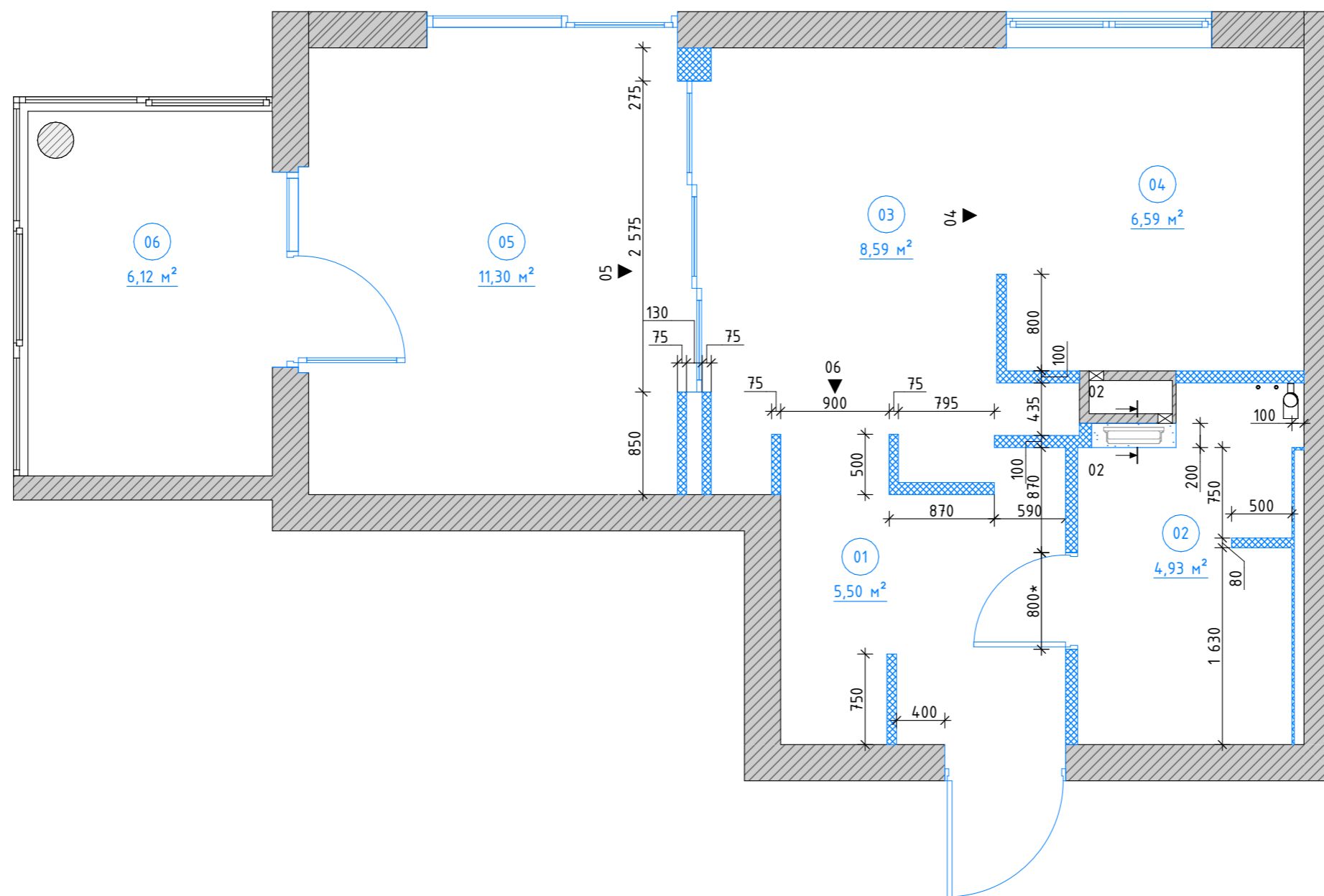

Примечания:

1. Данный лист смотреть совместно с 06

Условные обозначения



- возводимые  
конструкции из ГКЛ

- конструкции ГКЛ не до  
потолка



Монолит



Кирпич

Вид 04

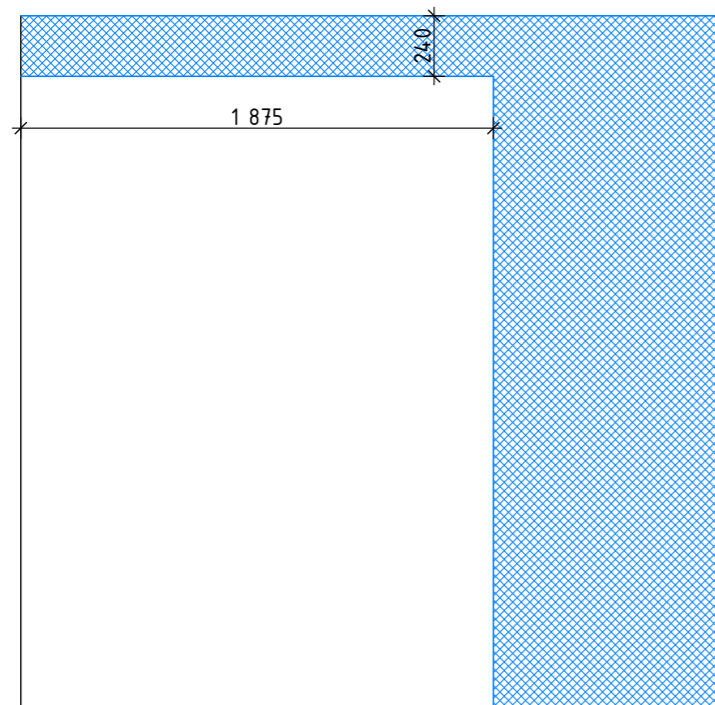

Вид 05

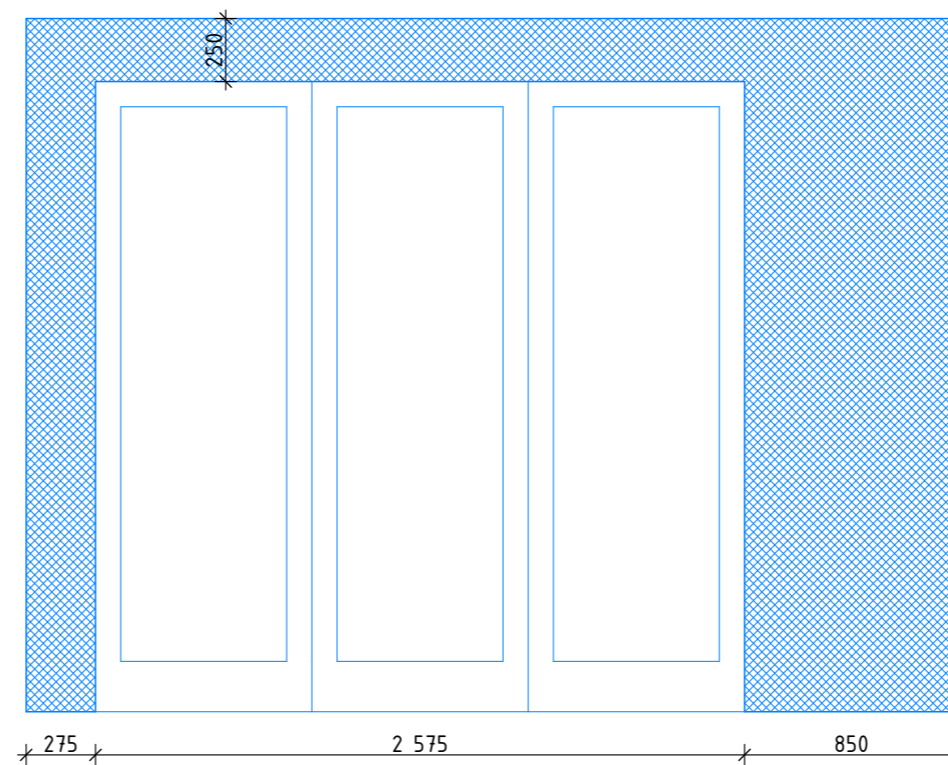

Вид 06

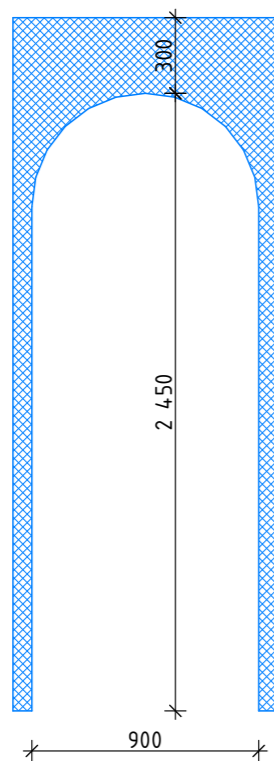

Разрез 02-02

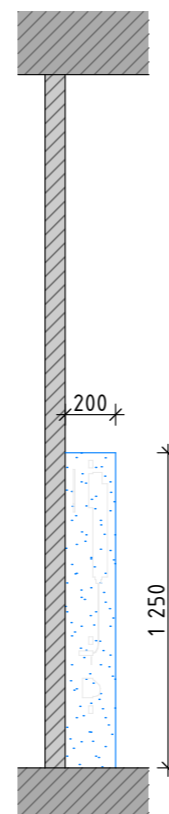



Экспликация помещений

№	Наименование	S, м <sup>2</sup>
01	Прихожая	5,50
02	Ванная комната	4,93
03	Гостиная	8,59
04	Кухня	6,59
05	Спальня	11,30
06	Балкон	6,12
		43,03 м <sup>2</sup>

Условные обозначения



Монолит



Кирпич



ГКЛ

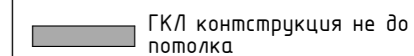

ГКЛ конструкция не до потолка

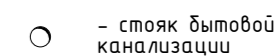

- стояк бытовой канализации



- труба горячего водоснабжения



- труба холодного водоснабжения

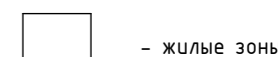

- жилые зоны

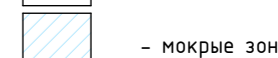

- мокрые зоны

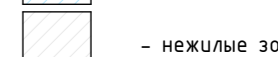

- нежилые зоны

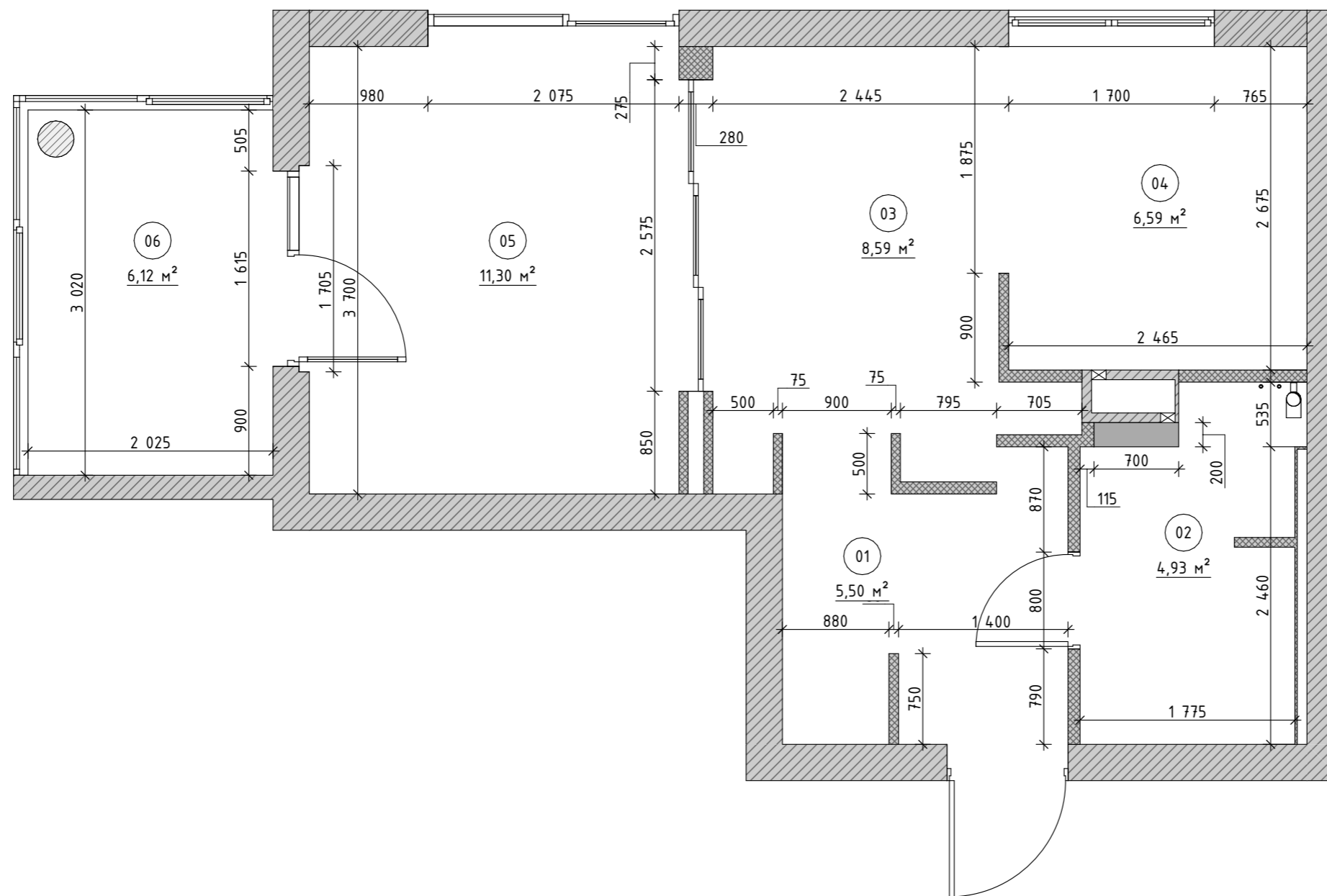

Экспликация помещений

№	Наименование	S, м <sup>2</sup>
01	Прихожая	5,50
02	Ванная комната	4,93
03	Гостиная	8,59
04	Кухня	6,59
05	Спальня	11,30
06	Балкон	6,12
		43,03 м <sup>2</sup>

Примечания:

1. Данный лист смотреть совместно с  
08(2), 08(3)

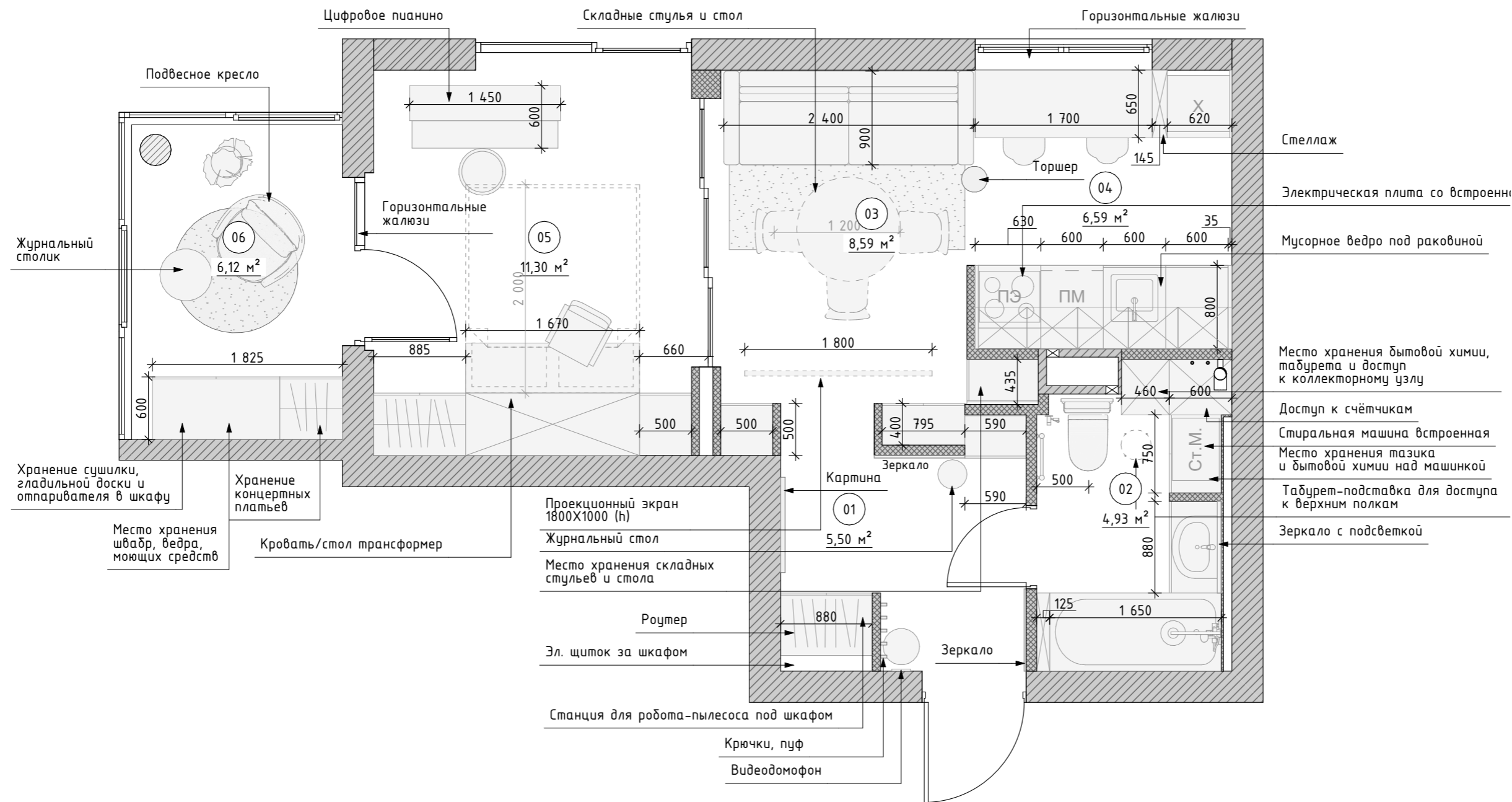

Экспликация помещений

№	Наименование	S, м <sup>2</sup>
01	Прихожая	5,50
02	Ванная комната	4,93
03	Гостиная	8,59
04	Кухня	6,59
05	Спальня	11,30
06	Балкон	6,12
		43,03 м <sup>2</sup>

Примечания:

1. Данный лист смотреть совместно с 08,  
08(3)

Условные обозначения

- М-01 - маркировка отдельностоящей мебели
- ВМ-01 - маркировка встроенной мебели
- МК-01 - маркировка оборудования кухни
- Д-01 - декор

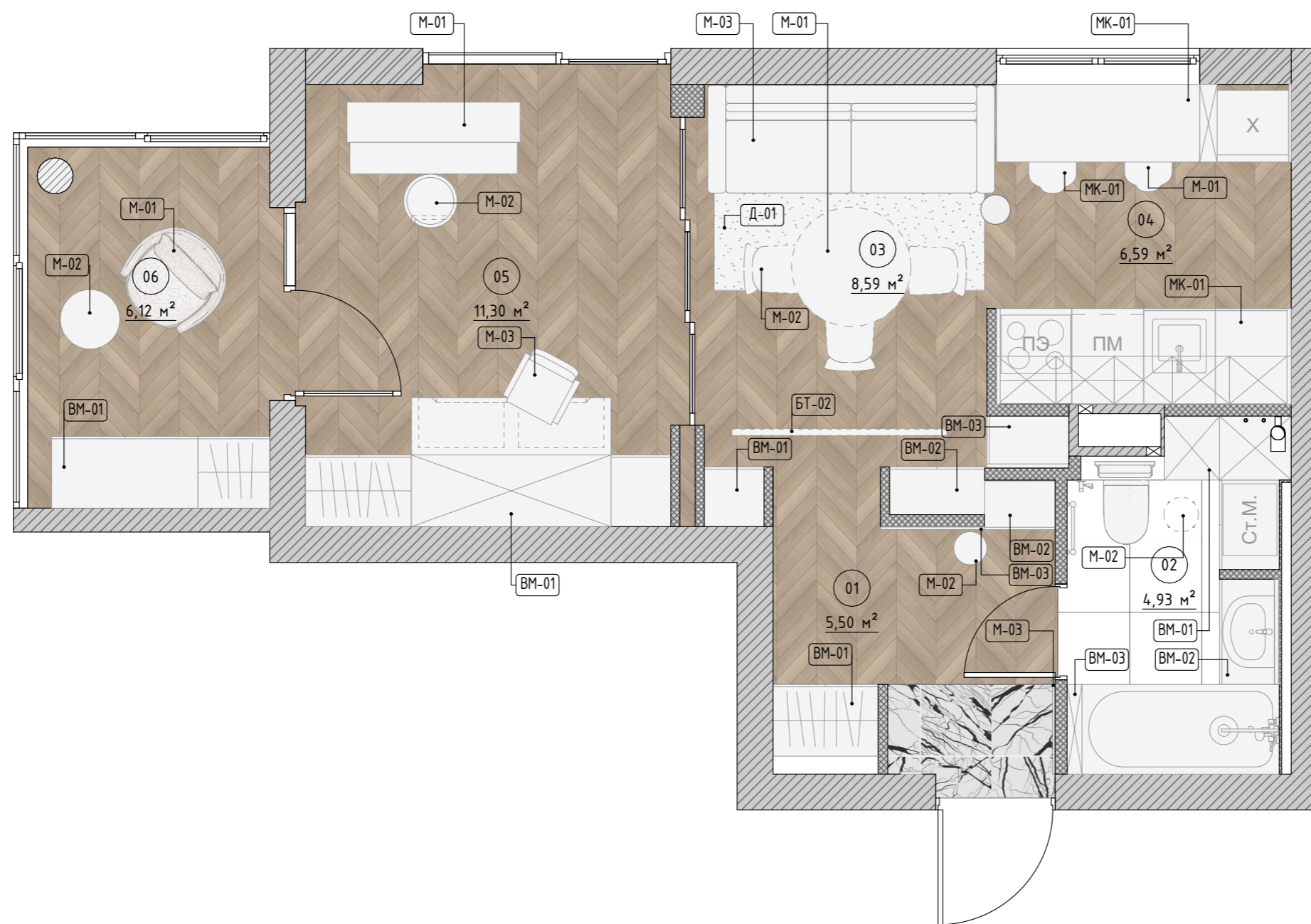

28.06.2023

Примечания:

1. Данный лист смотреть совместно с 08, 08(1)

Спецификация Мебели и Оборудования			
Номер помещения	Номер на плане	Наименование	Кол-во
<b>1, Прихожая</b>			
	ВМ-01	Шкаф для одежды	1
	ВМ-02	Обувница	1
	ВМ-03	Зеркало	1
	М-02	Пуф	2
	М-03	Зеркало	1
<b>2, Ванная</b>			
	ВМ-01	Встроенная мебель	3
	ВМ-02	Тумба для раковины переходящая в ванну	1
	ВМ-03	Стеллаж	4
	М-01	Зеркало	1
	М-02	Табурет	1
<b>3, Гостиная</b>			
	БТ-02	Проекционный экран	1
	ВМ-01	Стеллаж	1
	ВМ-02	Стеллаж	1
	ВМ-03	Шкаф	1
	Д-01	Ковёр	1
	М-01	Стол	1
	М-02	Стул	3
	М-03	Диван	1
<b>4, Кухня</b>			
	КТ-01	Холодильник встр.	1
	КТ-02	Варочная панель	1
	КТ-03	ПММ	1
	М-01	Барный стул	2
	МК-01	Кухонный гарнитур	16
<b>5, Спальня</b>			
	ВМ-01	Встроенная мебель	6
	М-01	Пианино	1
	М-02	Стул	1
	М-03	Стул	1
<b>6, Балкон</b>			
	ВМ-01	Шкаф	1
	М-01	Кресло-качалка	1
	М-02	Пуф	1



Экспликация помещений

№	Наименование	S, м <sup>2</sup>
01	Прихожая	5,50
02	Ванная комната	4,93
03	Гостиная	8,59
04	Кухня	6,59
05	Спальня	11,30
06	Балкон	6,12
		43,03 м <sup>2</sup>

Примечания:

1. Подробные характеристики дверей см. в сводной ведомости
2. Размеры дверных проёмов уточнить у производителя дверей

Условные обозначения

- ОК-01 Окно, окно+балконная дверь  
Д-01 Дверь межкомнатная  
ВД-01 Входная дверь

Ведомость заполнения проёмов

№ на плане	Номинальные Размеры Ш x В	Ориентация/открывание
ВД-01	1 000x2 100	Л
Д-01	800x2 510	П
Д-02	2 575x2 500	Л
ОК-01	1 615x2 750	Л
ОК-02	2 075x2 750	П

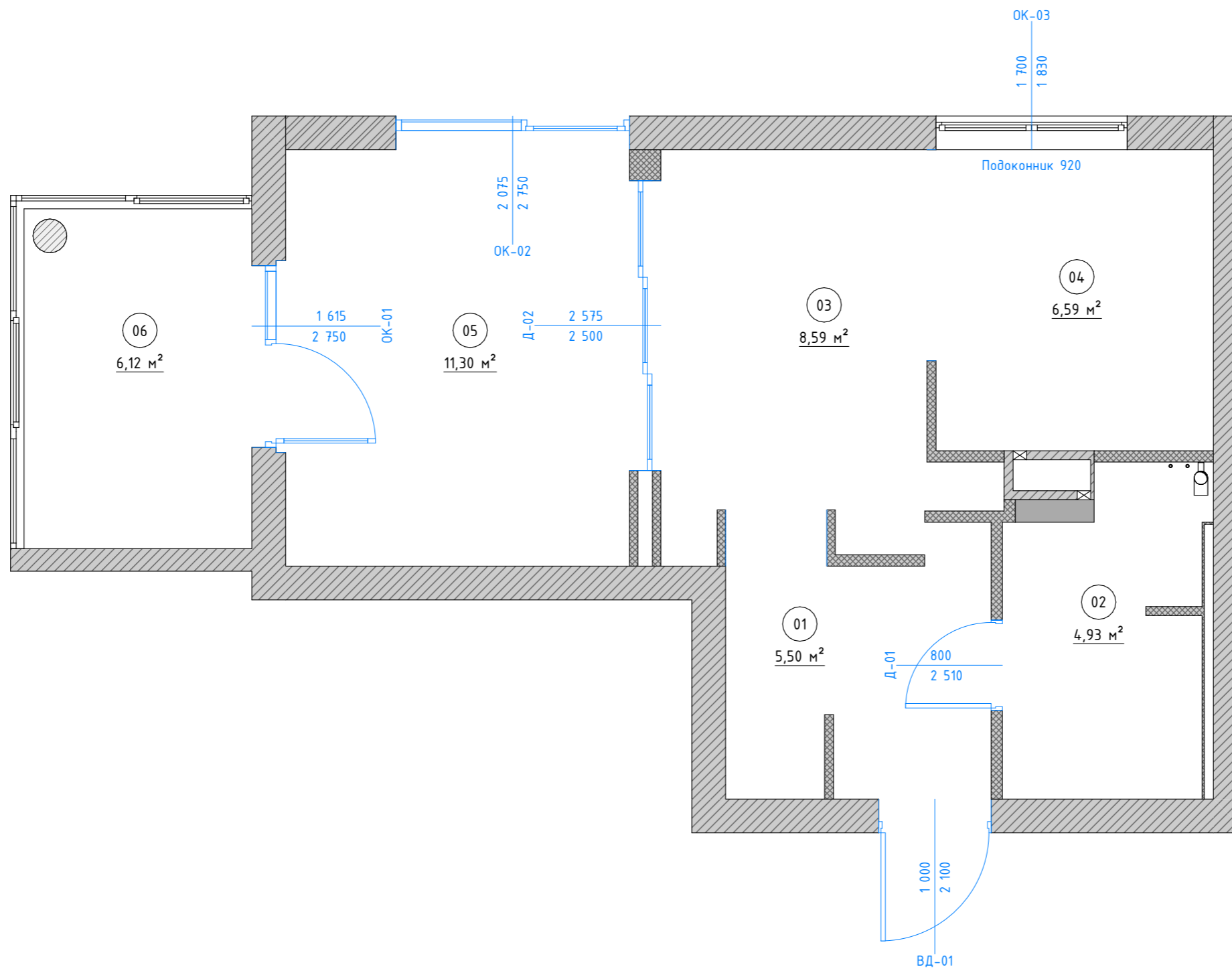

Экспликация помещений

№	Наименование	S, м <sup>2</sup>
01	Прихожая	5,50
02	Ванная комната	4,93
3	Гостиная	8,59
4	Кухня	6,59
5	Спальня	11,30
6	Балкон	6,12
		43,03 м <sup>2</sup>

Примечания:

1. Размещение приборов по высоте уточнить на развёртках
2. Привязки к сантех. приборам даны по центральным осям, если не указано иное

Условные обозначения

CO-01 - маркировка сантехнического оборудования

Ведомость напольных покрытий

№	Наименование	Единица	Кол-во
CO-5	---	---	1
CO-6	---	---	1
CO-7	---	---	1

2, Ванная

CO-1	Ванна	1
CO-2	Раковина санузла	1
CO-3	Стиральная машина встр.	1
CO-4	Полотенцесушитель эл.	1

4, Кухня

CO-1	ПММ	1
CO-2	Мойка кухни	1

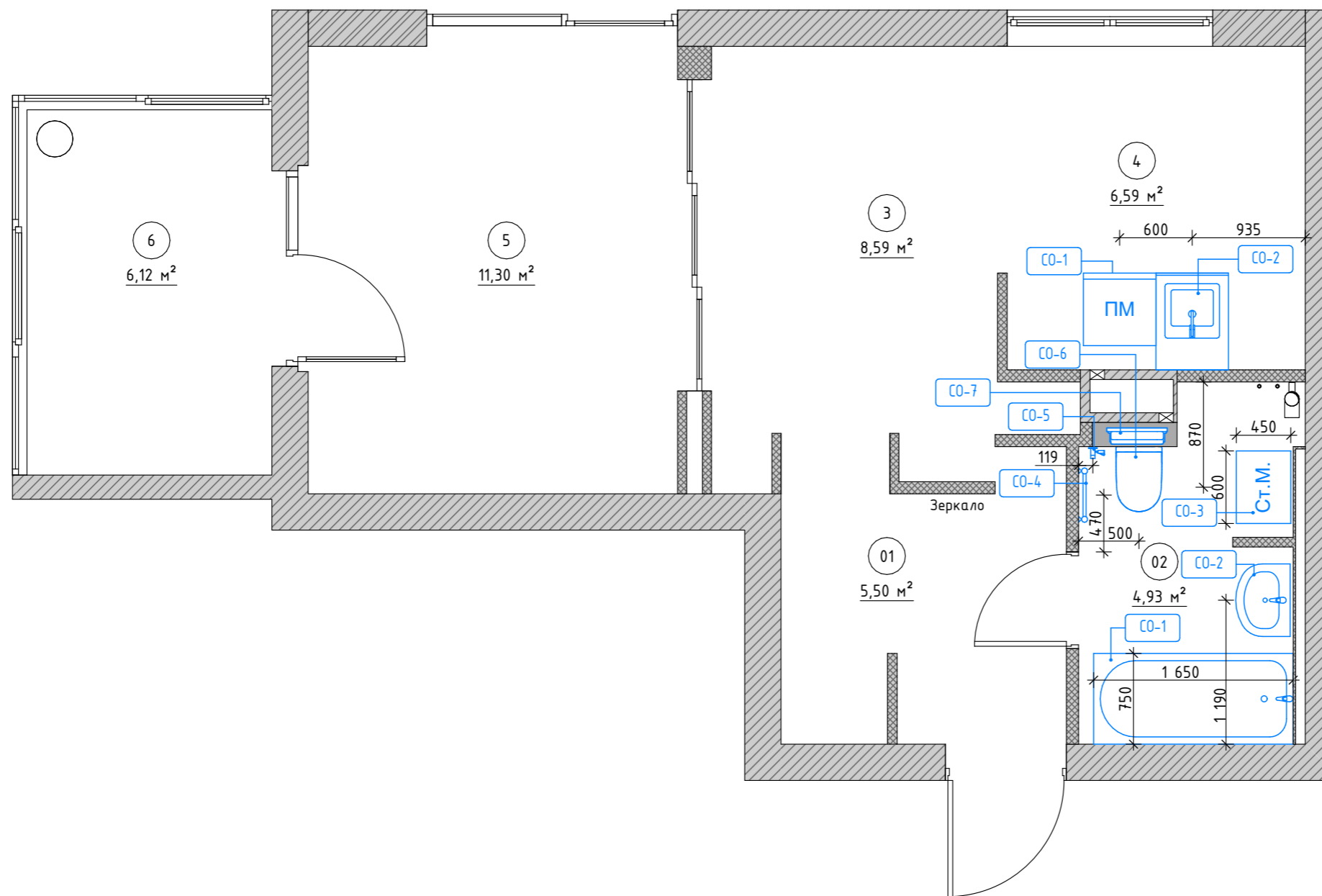





Условные обозначения









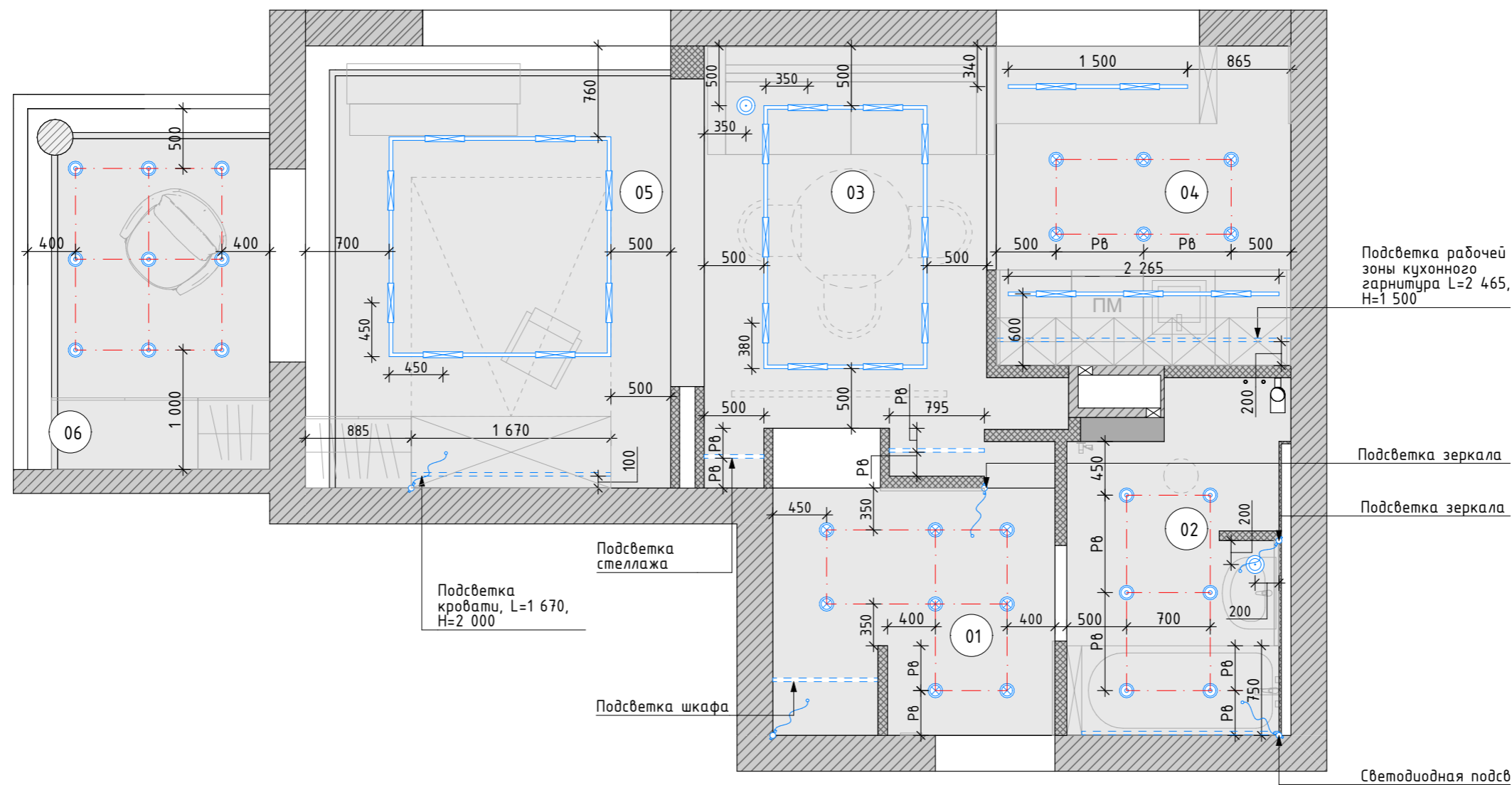

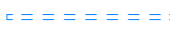





№	Наименование	S, м <sup>2</sup>
01	Прихожая	5,50
02	Ванная комната	4,93
03	Гостиная	8,59
04	Кухня	6,59
05	Спальня	11,30
06	Балкон	6,12
		43,03 м <sup>2</sup>





- Примечания:
1. Привязки по высоте даны от уровня чистового пола
  2. Расположение и высоты выводов для подсветки мебели уточнить у производителя
  3. Подробные характеристики светильников см. в сводной ведомости
  4. Группы светильников указаны рядом с их обозначением на плане
  5. Данный лист смотреть совместно с листами 11(2), 12

Условные обозначения

- L - длина подсветки, мм
- H - высота размещения осветительного прибора, мм
-  - светодиодный светильник для магнитной системы
-  - встраиваемый спот, влагозащитный
-  - встраиваемый спот
-  - трэк, встраиваемый профиль
-  - светодиодная подсветка

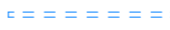

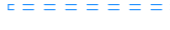
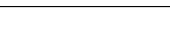
Ведомость освещения				
Номер помещения	Номер светильника	Предпросмотр 2D-плана	Тип светильника	Кол-во
1, Прихожая				
	2		Светильник Встраиваемый spot	8
	4		Подсветка LED	1
	5		Вывод эл.провода 220V	4
2, Ванная				
	1		Светильник Встраиваемый spot	6
	6		Светильник Подвесной	1
2, Санузел				
	5		Вывод эл.провода 220V	1
3, Гостиная				
	3		Трэк Встраиваемый профиль	4
	3.1		Трэк Светильник Блок	10
	4		Подсветка LED	2
	6		Светильник Подвесной	1
4, Кухня				
			Подсветка LED	2
	2		Светильник Встраиваемый spot	6
	3		Трэк Встраиваемый профиль	2
	3.1		Трэк Светильник Блок	5
5, Спальня				
	3		Трэк Встраиваемый профиль	4
	3.1		Трэк Светильник Блок	8
	4		Подсветка LED	1
6, Балкон				
	1		Светильник Потолочный многоламповый	9

Ведомость подсветки				
Номер помещения	Номер светильника	Предпросмотр 2D-плана	Тип светильника	3D-длина
1, Прихожая				
	4		Подсветка LED	880
3, Гостиная				
	3		Трэк Встраиваемый профиль	7 130
	4		Подсветка LED	1 295
4, Кухня				
			Подсветка LED	4 115
	3		Трэк Встраиваемый профиль	3 765
5, Спальня				
	3		Трэк Встраиваемый профиль	7 390
	4		Подсветка LED	1 670

Жилая квартира ЖК  
"Образцовый квартал  
4" г. Санкт-Петербург

Ведомость освещения и  
подсветки  
11(2) из 28

28.06.2023











Студия Дизайна  
Айгуль Хабибуллиной



Примечания:

1. Розетки Тип 1 - розетки из одной коллекции с выключателями
2. Вертикальные рамки на плане означают вертикальное расположение на стене, горизонтальное изображение - соотв., горизонтальное
3. Данный лист смотреть совместно с листами 11, #МакID(ссыл)

Условные обозначения

-  - светодиодный светильник для магнитной системы
-  - одна группа светильников
-  - выключатель одноклавишный
-  - выключатель двухклавишный
-  - розетка, Тип 1
- PB - равные размеры
-  - встраиваемый спот, влагозащитный
-  - встраиваемый спот
-  - трэк, встраиваемый профиль
-  - светодиодная подсветка

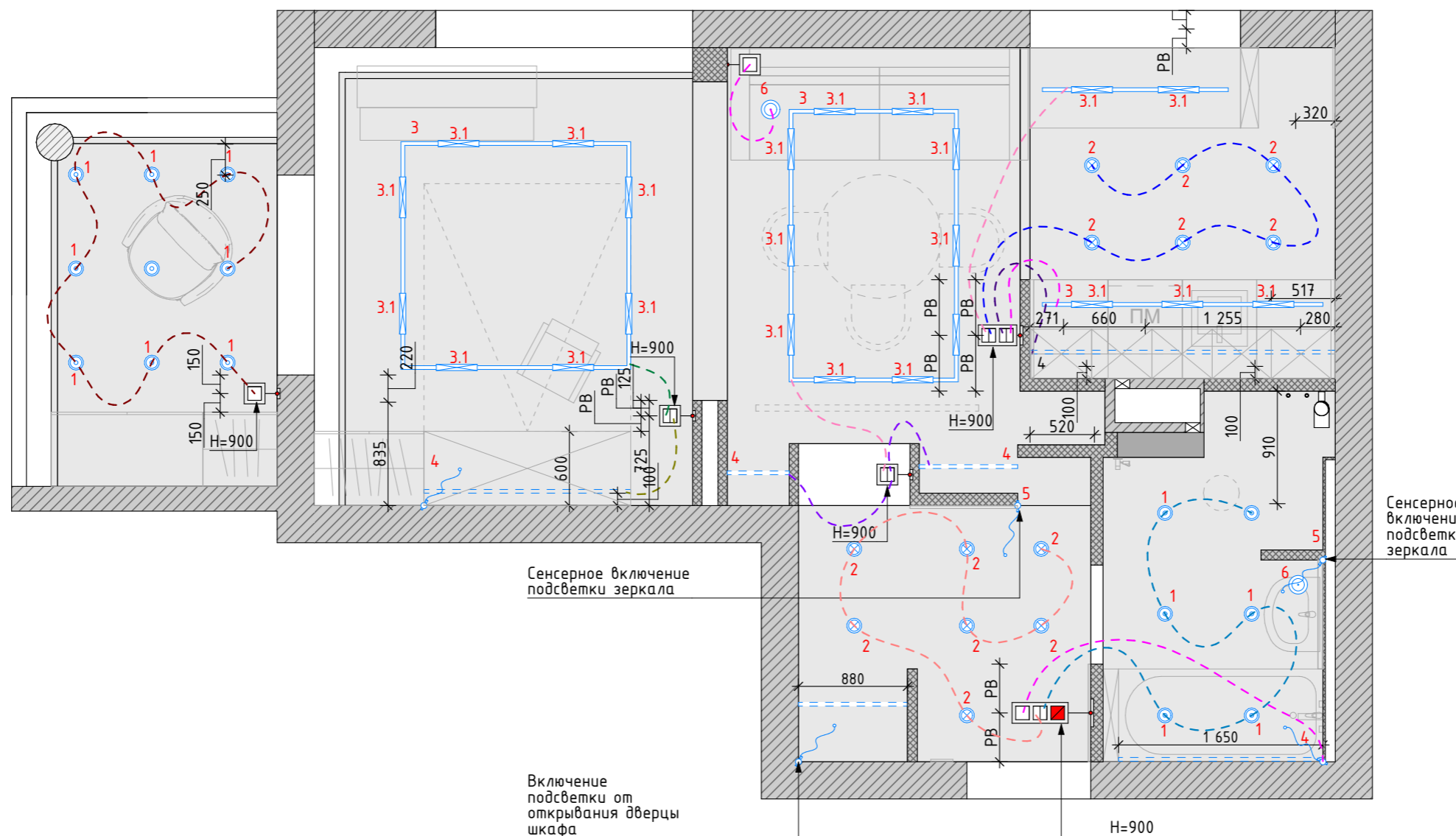



Примечания:

1. Предусмотреть технологический отступ от стен и габаритных предметов интерьера не менее 100 мм, уточнить в тех. карте к изделию.
2. Данный лист смотреть совместно с листом 15.

Ведомость напольных покрытий

№	Обозначение на плане	Площадь
ТП-01		30,92
ТП-02		3,81

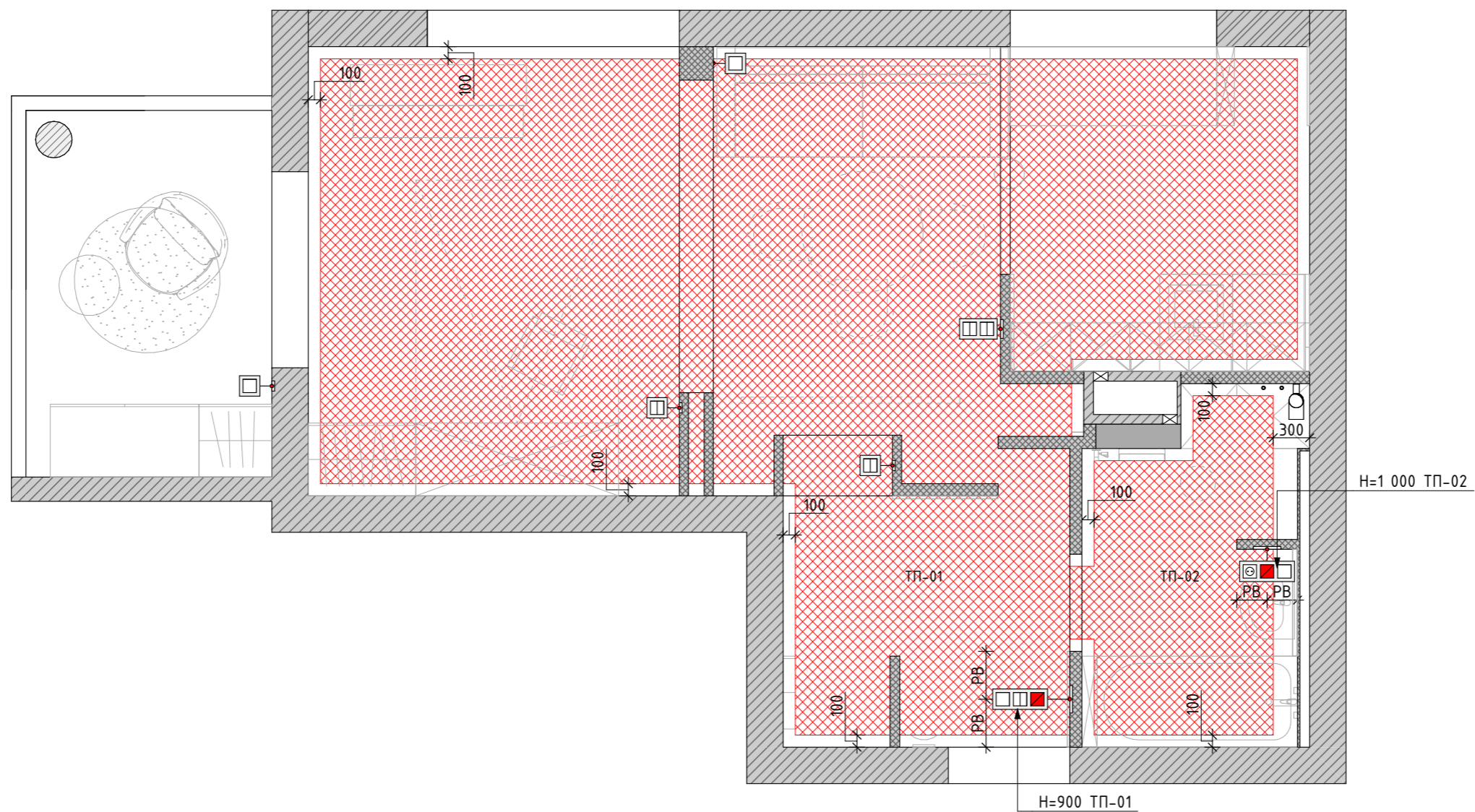

Экспликация помещений

№	Наименование	S, м <sup>2</sup>
01	Прихожая	5,50
02	Ванная комната	4,93
03	Гостиная	8,59
04	Кухня	6,59
05	Спальня	11,30
06	Балкон	6,12
		43,03 м <sup>2</sup>

Примечания:

1. Стык инженерной доски и керамогранита см. Узел 2
2. Данный лист смотреть совместно с 16



Условные обозначения

- Порожек
- ↑ - начало раскладки напольного покрытия

Ведомость напольных покрытий

№	Покрытие	Услов. обознач.	S
01	Инженерная доска франц.ёлка		39,03
02	Керамогранит		6,17

Ведомость напольных покрытий

№	Вид на плане	Вид порожка	Длина
01		Г-образный	1 400
02		Г-образный	736

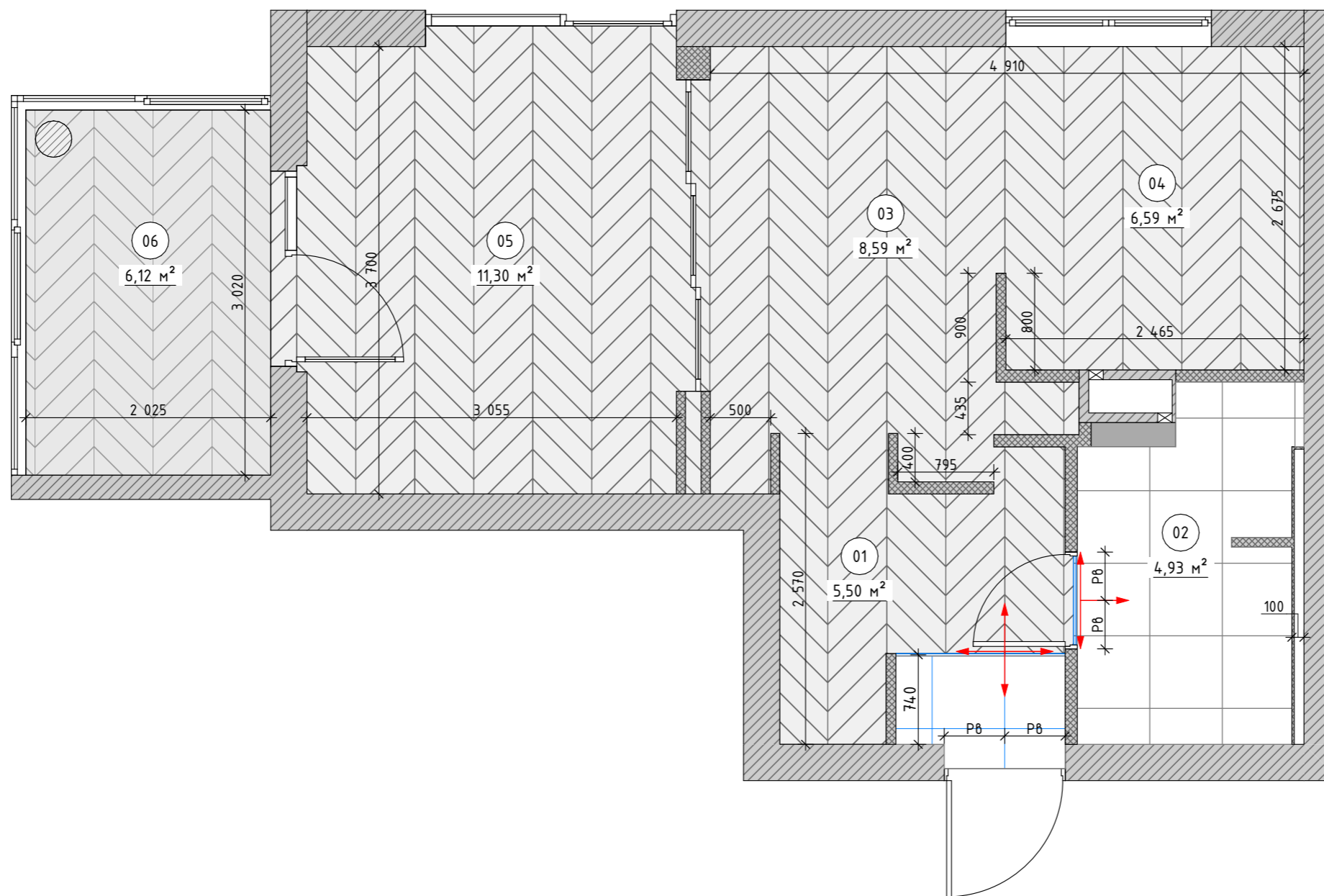

Экспликация помещений

№	Наименование	S, м <sup>2</sup>
01	Прихожая	5,50
02	Ванная комната	4,93
03	Гостиная	8,59
04	Кухня	6,59
05	Спальня	11,30
06	Балкон	6,12
		43,03 м <sup>2</sup>

Примечания:

1. Плитусы завести в проём до дверной коробки
2. В проекте используется многофункциональный профиль
3. Данный лист смотреть совместно с листом 15

Условные обозначения

Теневой плитус KRAAB  
GIPPS

Ведомость плитусов

Вид на плане	Длина
	21 335
	21 335 мм

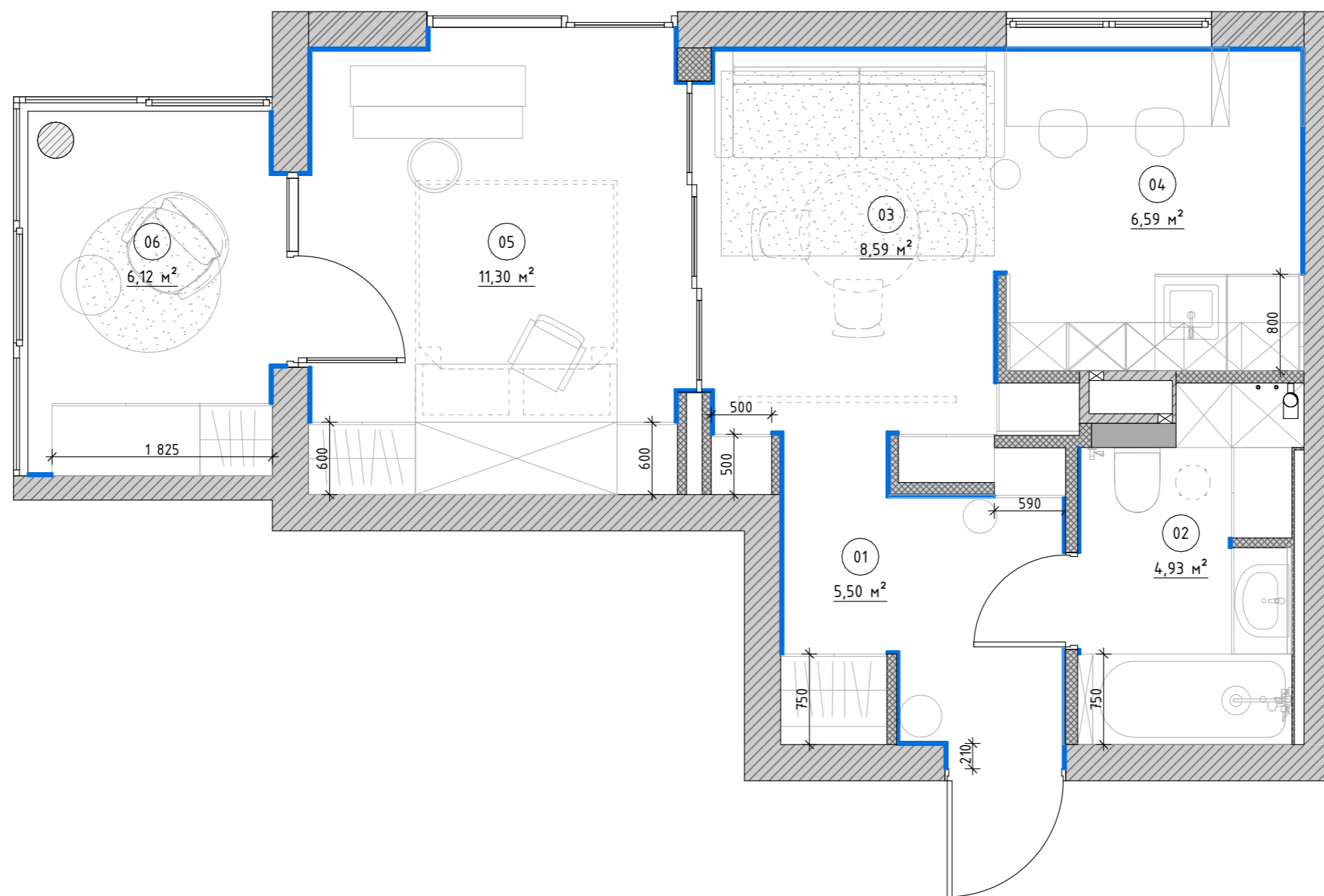



Экспликация помещений

№	Наименование	S, м <sup>2</sup>
01	Прихожая	5,50
02	Ванная комната	4,93
03	Гостиная	8,59
04	Кухня	6,59
05	Спальня	11,30
06	Балкон	6,12
		43,03 м <sup>2</sup>

Примечания:

1. Данный лист смотреть совместно с листами 11, 12.1, 19 .

Условные обозначения

-  - светодиодная лента в профиле
-  -100 - опуск потолка
-  - опуск потолка из ГКЛ на 100мм
-  - опуск потолка из ГКЛ на 210 мм
-  Пазогребневые плиты
-  Монолит
-  Кирпич

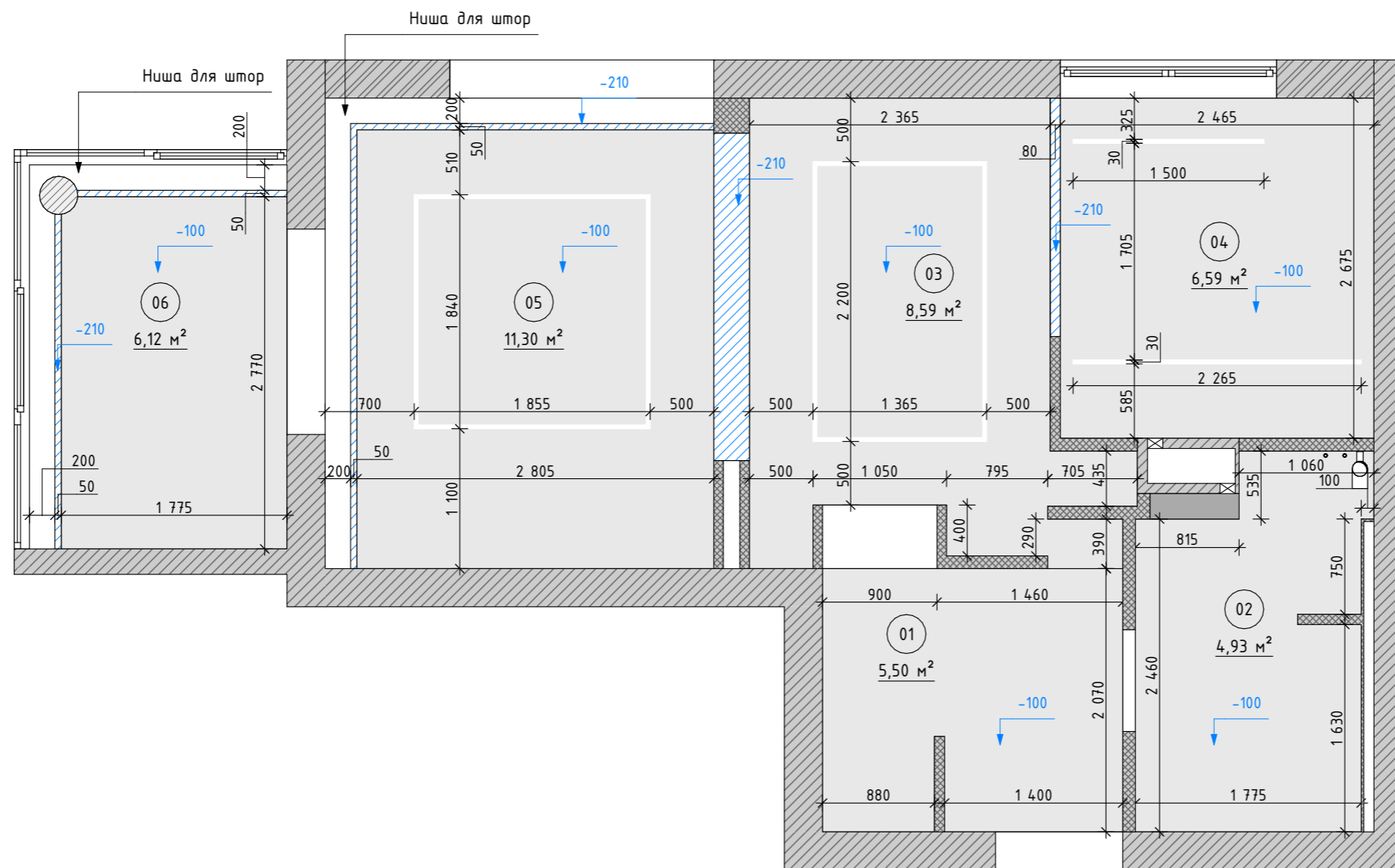

Вид сверху. Прихожая

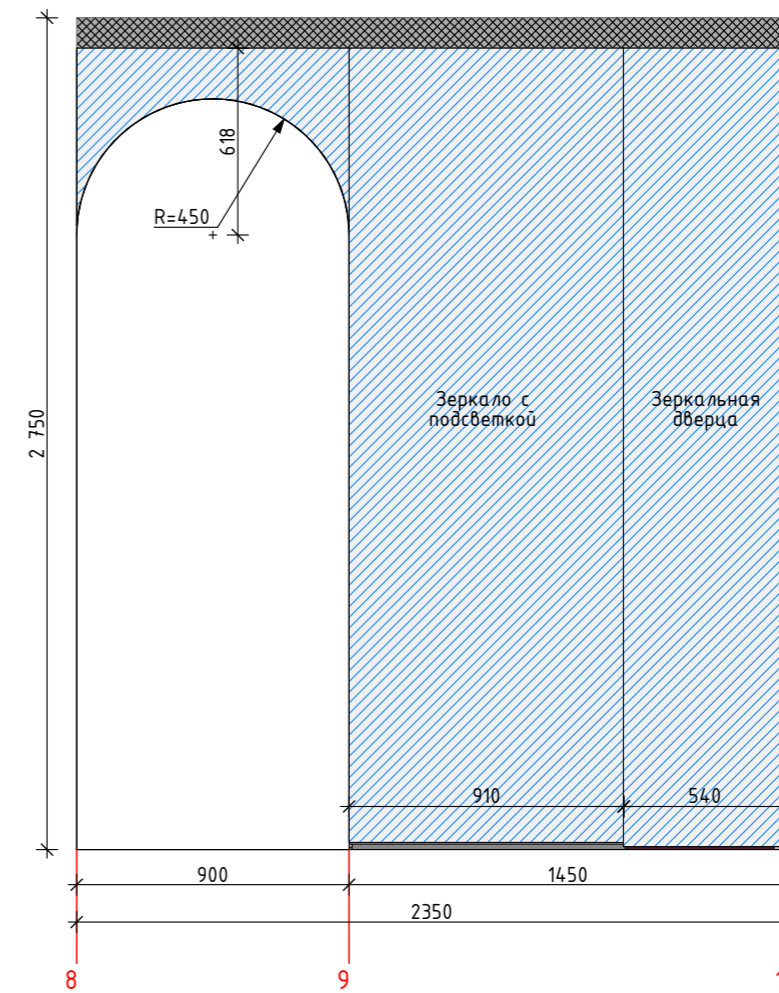
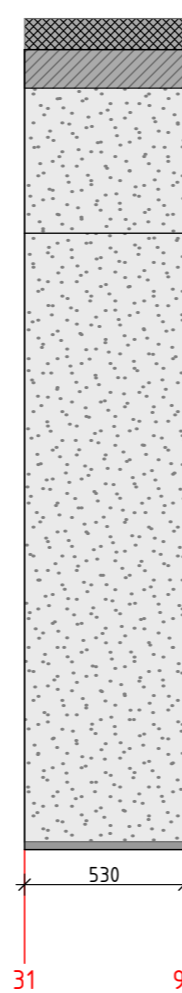
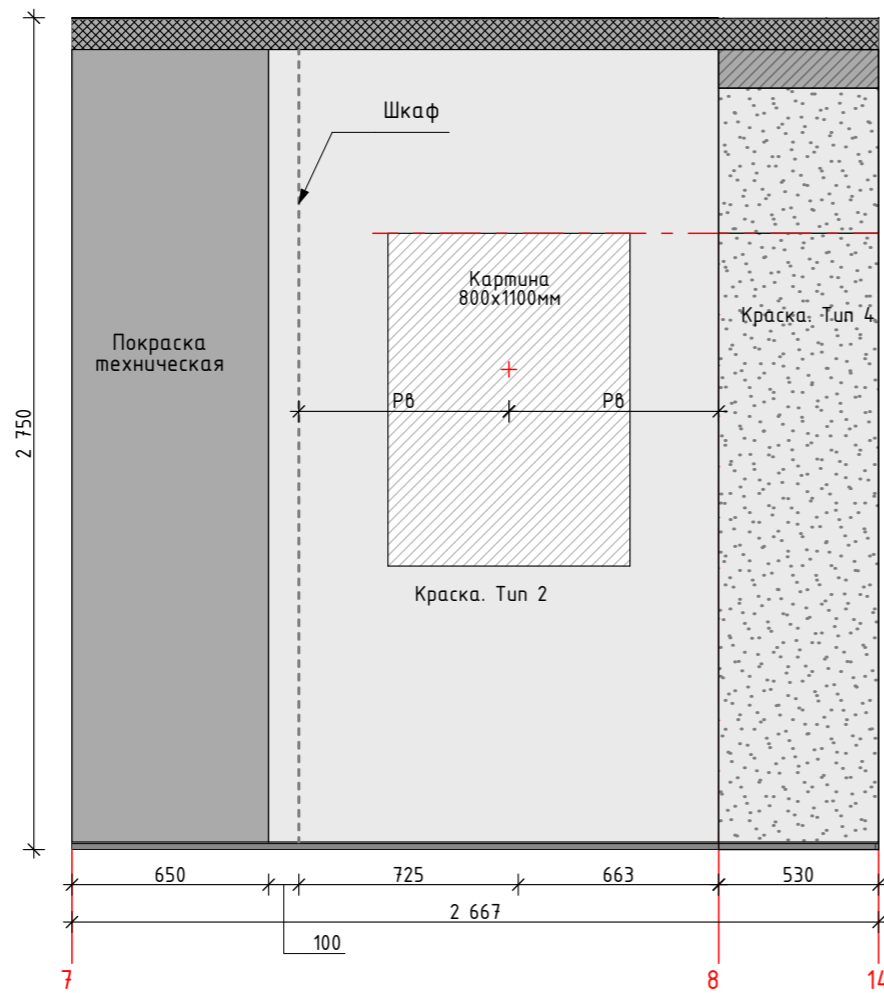
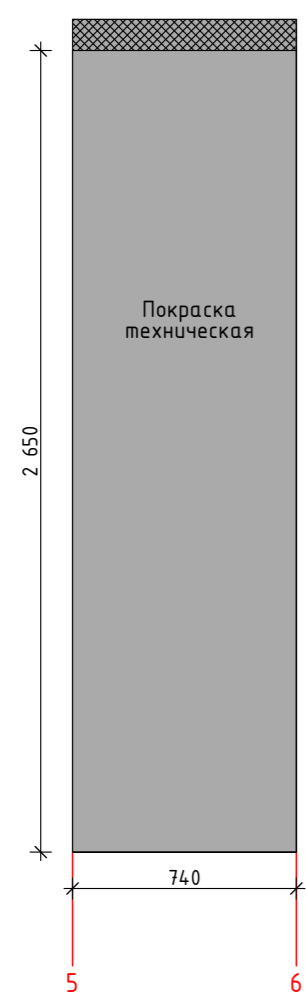
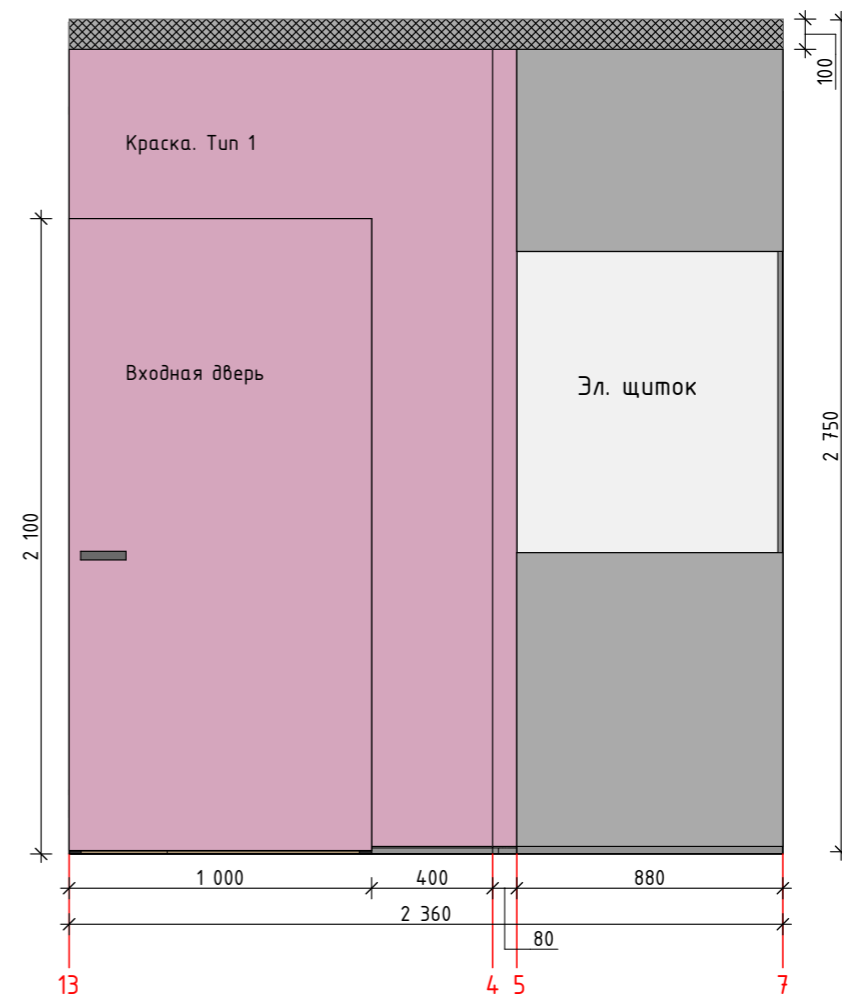
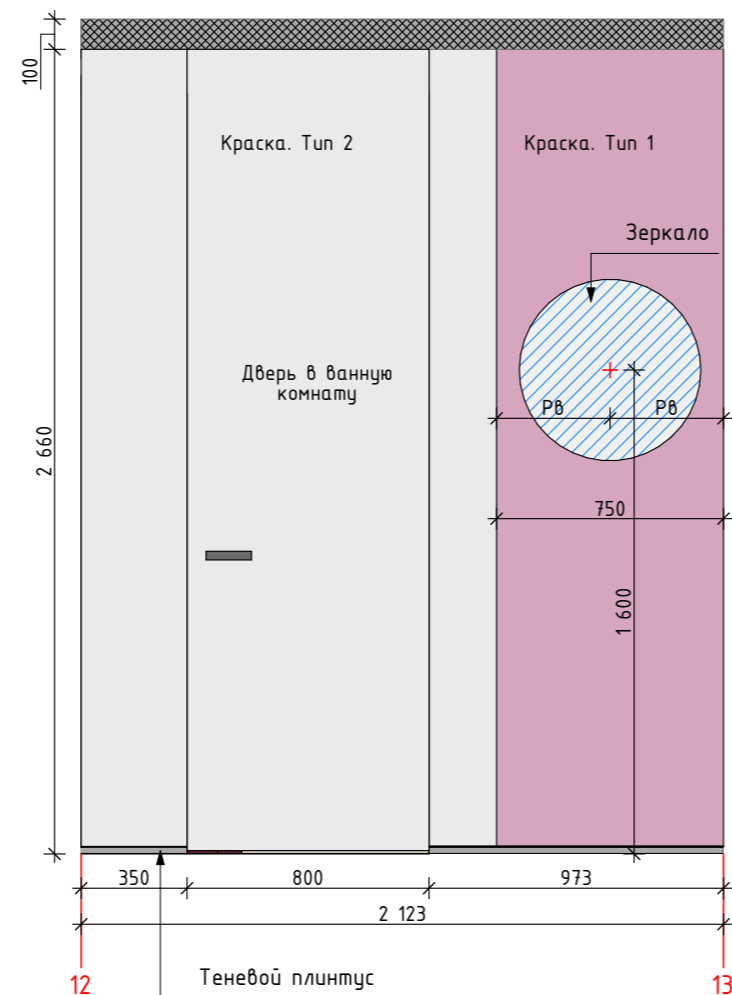
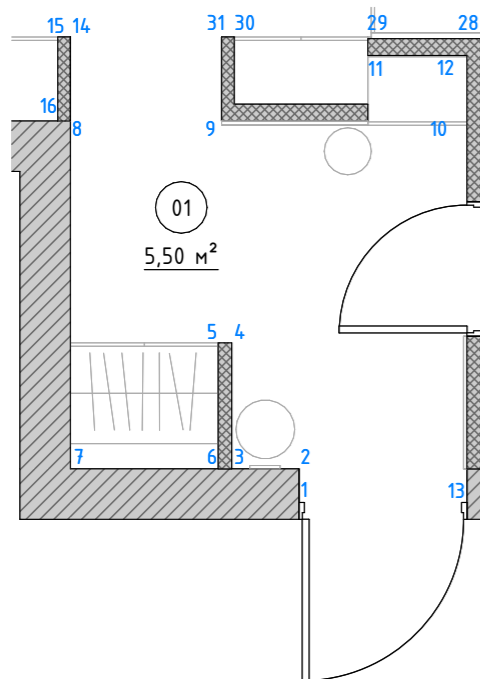



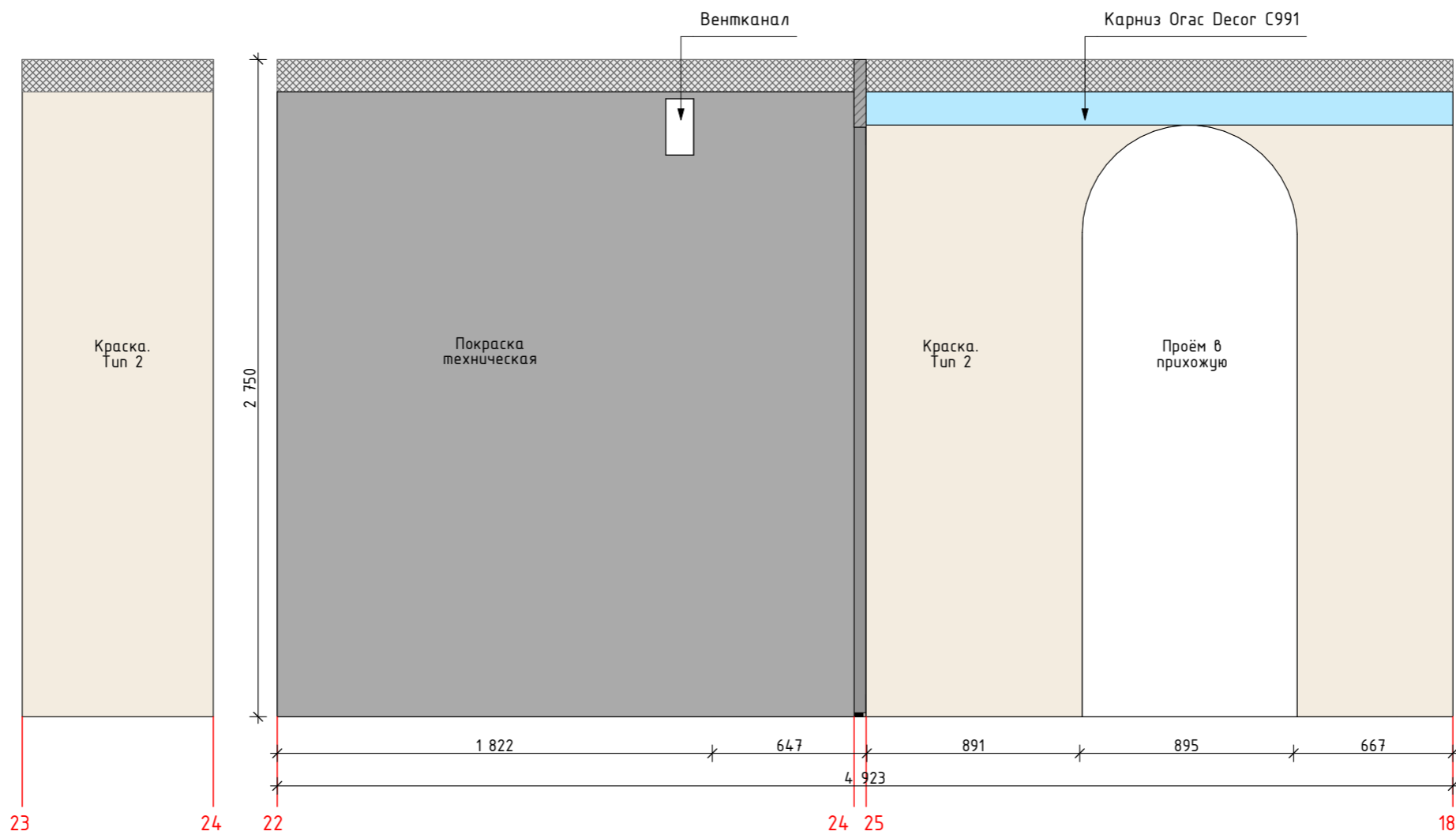
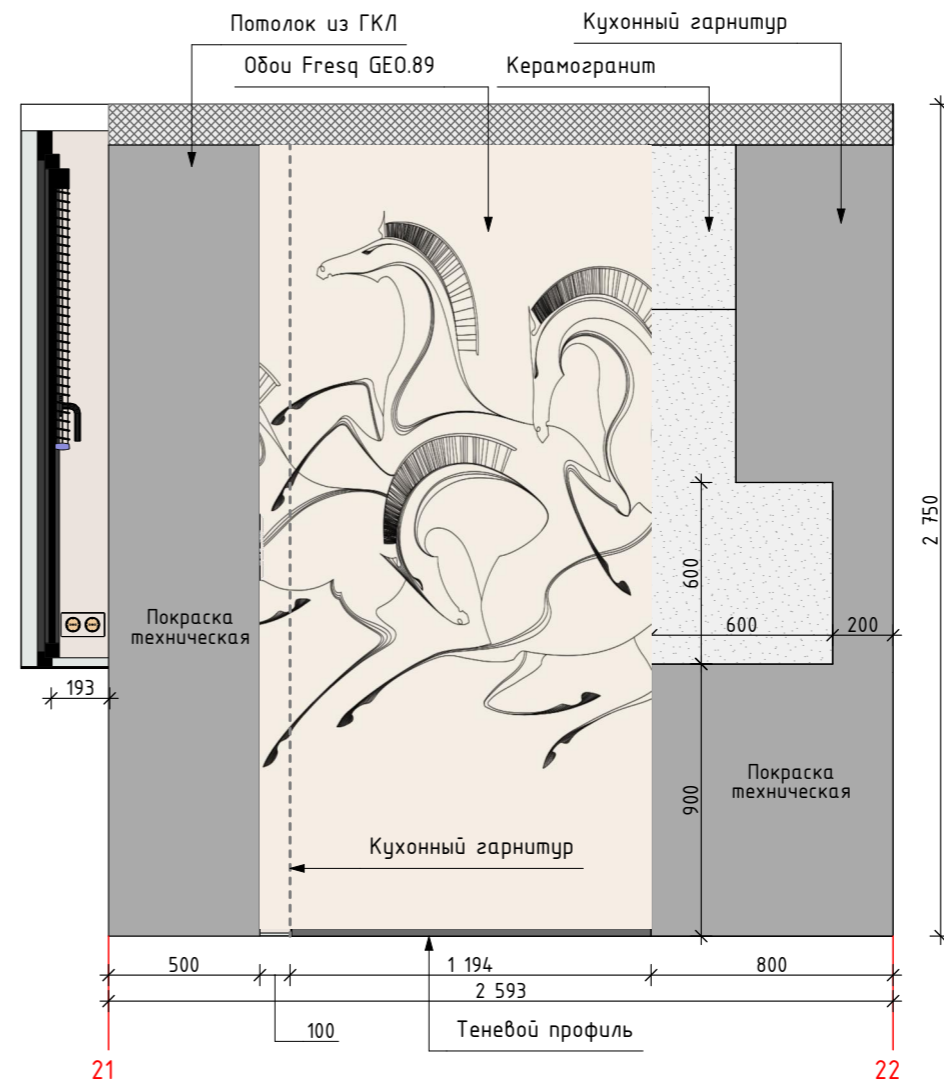
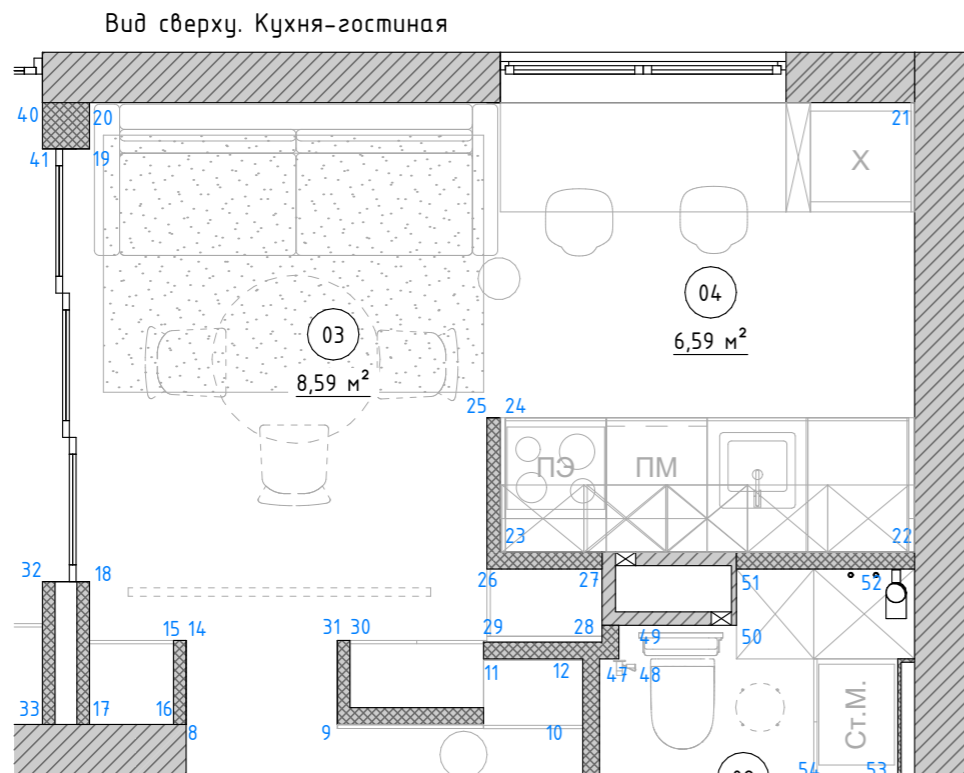

Жилая квартира ЖК  
"Образцовый квартал  
4" г. Санкт-Петербург

Развертки кухни-гостиной  
21 из 28

28.06.2023



Вид сверху. Ванная комната

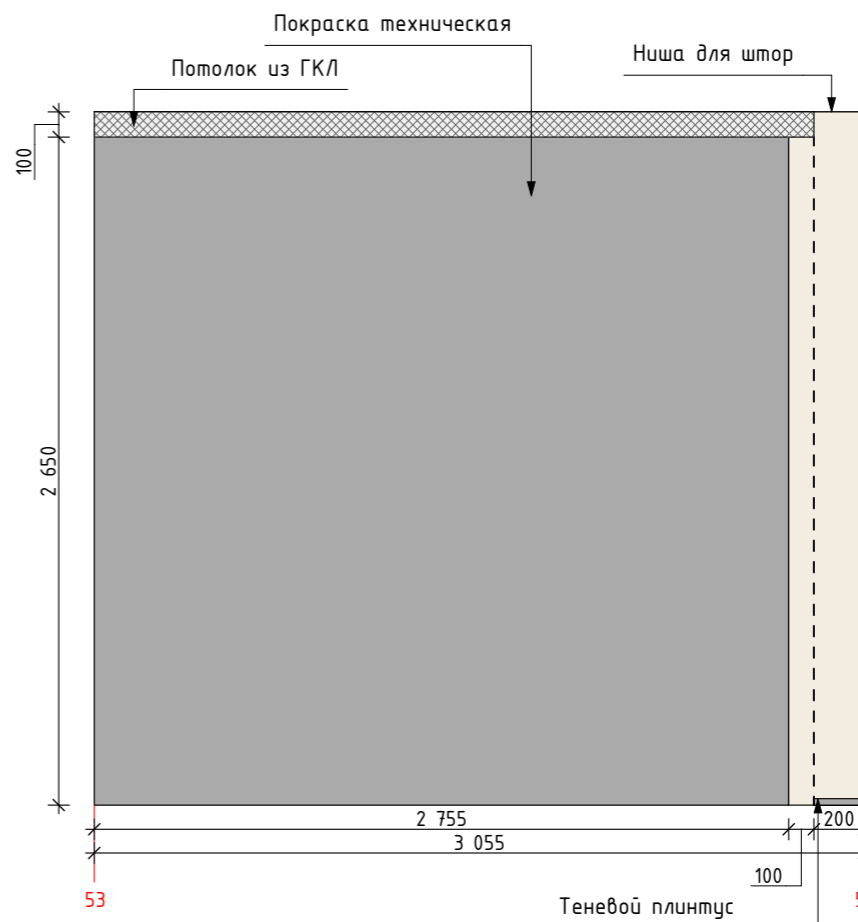
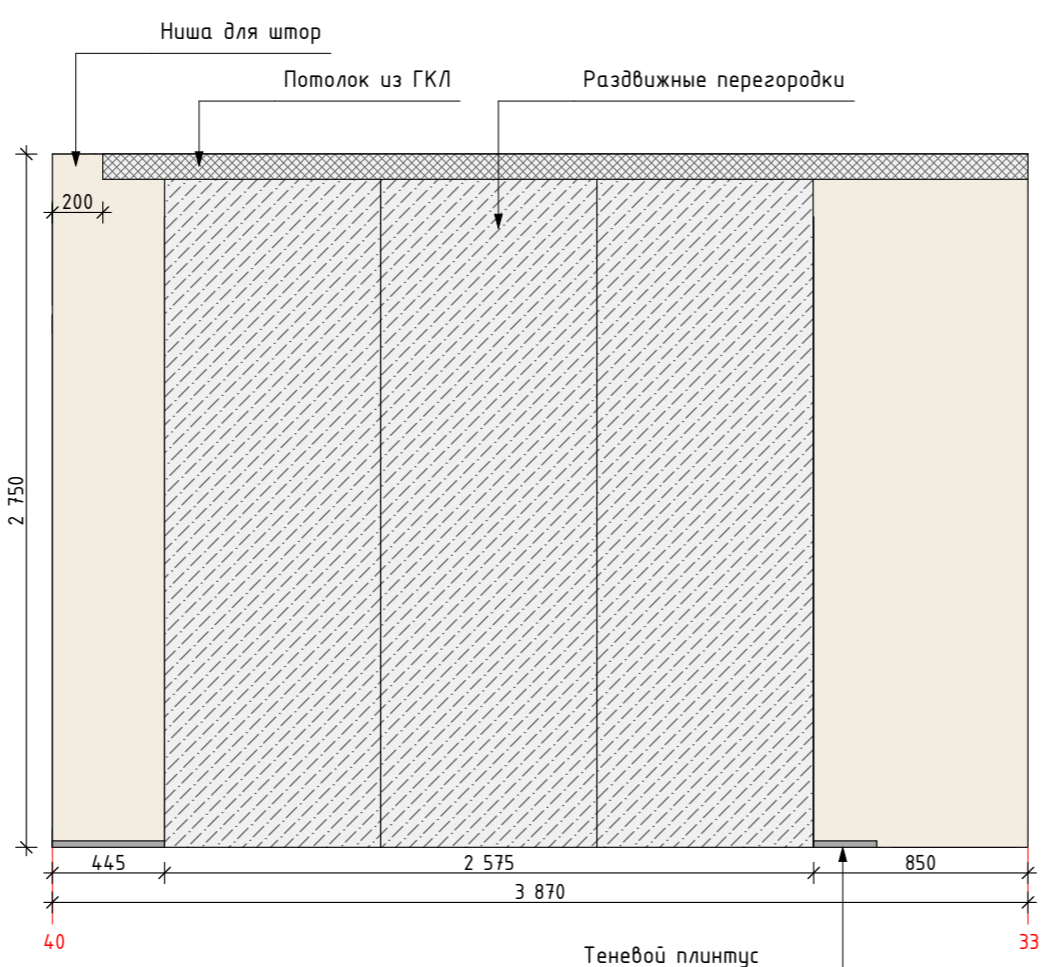
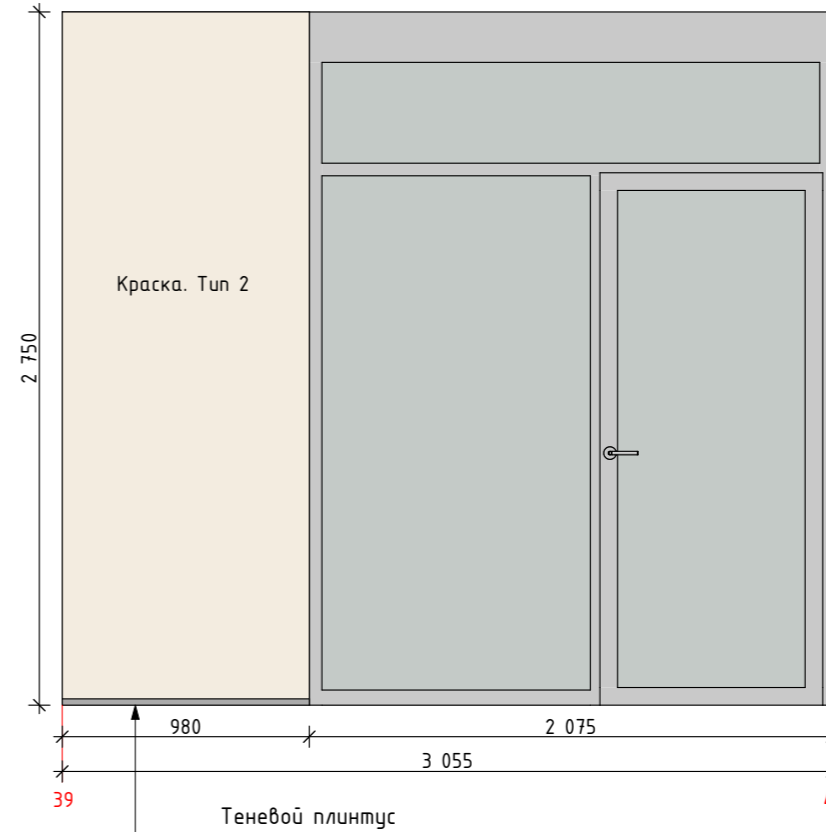
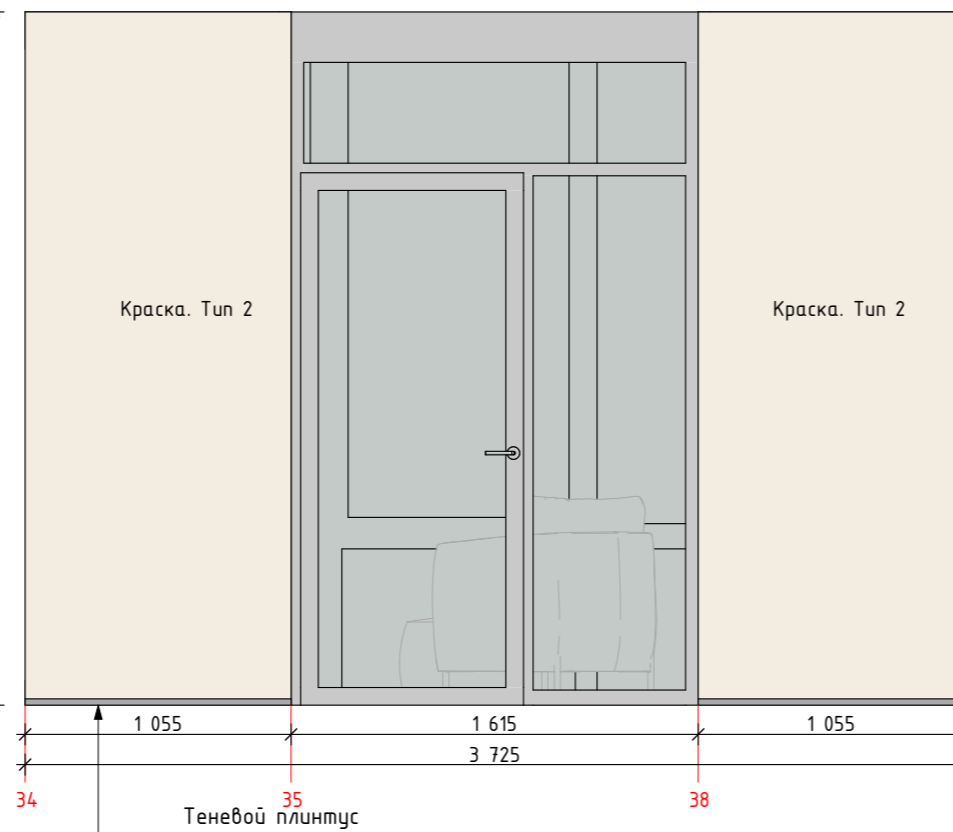
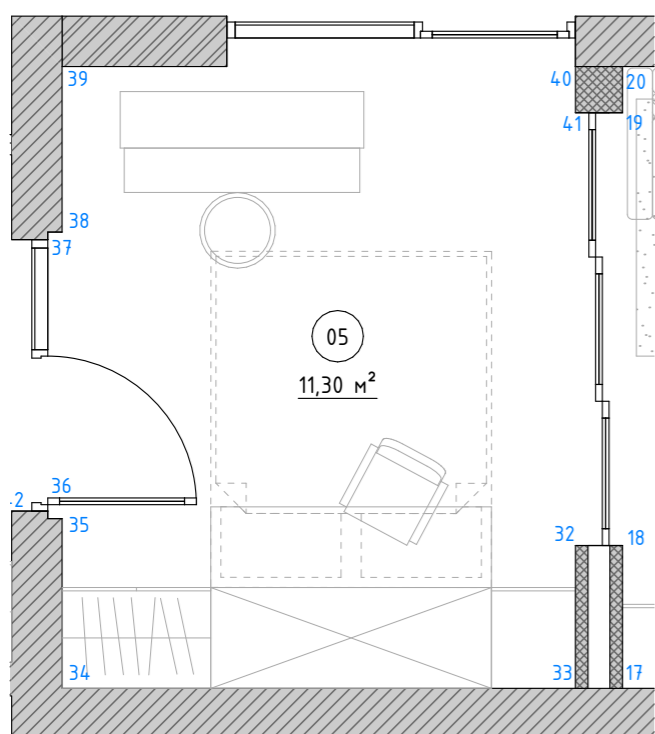

Вид сверху. Ванная комната

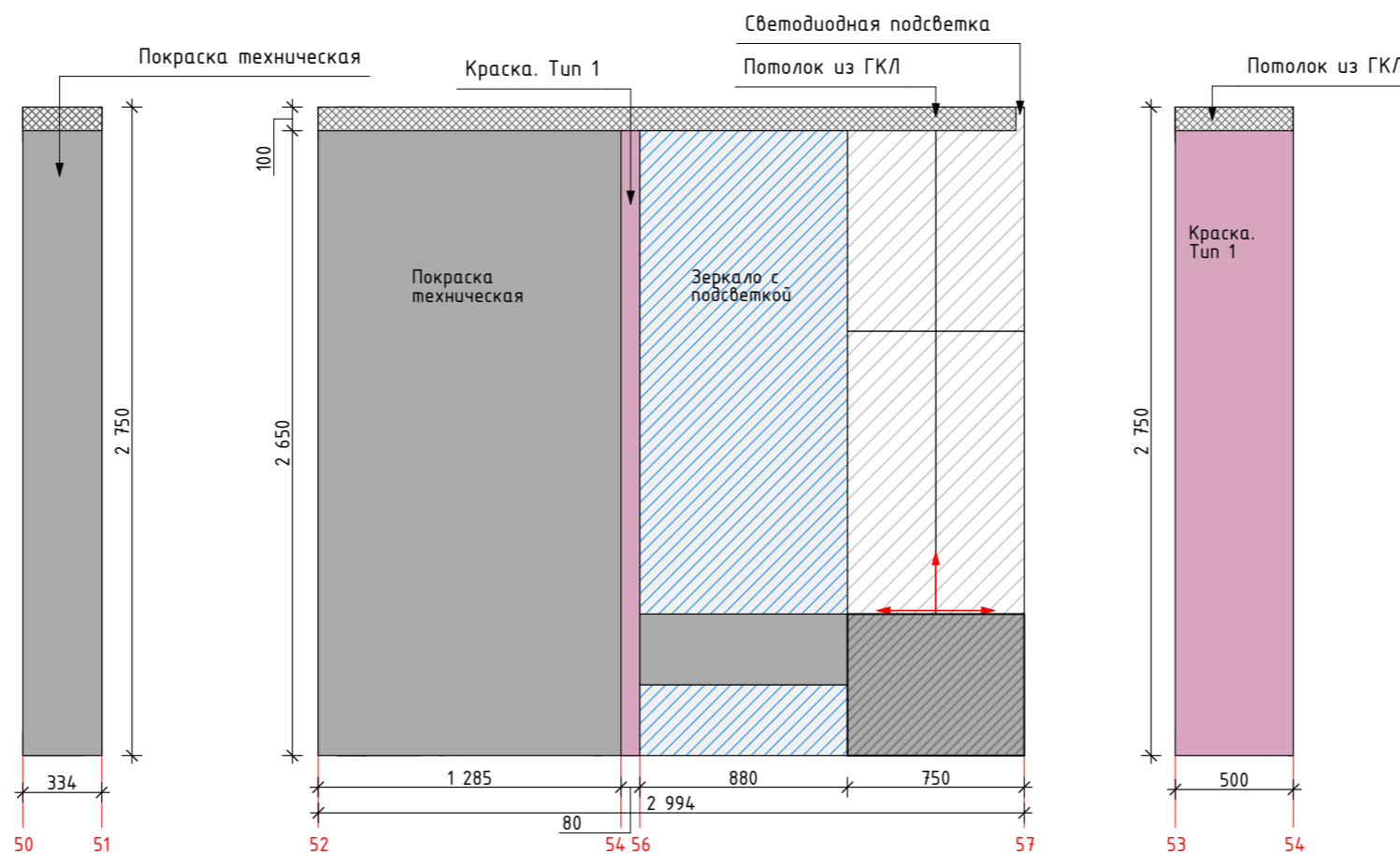
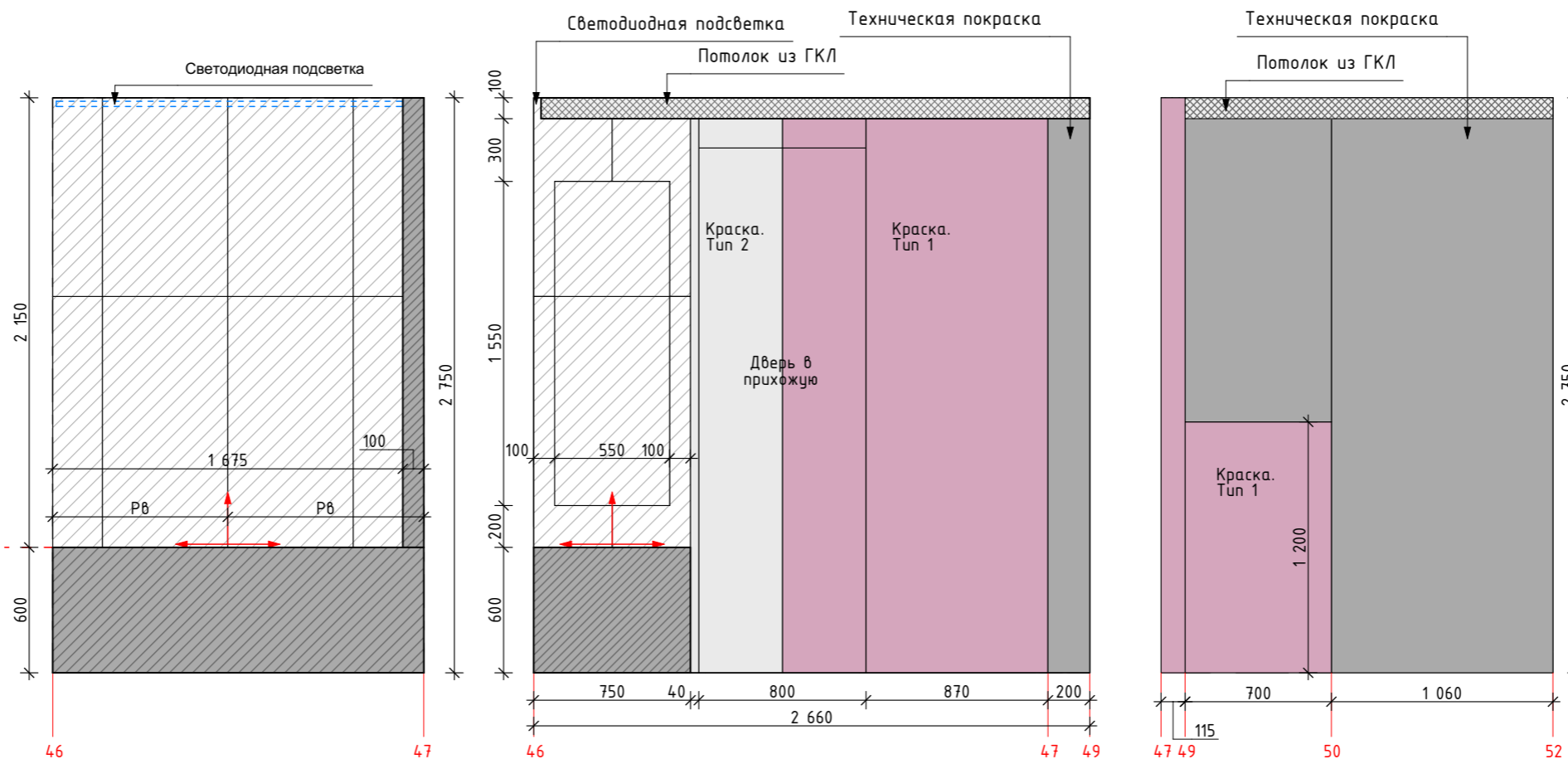
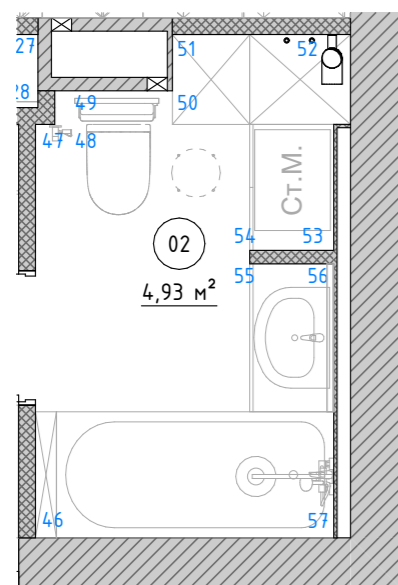

Вид сверху. Балкон

