



**Потанцева
Юлия
Сергеевна**

ОБРАЗОВАНИЕ

1. 2018г. – 2013г. Поволжская государственная социально-гуманитарная академия, преподаватель истории
2. 2020 г. «Дизайнер интерьера», Санкт-Петербургская школа телевидения
3. 2020 г. Базовый курс «Дизайн интерьера», школа Анны Муравиной
4. 2020 г. Продвинутый модуль «Текстиль в интерьере», школа Анны Муравиной
5. 2021 г. «3DS Max + Corona Renderer», Сергей Щербак
6. 2021 г. «Интерьер для звезды», Русская академия дизайна Анны Симоновой»
7. 2022г. – 2024г. Высшая школа дизайна и архитектуры "Умный Дизайн", дизайнер общей практики

ОПЫТ РАБОТЫ

- 2012 г. – 2013 г. ФГБОУ ВПО «Поволжская государственная социально-гуманитарная академия», инспектор по занятости и трудоустройству студентов
- 2013 г. – 2022 г. ФГБПОУ «Поволжский государственный колледж, преподаватель истории
- С июля 2023 г. официально оформлена как самозанятая в сфере «дизайн интерьера»

ВЛАДЕНИЕ ПРОГРАММАМИ

1. Archicad
2. SketchUp + Enscape
3. Adobe Photooshop CC
4. 3DS Max

ЛИЧНЫЕ КАЧЕСТВА

Целеустремленная, упорная, ответственная, предпочитаю умный дизайн. Люблю логику и структурированность в сочетании с творческим подходом. Оптимист.

ЭТАПЫ РАБОТ

1. СОСТАВЛЕНИЕ ТЗ.
Анкетирование, замеры помещения и сбор информации. *от 7 рабочих дней*
2. ПРОЕКТИРОВАНИЕ ПРОСТРАНСТВА. Разработка планировки на плоскости, разработка детализированной объемной модели, проработка внутреннего наполнения шкафов. *от 14 рабочих дней*
3. РАЗРАБОТКА КОНЦЕПЦИИ ИНТЕРЬЕРА И ВИЗУАЛИЗАЦИЯ.
Визуализации и панорамы каждого помещения. *от 21 рабочих дней*
4. СОЗДАНИЕ СХЕМ РЕАЛИЗАЦИИ. Полный комплект чертежей для реализации проекта, сводные ведомости. *от 21 рабочих дней*

СТОИМОСТЬ
ДИЗАЙН ПРОЕКТА

2 500 руб./кв.м.

СРОКИ РАБОТ

от 3 мес.

ДОПОЛНИТЕЛЬНЫЕ РАБОТЫ

1. РАСЧЕТ СМЕТНОЙ СТОИМОСТИ РЕМОНТА.
Работа с бюджетом проекта, планирование/корректировка. *500 руб./кв.м.*
2. АВТОРСКИЙ КОНТРОЛЬ. Контроль реализации объекта согласно проекту, 5 выездов на объект. *20 000 руб./мес.*
3. КОМПЛЕКТАЦИЯ ИНТЕРЬЕРА. Закупка, контроль логистики, приемка позиций на объекте. *5-15% от реализации*



Потанцева
Юлия
Сергеевна



YULIYA POTANCEVA

DESIGN INTERIOR

Апартаменты ЖК "ВТБ
Арена Парк" г. Москва



ПОЯСНИТЕЛЬНАЯ ЗАПИСКА К ПРОЕКТУ

Легенда о заказчике:

Андрей Александрович, 56 лет
Екатерина, его жена, 40 лет
Сын, 5 лет

Семья постоянно проживает в загородном доме, недвижимость в городе – квартира выходного дня.

Андрей Александрович, владелец и директор завода в Самарской области. Его жена, Екатерина, домохозяйка, ухаживает за ребенком. Андрей Александрович сам полностью принимает решения относительно всего, что касается ремонта, взаимодействие только с ним. Требование - ограниченный выбор вариантов, отдает предпочтение сочетанию стилей минимализма и классики.

Хобби: отдых в загородном доме, бильярд с друзьями, лыжи с дочерью от первого брака, хорошо разбирается в вине. Городской отдых – посещение ресторанов, прогулки по набережной.

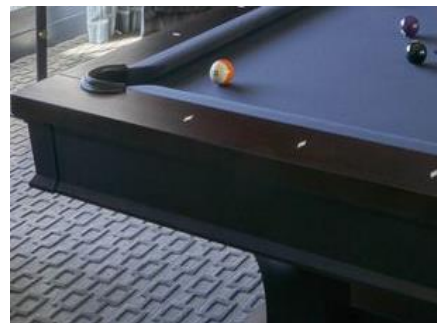
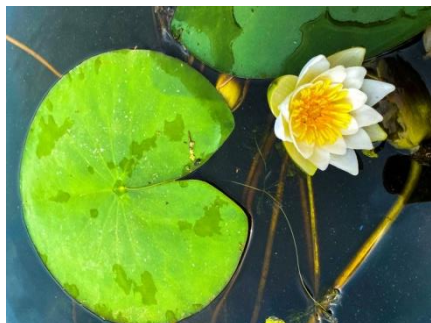

ТЕХНИЧЕСКОЕ ЗАДАНИЕ ПРОЕКТА

| | |
|--|---|
| Заказчик: | Скворцов Андрей Александрович |
| Адрес (город, улица, корпус, дом, кв.): | г. Москва, Ленинградский проспект, 36 |
| Проектное наименование объекта: | |
| Тип объекта: | Квартира |
| Год постройки: | 2020 |
| Площадь по экспликации БТИ (м2): | 77 |
| Высота потолков (м): | 3140 |
| Количество этажей/уровней: | 15 |
| Этаж/этажность в доме: | 4 |
| Тип снабжения варочного оборудования: | электрическая плита |
| Планируемый бюджет на комплектацию интерьера: | 7 000 000, есть возможность увеличить при необходимости |
| Количество помещений: | 8 |
| Имеющаяся мебель: | нет |
| Дополнительно: | <p>Назначение квартиры - квартира выходного дня. Постоянное проживание в загородном доме. Предусмотреть возможность быстрой уборки. Пространство на высоте до 1000 должно быть безопасно. В отделке должна присутствовать динамика и ритм, фоновые оттенки светлые, акценты выполнены в приглушенных тонах. В качестве декора появится картина на усмотрение заказчика. Предусмотреть проемы для установки дверей полотном min 700x2300. Планирование пространства: желательно, объединенная кухня-гостиная, по возможности, наличие детской комнаты, если не получается, то выделить детское спальное место и игровую зону в гостиной. Унитаз во всех санузлах с инсталляцией. Около обеденного стола на кухне и у дивана в гостиной предусмотреть розетку для ноутбука - рабочий стол отдельный не нужен. Открытая сушка белья, показать на плане. Зелень в интерьере не обязательна - можно рассмотреть как вариант. Шумоизоляция, возможно, будет - нужно уточнить по стоимости. Интерьер не должен быть бежевым. Светлые стены и яркие акценты в мебели, текстиле. Откосы дверей и окон - штукатурятся, подоконник выполнен из керамогранита. Бра - теплый свет, потолочное освещение - белый свет. У мебели должны быть либо фрезерованные ручки, либо накладные.</p> |

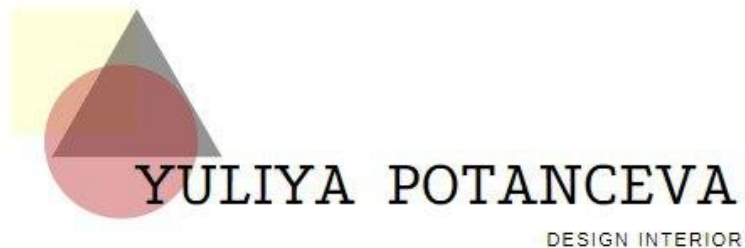

ТЕХНИЧЕСКОЕ ЗАДАНИЕ ПРОЕКТА

| Наименование помещения | Мебель | Оборудование | Пожелания по освещению | Напольное покрытие | Отделка стен | Отделка потолка | Примечания |
|------------------------|---|--|---|--|--|---|---|
| Прихожая | Закрытый шкаф, предусмотреть открытые вешалки/крючки, консоль по возможности, зеркало, пуф, обувница | видеодомофон | Основное освещение - точечное или трековое, декоративное бра или подвесные светильники | керамогранит/ "ковровая" плитка | обои или декоративная штукатурка, возможно декоративные панели из лепного декора | ГКЛ, карниз широкий из дюрополимера, | предусмотреть максимально удобное и быстрое хранение у входной двери. |
| Гардеробная | закрытое и открытое хранение - шкафы | розетка для робота-пылесоса, розетка для отпаривателя, розетка для сушки обуви. Хранение пылесоса. Гладильная доска, по возможности, встроенная | точечное освещение | керамогранит/ "ковровая" плитка/инженерная доска | краска, обои | натяжной потолок | предусмотреть место для хранения и зарядки робота пылесоса, обычный пылесос, отпариватель для одежды, хранение чемоданов, спорт инвентаря - лыжи, верхней одежды. Необходима вентиляция пространства. |
| Санузел 1 | тумба с раковиной, шкаф для бытовых нужд | унитаз с гигиеническим душем, стиральная машина, полотенцесушитель, водонагреватель | точечное освещение | керамогранит | комбинировано: плитка-краска | натяжной | санузел-постирочная и хоз.комната, возможно, в будущем появится сушильная машина, предусмотреть открытую сушку белья |
| Кухня | кухонный гарнитур из 2 ярусов, 1 вертикальный пенал, обеденный стол и 3 стула. Максимально закрытые шкафы, шкаф-витрина по возможности | посудомоечная машина, духовой шкаф, микроволновая печь, вытяжка, варочная панель, раковина, холодильник можно встроенный, кондиционер. Мелкая бытовая техника, на виду только чайник. Доставаться по необходимости: кухонные весы, электровафельница, блендер, миксер, мясорубка, электрогриль | подсветка рабочей поверхности, освещение обеденного стола либо подвес, либо бра и центральное освещение - точечное освещение или трековое. Над обеденным столом - теплый свет. Потолочное освещение - белый свет, подсветка рабочей зоны - белый свет | ламинат классического дизайна, возможно елочкой или керамогранит, можно рассмотреть оба варианта. инженерная доска | фартук из керамогранита/плитки, декоративная штукатурка или краскана стенах, плинтус min H 100, карниз широкий | ГКЛ, карниз широкий из дюрополимера, гардина скрытого крепления | кухня в светлых спокойных тонах, возможно, фасады под дерево. Плита индукционная на 4 конфорки, размер посудомоечной машины не принципиален. Столешница из акрила или керамогранита. Фартук - керамогранит крупноформатный или плитка |
| Гостиная | диван Д2100 - 2300, как дополнительное спальное место, журнальный столик, тумба под телевизор. Детская зона - стеллаж для игрушек, место для игр, небольшой детский стол, кровать со спальным местом 1800x80, комод для детских вещей | телевизор, роутер, кондиционер | освещение зонировать пространство на 2 части - детская и гостиная. Люстра, бра, точечное освещение. Белый свет в зоне гостиной, бра и в игровой зоне - теплый свет | ламинат классического дизайна, возможно елочкой. инженерная доска | декоративная штукатурка/краска, возможно обои или фреска, лепной декор | ГКЛ, карниз широкий из дюрополимера, гардина скрытого крепления | если не получается отдельная детская комната, то необходимо выделить детскую зону в гостиной комнате. Предусмотреть место для кровати детской, рабочего стола и стула, зона для игр на ковре. Диван как дополнительное спальное место для старшей дочери, которая тоже будет приезжать к ним. |
| Спальня | кровать, прикроватные тумбочки, шкаф, комод, туалетный столик | телевизор, кондиционер | люстра как декоративное освещение, фоновое освещение в виде точечных светильников, бра у кровати и бра для чтения | ламинат классического дизайна, возможно, елочкой. инженерная доска | декоративная штукатурка/краска, возможно обои или фреска, лепной декор | ГКЛ, карниз широкий из дюрополимера, гардина скрытого крепления | в одном из вариантов предусмотреть гладильную доску в спальне. Это только комната родителей, предусмотреть место для маленькой кровати. Предусмотреть банкетку или кресло, где будут лежать покрывала или домашние вещи. |
| Санузел 2 | тумба под раковиной | полотенцесушитель электрический, ванна д1700, раковина, унитаз, гигиенический душ, водонагреватель, тропический душ | бра у зеркала, точечное освещение | керамогранит, плитка - интересный рисунок | декоративная штукатурка/краска | натяжной потолок | по отделке либо под мрамор, либо какие-то яркие акценты. Над унитазом с инсталляцией повесить водонагреватель и закрыть мебельной конструкцией. |
| Коридор | Какое-то хранение возможно | электрический счетчик - как-то спрятать | точечное освещение | ламинат классического дизайна, возможно елочкой, инженерная доска | декоративная штукатурка/краска | ГКЛ, карниз широкий из дюрополимера | возможно, часть хранения из гардеробной перейдет в коридор |

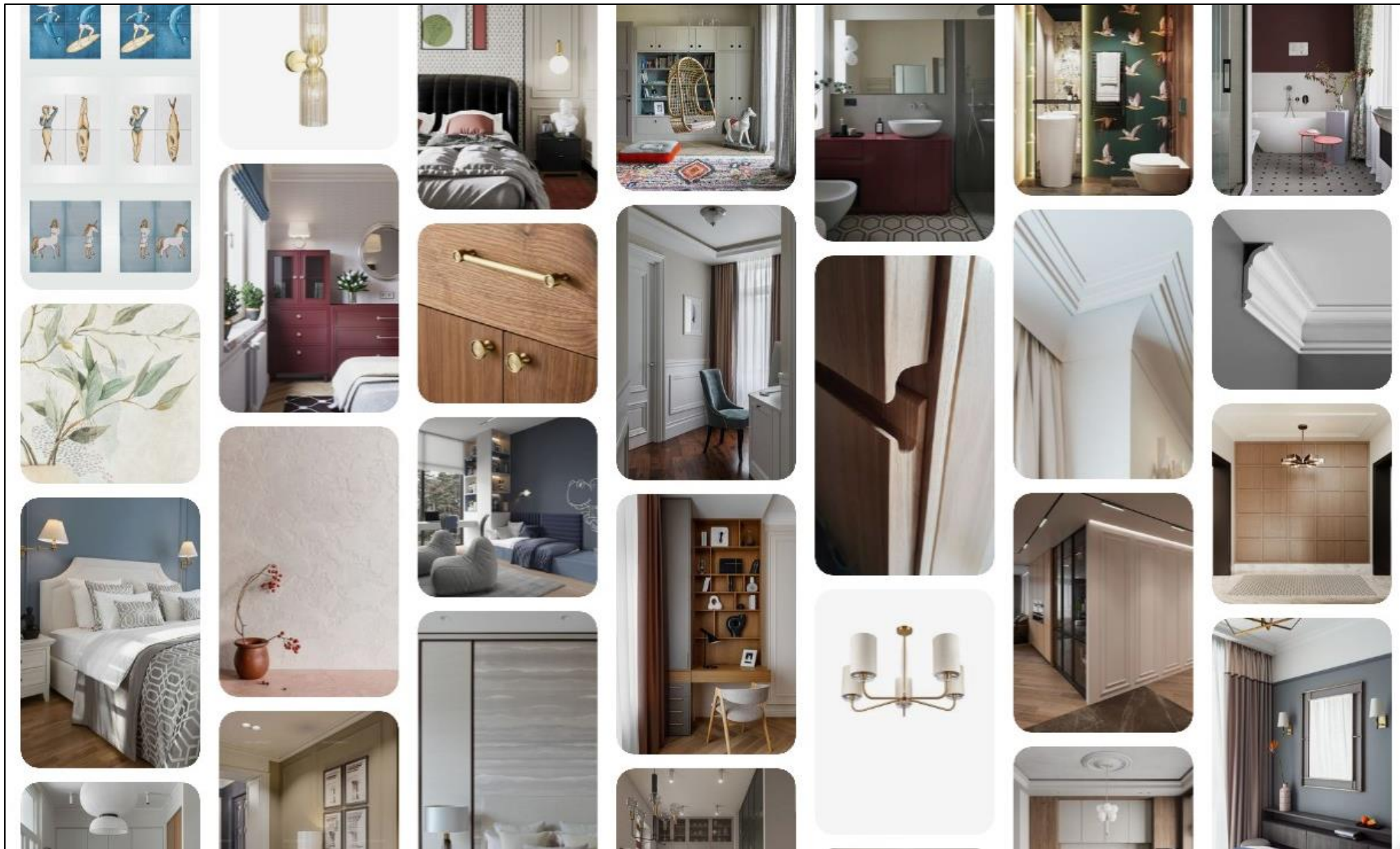

Фрагменты, виды, разрезы обмерного плана

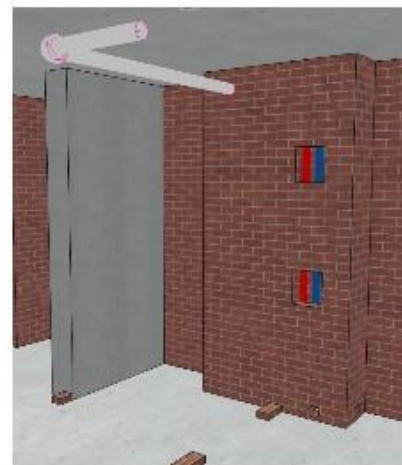
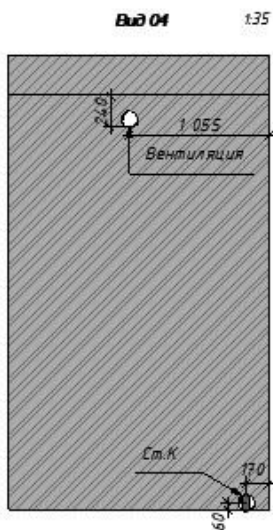
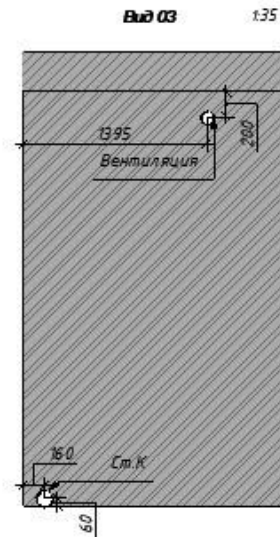
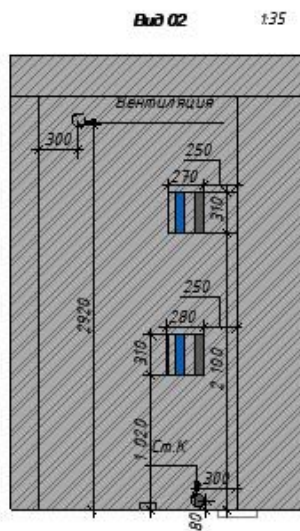
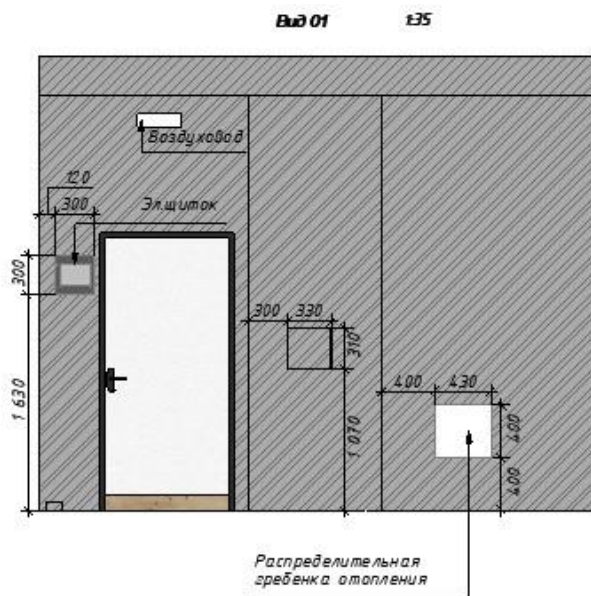

Автор: Потанцева Юлия Сергеевна

ВАРИАНТЫ ПЛАНИРОВОЧНЫХ РЕШЕНИЙ

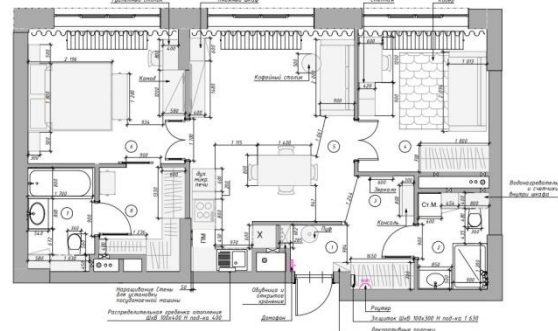
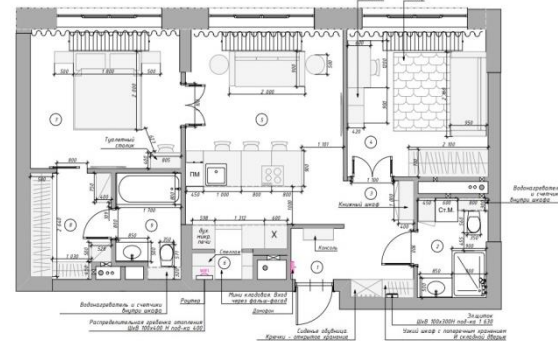
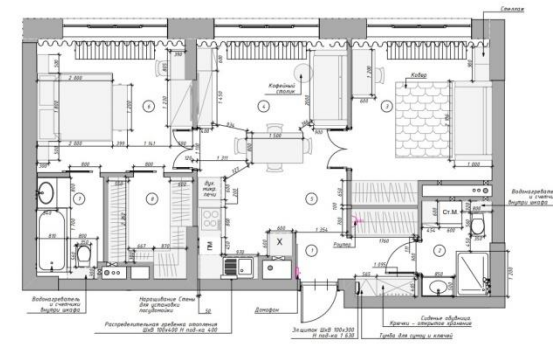
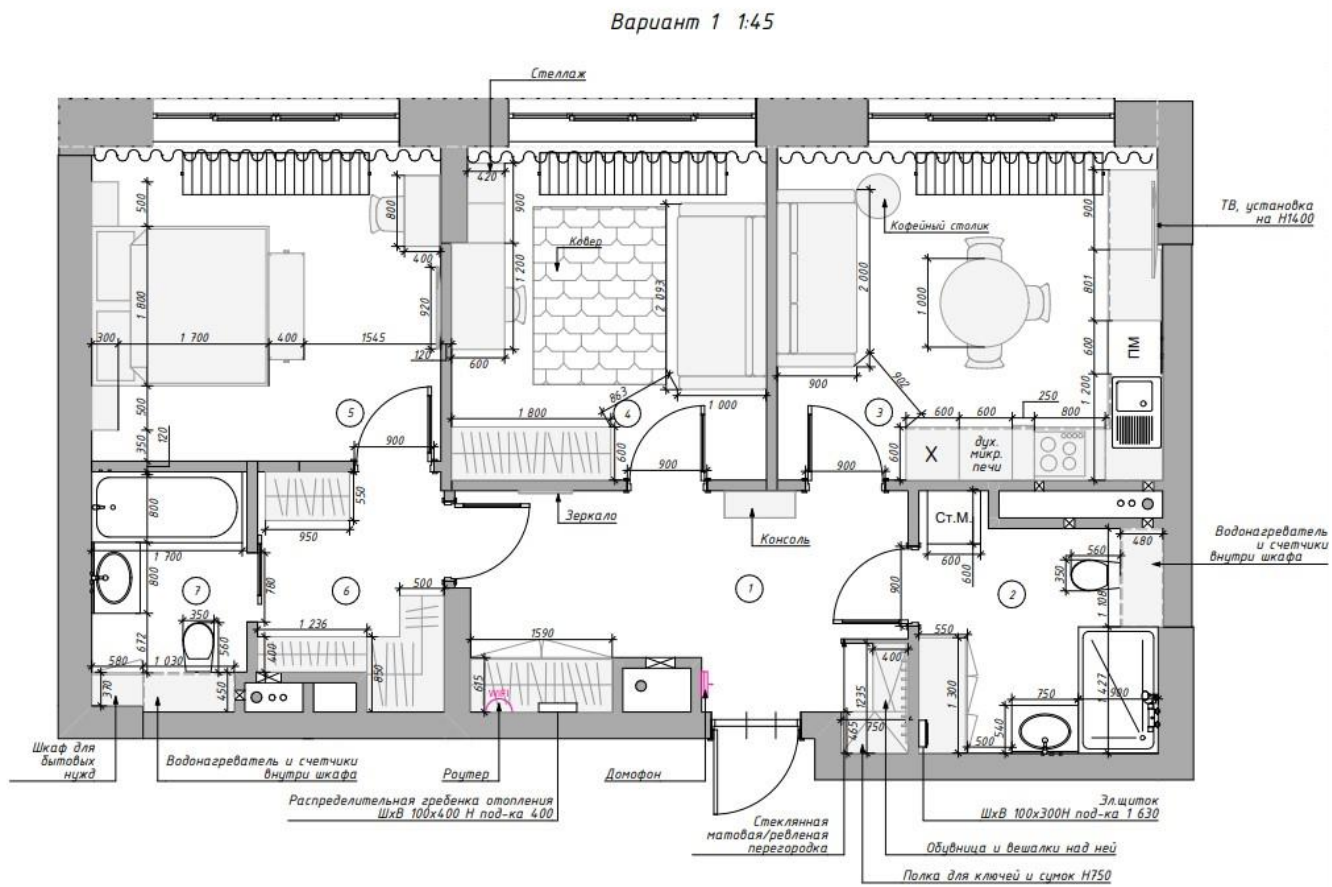

ИТОГОВОЕ ПЛАНИРОВОЧНОЕ РЕШЕНИЕ

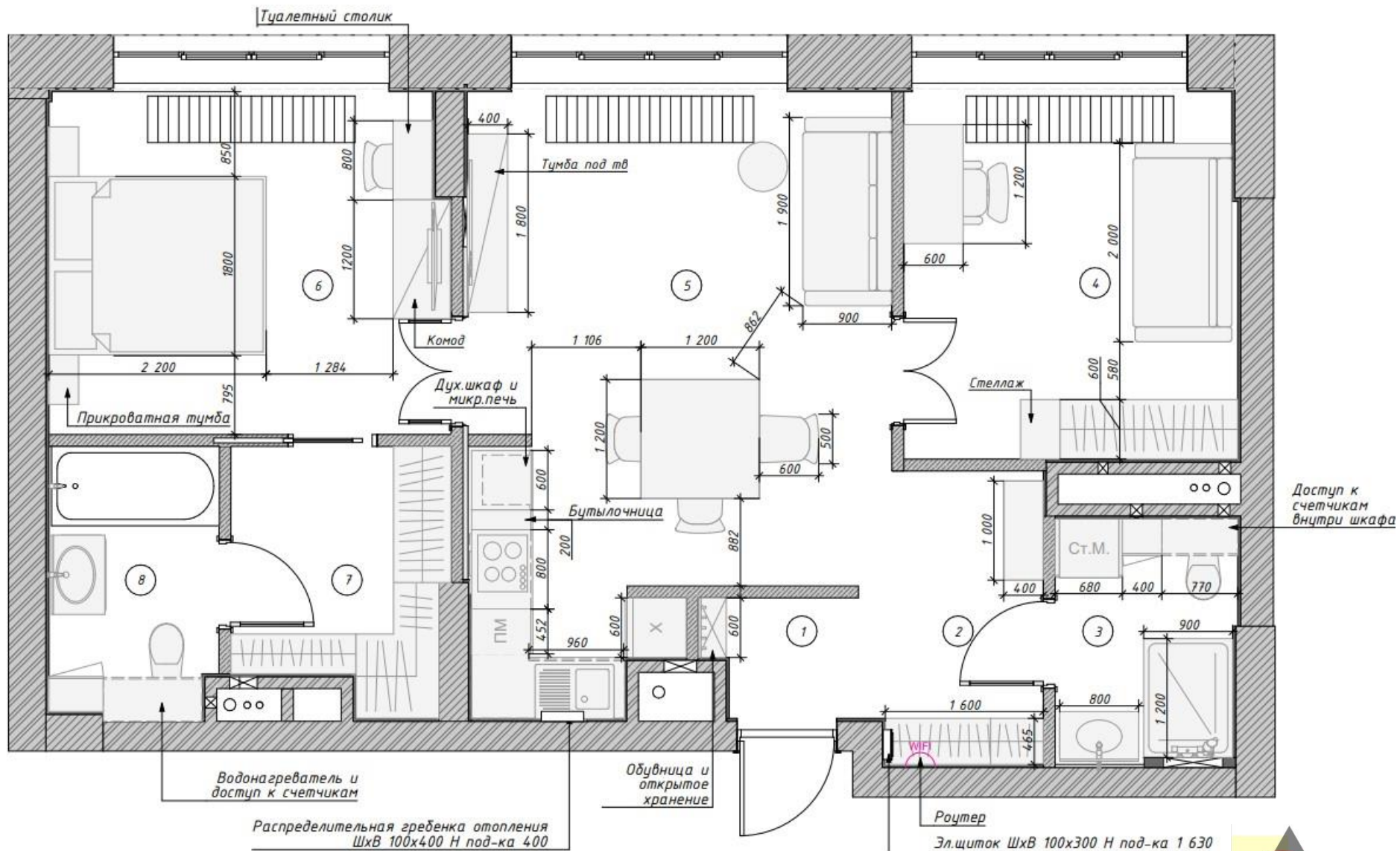

ИТОГОВОЕ ПЛАНИРОВОЧНОЕ РЕШЕНИЕ В SKETCHUP



ИТОГОВОЕ ПЛАНИРОВОЧНОЕ РЕШЕНИЕ В SKETCHUP



Автор: Потанцева Юлия Сергеевна

СХЕМЫ РЕАЛИЗАЦИИ

План с расстановкой сантехнического оборудования

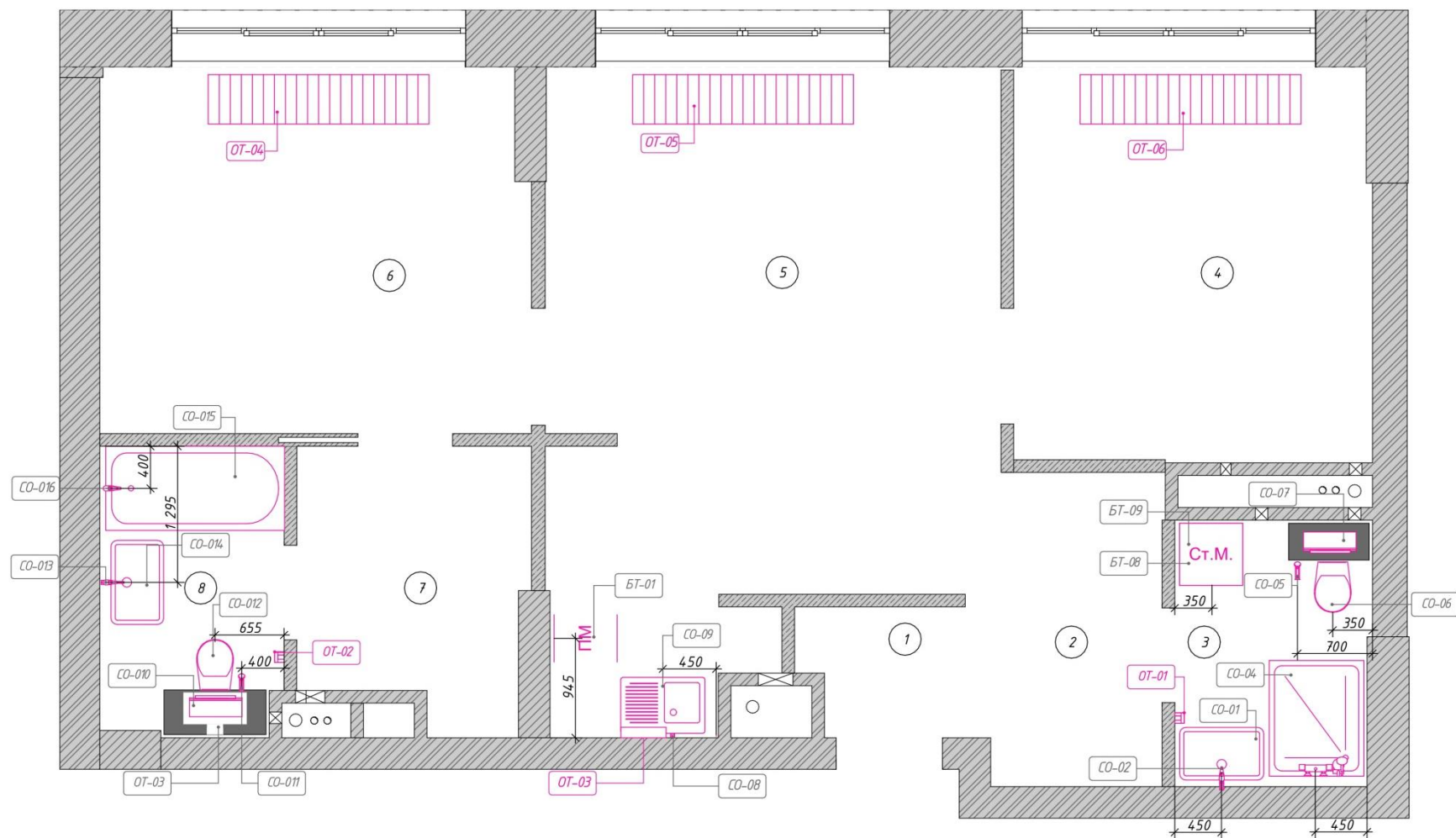

Ссылка на весь пакет чертежей: <https://disk.yandex.ru/i/-mriBakMVYbqMg>



СХЕМЫ РЕАЛИЗАЦИИ Планы освещения и электрики

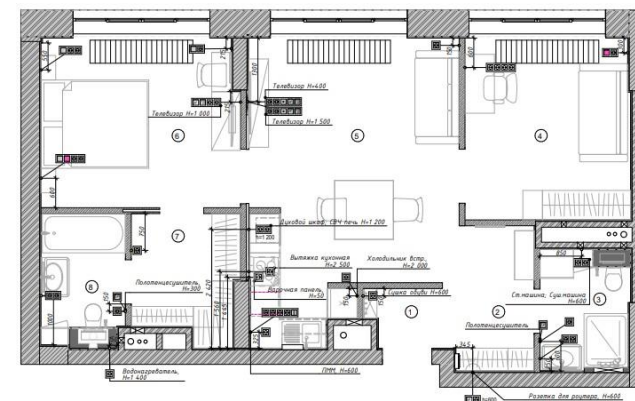
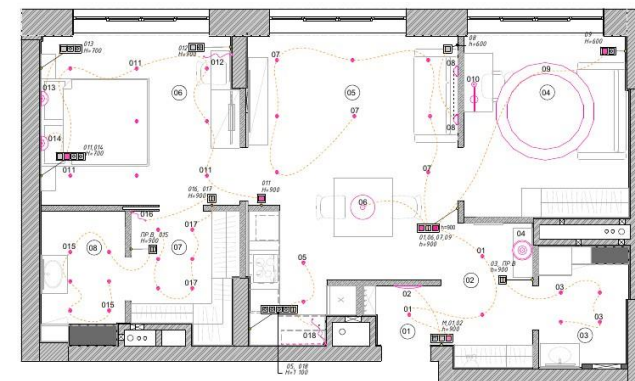
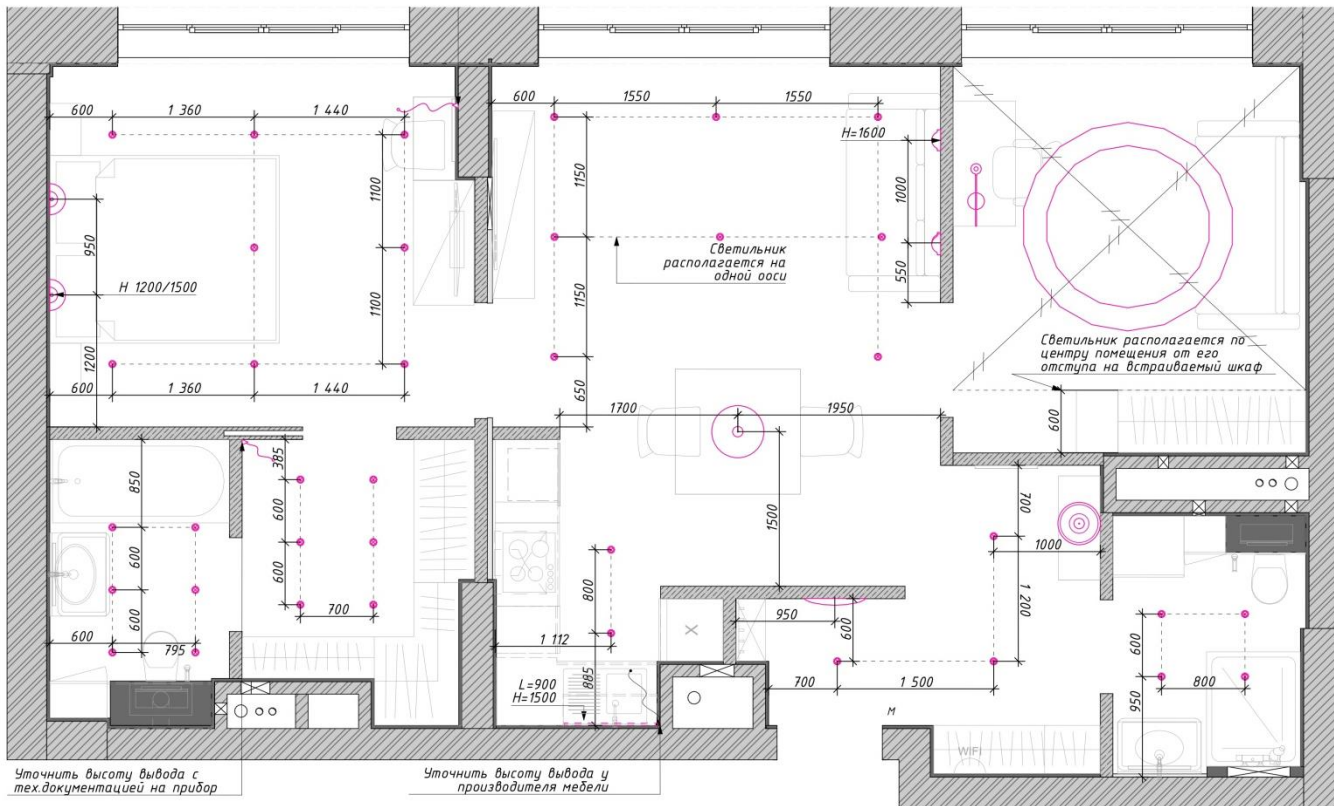

Ссылка на весь пакет чертежей:
<https://disk.yandex.ru/d/4sL5ZIN7DLKOJQ>



СХЕМЫ РЕАЛИЗАЦИИ

План напольных покрытий

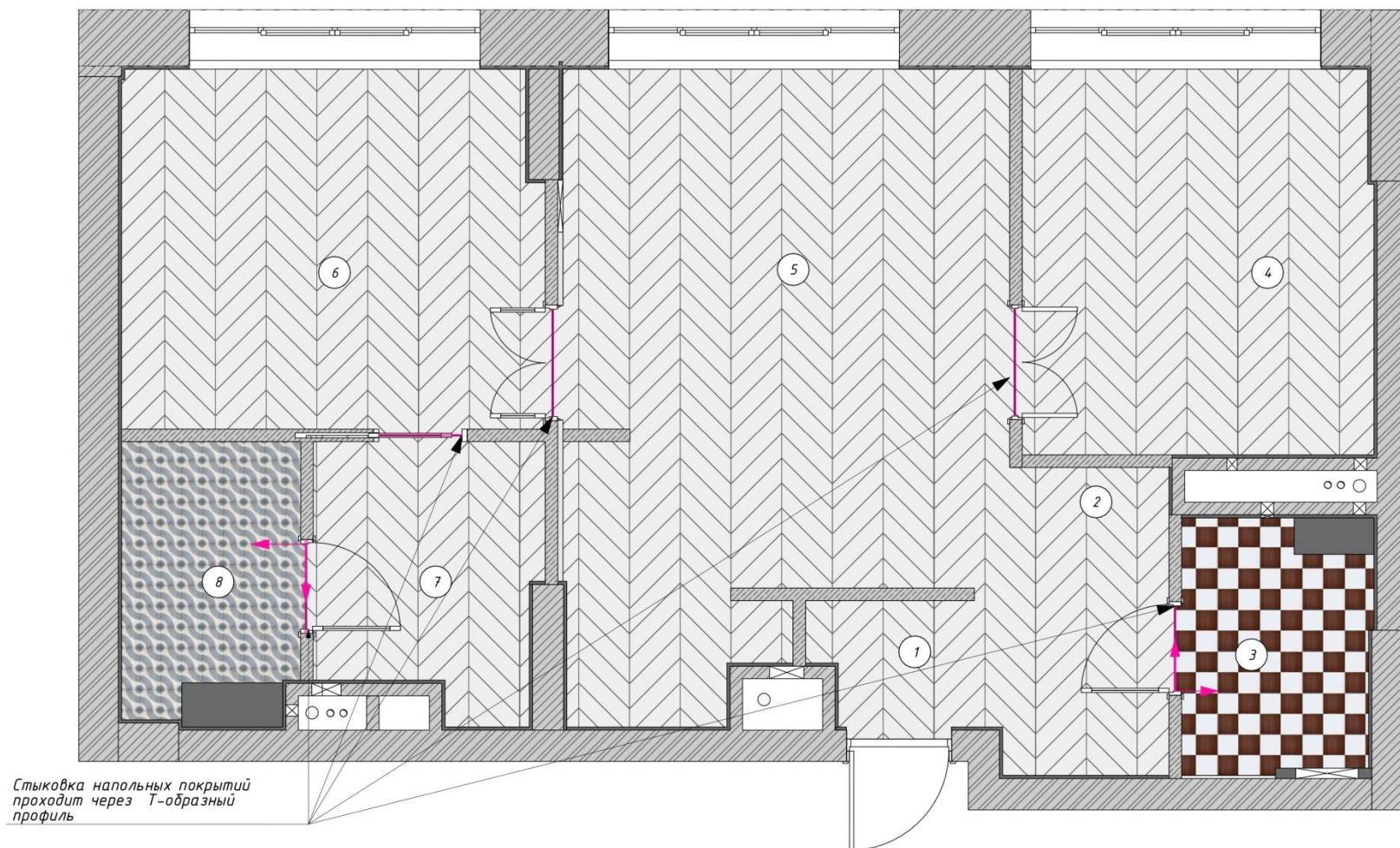

Ссылка на весь пакет чертежей:
<https://disk.yandex.ru/d/4sL5ZIN7DLKOJQ>



СХЕМЫ РЕАЛИЗАЦИИ

План развертки прихожей и коридора

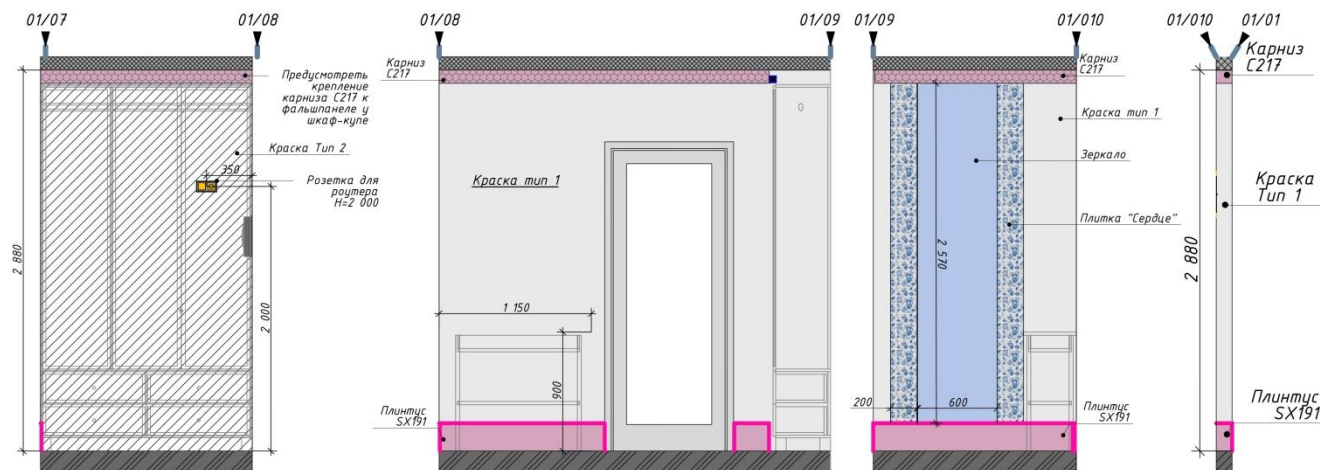
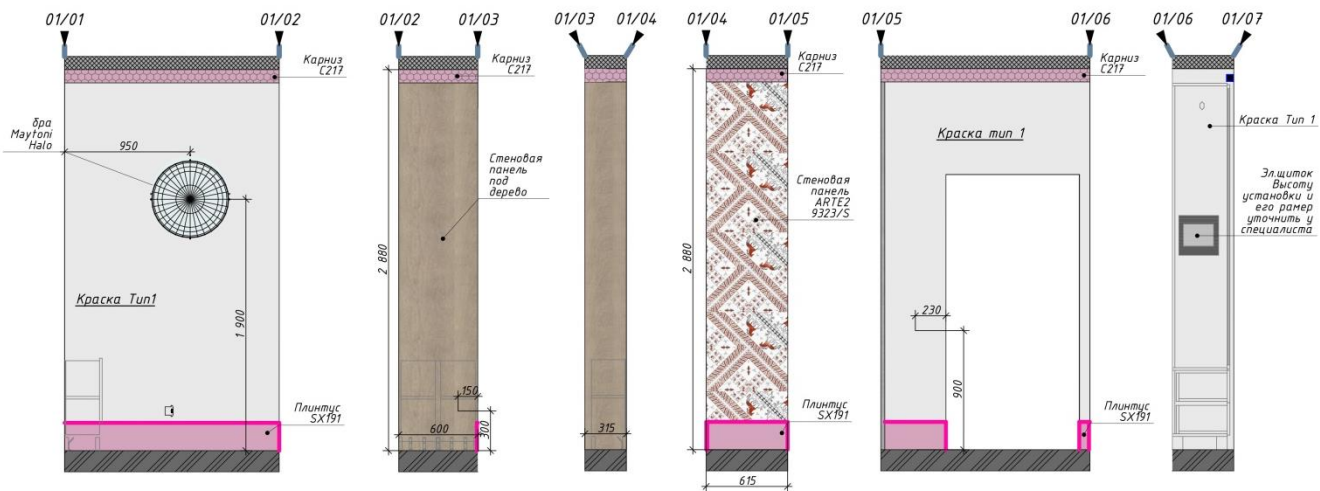

Ссылка на весь пакет чертежей:
<https://disk.yandex.ru/d/4sL5ZIN7DLKOJQ>

Автор: Потанцева Юлия Сергеевна



СВОДНЫЕ ВЕДОМОСТИ

Фрагменты из таблицы расчета сметной стоимости ремонта

Адрес объекта: Г. Москва, ЖК "ВТБ Арена Парк"

| Характеристики элементов | | | | | Сводные ведомости | | Порядковое ценообразование | | |
|--------------------------|-----------|--------------------------------|----------|--------|-------------------|--|----------------------------------|---|---|
| Помещение | Категория | Позиция (наименование) | Ед. изм. | Кол-во | Изображение | Характеристики | Порядковая цена, руб. за единицу | Стоимость по порядку цен, руб. под ключ | Срок изготовления/поставки (ориентировочно) |
| 01, 02, 03, 04, 05, 06 | отделка | нискоартон (потолок) | кв. м. | 56,00 | | | 7 000,00 | 392 000,00 | |
| 01, 02, 03, 04, 05, 06 | отделка | краска белая (стены и потолок) | кв. м. | 84,13 | | Di Donato. Краска Play&Clean акриловая, белая, Артикул 1005. https://vk.com/artkatsignatura_smi | 550,00 | 46 269,50 | |
| 01, 02, 03, 04, 05, 06 | отделка | инженерная доска напольная | кв. м. | 63,34 | | Audriawood/Europlak Арктикун "oak bern". https://flooring.ru/ | 7 000,00 | 443 380,00 | |
| 05, 07 | отделка | натяжной потолок | кв. м. | 8,37 | | | 4 000,00 | 33 480,00 | |
| 01. Прихожая | отделка | МДФ-панель | кв. м. | 1,88 | | Бора. Артикул Ладо Рояль Орех гр. Зеп. 1/20. http://www.tkvoilabel.ru/ | 3 500,00 | 6 580,00 | |
| 01. Прихожая | отделка | стенная панель | шт. | 1,00 | | Slotek. Артикул ART52 9323/5. http://www.tkvoilabel.ru/ | 3 500,00 | 3 500,00 | |
| 01. Спальня | отделка | обои | шт. | 7,00 | | York. Артикул AG2010. https://vk.com/wilamara | 10 000,00 | 70 000,00 | |
| 04. Детская | отделка | краска синяя настенная | кв. м. | 11,82 | | Little Greene - Mazarine 256 http://www.audio-don.org/ | 500,00 | 5 901,00 | |
| 04. Детская | отделка | обои | шт. | 5,00 | | York YORK Stripes Resource Library 961577 http://florom.ru/ | 7 600,00 | 38 450,00 | |
| 05. Ванная | отделка | плитка декоративная настенная | шт. | 32,00 | | ПЛИТКА «РЫБА». РУСАЛКА. АРТИКУЛ: 22НТ-FMGM. http://veskovodaria.ru/organic/venure | 593,00 | 19 076,00 | |

Всего по порядку цен (руб.): 4 626 918,00

| Характеристики элементов | | | | | Сводные ведомости | | Порядковое ценообразование | | |
|--------------------------|-----------|--|----------|--------|-------------------|---|----------------------------------|---|---|
| Помещение | Категория | Позиция (наименование) | Ед. изм. | Кол-во | Изображение | Характеристики | Порядковая цена, руб. за единицу | Стоимость по порядку цен, руб. под ключ | Срок изготовления/поставки (ориентировочно) |
| 01, 01, 06 | свет | выключатель однополюсный | шт. | 5,00 | | Однополюсный механический выключатель Livolo (VL-C7915A-11) | 1 000,00 | 5 000,00 | |
| 02, 01, 05 | свет | выключатель двухполюсный | шт. | 5,00 | | Двухполюсный механический выключатель Livolo (VL-C7925A-11) | 1 000,00 | 5 000,00 | |
| 02, 01, 04, 05 | свет | переключатель однополюсный | шт. | 6,00 | | Однополюсный механический переключатель Livolo (VL-C7935A-11) | 1 000,00 | 6 000,00 | |
| 06. Коридор | свет | мастер-выключатель | шт. | 1,00 | | Мастер-выключатель механический 20А, 1 клавиша 1 пост. рамка пластике нейтрал, цвет белый | 1 000,00 | 1 000,00 | |
| 02, 03, 04, 05, 07, 08 | свет | розетка | шт. | 25,00 | | Розетка электрическая Livolo однорядная белая. Артикул 102050261054 | 1 000,00 | 25 000,00 | |
| 01, 02, 05, 06, 07 | свет | розетка скрытая (за мебельным фасадом) | шт. | 10,00 | | Розетка Systeme Electric (Schneider Electric) SCHNEIDER ELECTRIC ATLASDESIGN 16А, Белый, 16A0000144 | 500,00 | 5 000,00 | |
| 03, 03, 05 | свет | интернет-розетка | шт. | 4,00 | | Розетка Livolo интернет (VL-C791C-11) | 1 000,00 | 4 000,00 | |
| 02, 03 | свет | телевизионная розетка | шт. | 3,00 | | Розетка Livolo телевизионная (VL-C791V-11) | 1 000,00 | 3 000,00 | |
| 02. Кухня-гостиная | свет | заглушка | шт. | 2,00 | | Заглушка для розетки Livolo (VL-C791K-11) | 500,00 | 1 000,00 | |

Адрес объекта: Г. Москва, ЖК "ВТБ Арена Парк"

| Характеристики элементов | | | | | Сводные ведомости | | Порядковое ценообразование | | |
|--------------------------|-----------|------------------------|----------|--------|-------------------|--|----------------------------------|---|---|
| Помещение | Категория | Позиция (наименование) | Ед. изм. | Кол-во | Изображение | Характеристики | Порядковая цена, руб. за единицу | Стоимость по порядку цен, руб. под ключ | Срок изготовления/поставки (ориентировочно) |
| 02. Кухня-гостиная | техника | индукционная плита | шт. | 1,00 | | Варочная панель Evellux E1 6040 индукционная | 25 000,00 | 25 000,00 | |
| 02. Кухня-гостиная | техника | духовой шкаф | шт. | 1,00 | | Духовой шкаф Evellux FO 620 B | 60 000,00 | 60 000,00 | |
| 02. Кухня-гостиная | техника | СВЧ-печь | шт. | 1,00 | | СВН-печь Evellux MW 20 B | 40 000,00 | 40 000,00 | |
| 02. Кухня-гостиная | техника | вытяжка | шт. | 1,00 | | Вытяжка Evellux Integral 60 B | 25 000,00 | 25 000,00 | |
| 02. Кухня-гостиная | техника | телевизор | шт. | 1,00 | | | 120 000,00 | 120 000,00 | |
| 01. Спальня | текстиль | позуши | пог. м. | 2,00 | | WILD. Артикул Rain | 3 500,00 | 7 000,00 | |
| 01. Спальня | декор | ковёр | шт. | 1,00 | | «MODERN GAMBAT» GAMBAT-706A, Артикул A179AK19 | 200 000,00 | 200 000,00 | |
| 04. Детская | текстиль | штора | пог. м. | 5,60 | | Designart Guild, коллекция Savio, артикул F0G2777/04 | 50 257,00 | 282 439,20 | |
| 04. Детская | текстиль | штора | пог. м. | 5,60 | | Designart Guild, коллекция Valonci, артикул F0G2824/05 | 38 888,00 | 215 772,80 | |
| 04. Детская | декор | ковёр | шт. | 1,00 | | | 35 000,00 | 35 000,00 | |

Всего по порядку цен (руб.): 4 626 918,00

Адрес объекта: Г. Москва, ЖК "ВТБ Арена Парк"

| Характеристики элементов | | | | | Сводные ведомости | | Порядковое ценообразование | | |
|--------------------------|------------|--|----------|--------|-------------------|--|----------------------------------|---|---|
| Помещение | Категория | Позиция (наименование) | Ед. изм. | Кол-во | Изображение | Характеристики | Порядковая цена, руб. за единицу | Стоимость по порядку цен, руб. под ключ | Срок изготовления/поставки (ориентировочно) |
| 05. Ванная | декор | зеркало | шт. | 1,00 | | | 19 000,00 | 19 000,00 | |
| 06. Коридор | техника | Wi-Fi роутер | шт. | 1,00 | | Wi-Fi роутер N316W1 W57100, белый | 5 000,00 | 5 000,00 | |
| 04. Детская | аксессуары | постер | шт. | 1,00 | | | 1 500,00 | 1 500,00 | |
| 02. Кухня-гостиная | камень | фартук (керамогранит) | шт. | 7,00 | | Керамогранит INO Мрамор 60x61,20x9 Матовая FM1013 0078-00008 | 5 616,00 | 39 312,00 | |
| 02. Кухня-гостиная | аксессуары | картина | шт. | 1,00 | | | 25 000,00 | 25 000,00 | |
| 07. Санузел | декор | зеркало | шт. | 1,00 | | | 8 000,00 | 8 000,00 | |
| 07. Санузел | техника | стиральная машина | шт. | 1,00 | | Стиральная машина-автомат KWF6157T1490 | 66 000,00 | 66 000,00 | |
| 07. Санузел | техника | сушильная машина | шт. | 1,00 | | Сушильная машина KWF6104T8 | 70 000,00 | 70 000,00 | |
| 07. Санузел | техника | соединитель для стиральной и сушильной машин | шт. | 1,00 | | Соединительный комплект для стиральной и сушильной машин O3X 190 | 16 990,00 | 16 990,00 | |



РАСЧЁТ СМЕТНОЙ СТОИМОСТИ РЕМОНТА

Диаграмма планируемых затрат

| Наименование категории | Стоимость плановая (КП, порядки цен), руб. | Стоимость фактическая, руб. | Разница (план-факт), руб. | Оплачено, руб. | Остаток к оплате по всему проекту, руб. |
|--|--|-----------------------------|---------------------------|----------------|---|
| Дизайн-проект и услуги | 219 060,00 | 0,00 | 219 060,00 | 0,00 | 0,00 |
| Черновые материалы | 0,00 | 0,00 | 0,00 | 0,00 | 0,00 |
| Работа строителей | 1 825 500,00 | 0,00 | 1 825 500,00 | 0,00 | 0,00 |
| Смежники | 0,00 | 0,00 | 0,00 | 0,00 | 0,00 |
| Отделочные материалы | 1 420 283,00 | 0,00 | 1 420 283,00 | 0,00 | 167130 |
| Сантехника | 438 200,00 | 0,00 | 438 200,00 | 0,00 | 0 |
| Мебель встраиваемая | 919 000,00 | 0,00 | 919 000,00 | 0,00 | 125000 |
| Мебель отдельностоящая | 823 000,00 | 0,00 | 823 000,00 | 0,00 | 0 |
| Освещение | 336 370,00 | 0,00 | 336 370,00 | 0,00 | 42970 |
| Техника | 565 990,00 | 0,00 | 565 990,00 | 0,00 | 0 |
| Двери | 260 000,00 | 0,00 | 260 000,00 | 0,00 | 0 |
| Окна | 0,00 | 0,00 | 0,00 | 0,00 | 0 |
| Фурнитура | 201 226,00 | 0,00 | 201 226,00 | 0,00 | 0 |
| Камень | 39 312,00 | 0,00 | 39 312,00 | 0,00 | 0 |
| Текстиль | 517 852,00 | 0,00 | 517 852,00 | 0,00 | 517852 |
| Аксессуары | 26 500,00 | 0,00 | 26 500,00 | 0,00 | 26500 |
| Декор | 562 000,00 | 0,00 | 562 000,00 | 0,00 | 200000 |
| Другое | 0,00 | 0,00 | 0,00 | 0,00 | 0 |
| Итого дизайн проект и услуги студии | 219 060,00 | 0,00 | 219 060,00 | 0,00 | 0,00 |
| Итого работа и черновые мат-лы: | 1 825 500,00 | 0,00 | 1 825 500,00 | 0,00 | 0,00 |
| Итого наполнение интерьера: | 6 109 733,00 | 0,00 | 6 109 733,00 | 0,00 | 1 079 452,00 |
| Итого под ключ с работой: | 8 154 293,00 | 0,00 | 8 154 293,00 | 0,00 | 1 079 452,00 |

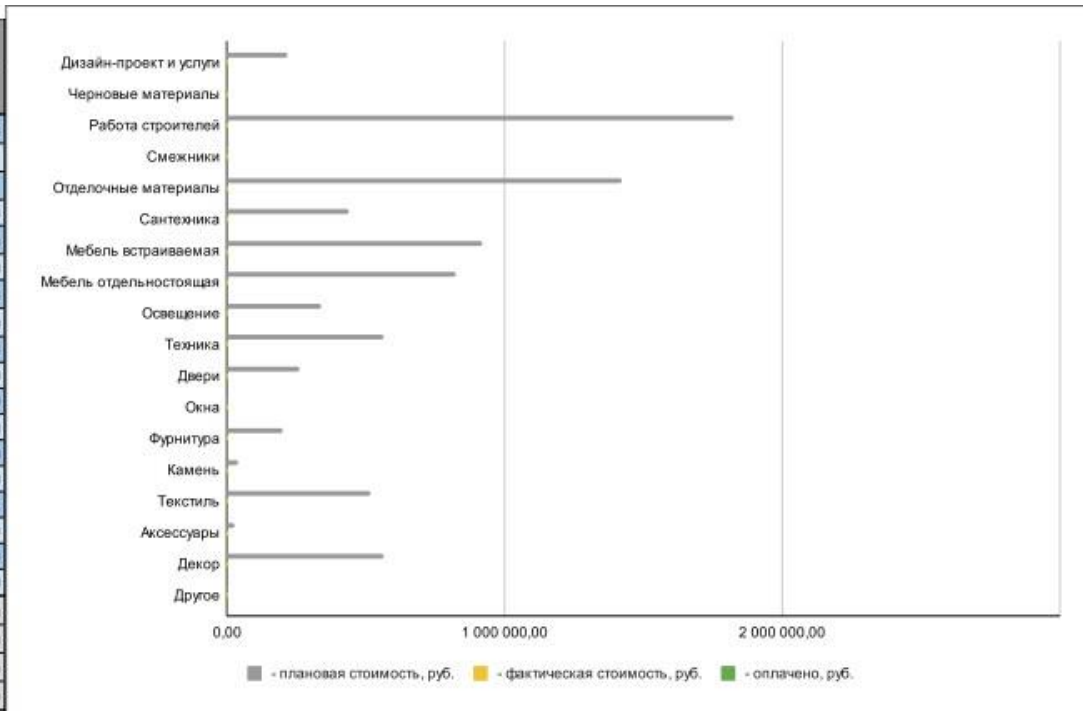

Ссылка на полную таблицу РСРР: <https://clck.ru/39fWLe>



МУДБОРДЫ И КОЛЛАЖИ

Наименование помещения: гостиная, спальня, детская

Гостиная



Спальня



Детская



МУДБОРДЫ И КОЛЛАЖИ
Наименование помещения: ванная

Автор: Потанцева Юлия Сергеевна



МУДБОРДЫ И КОЛЛАЖИ

Наименование помещения: детская комната



Автор: Потанцева Юлия Сергеевна

МУДБОРДЫ И КОЛЛАЖИ

Наименование помещения: спальня



Автор: Потанцева Юлия Сергеевна

ВИЗУАЛИЗАЦИЯ Enscape

Наименование помещения: прихожая



ВИЗУАЛИЗАЦИЯ Enscape
Наименование помещения: прихожая



ВИЗУАЛИЗАЦИЯ Enscape

Наименование помещения: санузел



Автор: Потанцева Юлия Сергеевна

ВИЗУАЛИЗАЦИЯ Enscape

Наименование помещения: Кухня-гостиная. 2 вариант фартука

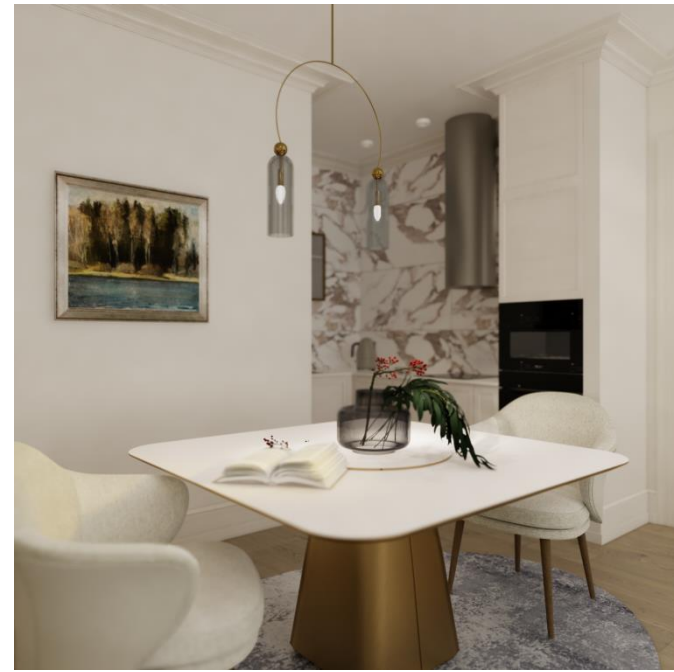

ВИЗУАЛИЗАЦИЯ Enscape
Наименование помещения: Кухня-гостиная



ВИЗУАЛИЗАЦИЯ Enscape

Наименование помещения: Детская комната



ВИЗУАЛИЗАЦИЯ Enscape

Наименование помещения: Детская комната



ВИЗУАЛИЗАЦИЯ Enscape

Наименование помещения: Спальня



ВИЗУАЛИЗАЦИЯ Enscape

Наименование помещения: Ванная комната



ВИДЕО-РОЛИК



Ссылка на видео: <https://disk.yandex.ru/d/qaEcGtKU1sqWpw>





 ВYСШАЯ ШКОЛА ДИЗАЙНА
И АРХИТЕКТУРЫ
УМНЫЙ ДИЗАЙН



Потанцева Юлия Сергеевна

2024