



**КУЗНЕЦОВА  
ЕКАТЕРИНА  
ВИКТОРОВНА**

### **ОБРАЗОВАНИЕ**

1. 2002 – 2006гг,  
Нижневартовский государственный  
Социально-гуманитарный колледж,  
Банковское дело
2. 2006 – 2009гг,  
Тюменский государственный  
университет,  
Финансы и кредит

### **ОПЫТ РАБОТЫ**

- 2006 - 2007гг,  
АО «Альфа-Банк», менеджер
- 2007 - 2009гг,  
ООО «Самторгком», кредитный инспектор
- 2009 - 2016гг,  
ОАО «СибурТюменьГаз», бухгалтер
- 2018 - по настоящее время мастер маникюра

### **ВЛАДЕНИЕ ПРОГРАММАМИ**

1. SketchUp
2. AutoCAD
3. Photoshop
4. MS Office

### **ЛИЧНЫЕ КАЧЕСТВА**

- Целеустремленность
- Пунктуальность
- Ответственность
- Многозадачность



**КУЗНЕЦОВА  
ЕКАТЕРИНА  
ВИКТОРОВНА**

### **ЭТАПЫ РАБОТ**

1. Составление технического задания (анкетирование, замеры, сбор информации и обработка пожеланий заказчика)
2. Проектирование пространства (разработка планировочных решений на плоскости, детализация объёмной белой модели)
3. Разработка концепции интерьера и визуализация (коллажи, 3Д визуализация)
4. Создание схем реализации (полный пакет чертежей для реализации проекта, сводные ведомости)

### **СРОКИ РАБОТ**

- 1 этап, от 10 рабочих дней
- 2 этап, от 30 рабочих дней
- 3 этап, от 30 рабочих дней
- 4 этап, от 30 рабочих дней

### **СТОИМОСТЬ РАБОТ**

- 2000 руб/м<sup>2</sup>

### **УСЛОВИЯ РАБОТЫ**

- удалённо

Дизайн-проект квартиры  
ЖК ВТБ «Арена-парк»



## ПОЯСНИТЕЛЬНАЯ ЗАПИСКА К ПРОЕКТУ

Данный проект был разработан специально для молодой современной семьи, состоящей из трех человек: супружеская пара с сыном шести лет.

Был запрос на светлый современный интерьер, в котором все члены семьи чувствовали бы себя уютно и комфортно.

Большая зона гостиной, в этой части дома семья проводит значительное количество времени. Важно наличие дивана и стола, который раскладывается при необходимости. В кухонной зоне преимущественно закрытые системы хранения и рациональное расположение кухонных приборов.

Уютная мастер-спальня со своим гардеробом и санузлом делает жизнь супругов еще комфортнее. Рабочая зона для него и для нее была разработана по техническому заданию заказчиков (большой стол с возможностью поставить принтер в будущем).

Детская спроектирована с учетом возрастных особенностей ребенка. Спортивный уголок для подвижных игр и письменный стол для будущего первоклассника. Так же наличие двух больших шкафов позволяет разместить там не только одежду, но еще и игрушки маленького члена семьи.

Гостевой санузел оснащен достаточно просторной душевой, и многочисленными системами хранения. Оригинальная раковина на тумбе в виде перевернутого конуса, изготовленная на заказ явилась достаточно трудным решением. Не все мебельщики могли изготовить данную позицию. А готовые раковины такого типа не вписывались в бюджет заказчиков.

В целом проект очень интересный, так как на относительно небольшой площади необходимо было разместить Три полноценные комнаты, два санузла, гардеробную и прихожую. Считаю, что проект удался, так как заказчики остались довольны. Их МЕЧТА сбылась.





## ТЕХНИЧЕСКОЕ ЗАДАНИЕ ПРОЕКТА

Легенда о заказчике:

**Объект:** Апартаменты  
ЖК «ВТБ Арена Парк» г.Нижевартовск  
Площадь: 72,9 кв.м.

**Заказчик:**  
Супружеская пара Дмитрий и Анастасия и  
их сын Андрей.

Дмитрий, 37 лет, работает в нефтяной отрасли, любит тихий, размеренный ритм жизни; увлекается компьютерными играми.

Анастасия, 37 лет, тонкая, романтическая натура; работает специалистом по охране труда, увлекается рисованием картин по номерам и вязанием; изучает психологию.

Андрею скоро исполнится 7 лет, считает себя взрослым, но по-прежнему любит смотреть мультфильмы и играть с друзьями. Увлекается динозаврами и роботами-трансформерами.

**Пожелания к интерьеру:**  
Светлый, стильный интерьер в теплых тонах. Максимально функциональный и комфортный для жизни.



 Кузнецова Екатерина

**Техническое задание**

к Договору №014 от "01" июня 2023 г.

<b>Заказчик:</b>	Медведева Анастасия Викторовна
<b>Адрес (город, улица, корпус, дом, кв.):</b>	г.Нижевартовск ул.Ленина 85 - 38
<b>Проектное наименование объекта:</b>	Мечта
<b>Тип объекта:</b>	Квартира
<b>Год постройки:</b>	2023
<b>Площадь по экспликации БТИ (м<sup>2</sup>):</b>	72,9
<b>Высота потолков (м):</b>	3140
<b>Количество этажей/уровней:</b>	1
<b>Этаж/этажность в доме:</b>	2/15
<b>Тип снабжения варочного оборудования:</b>	Электрика
<b>Планируемый бюджет на комплектацию интерьера:</b>	12 000 000
<b>Количество помещений:</b>	6

Наименование помещений	Мебель	Оборудование	Освещение	Напольное покрытие	Отделка стен	Отделка потолка
Прихожая	Закрытая система хранения, место для мелочи (открытое), небольшой пуф, большое зеркало, обувница	Место для робота-пылесоса в коридоре (или в хозблоке)	Не принципиально, но должен быть яркий свет и возможность включения подсветки	Теплый пол	Не принципиально обои, декоративная штукатурка или покраска	Не цветной
Кухня-гостиная	Шкафы максимально закрытые, до потолка, обеденный стол раскладной (для посадки гостей при необходимости 6-8 человек). Стулья с мягкой спинкой. Желательно небольшой диванчик для отдыха	ТВ с интернет-розеткой, встроенный духовой шкаф и варочная панель (двухкомфорочная), холодильник встроенный, встроенная ПММ (60). Чайник на разделочном столе. Блендер, мясорубка, мультиварка, электрогриль в шкафу		Керам. покрытие в зоне кухни		
Спальня	Кровать с мягким изголовьем, прикроватные тумбы закрытого типа, рабочие зоны для него и для нее. Туалетный столик	ТВ с интернет-розеткой		Оттенок дерева		
Детская	Кровать, система хранения для игрушек, письменный стол, система хранения для книг и тетрадей, возможно спортивный уголок, система хранения для одежды (либо в коридоре)			Керам. покрытие	Керамогранит	
Мастер санузел	Система хранения для косметики, чистых полотенец	Встроенная ванна с душем, унитаз с встроенной инсталляцией и гиг.душем, раковина с тумбой, зубные щетки электрические - заряжаются в шкафу				
Гостевой санузел	Минимальная система хранения	Душевая кабина, унитаз, раковина с тумбой, зубная щетка электрическая - заряжается в шкафу				



ТЕХНИЧЕСКОЕ ЗАДАНИЕ ПРОЕКТА  
Презентация доски Pinterest

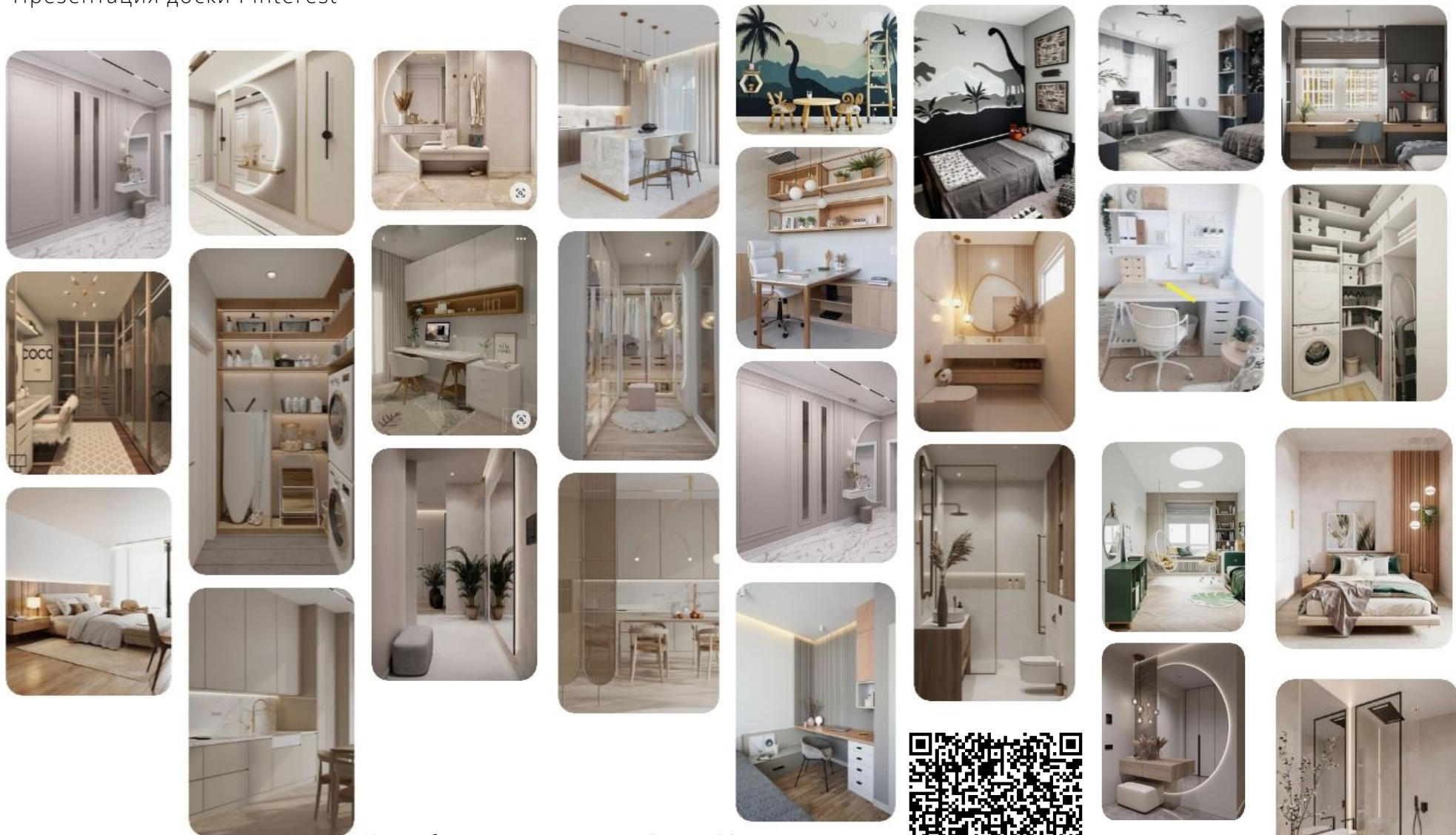

Кликабельная ссылка на [Доску Pinterest](#)



# ОБМЕРНЫЙ ПЛАН

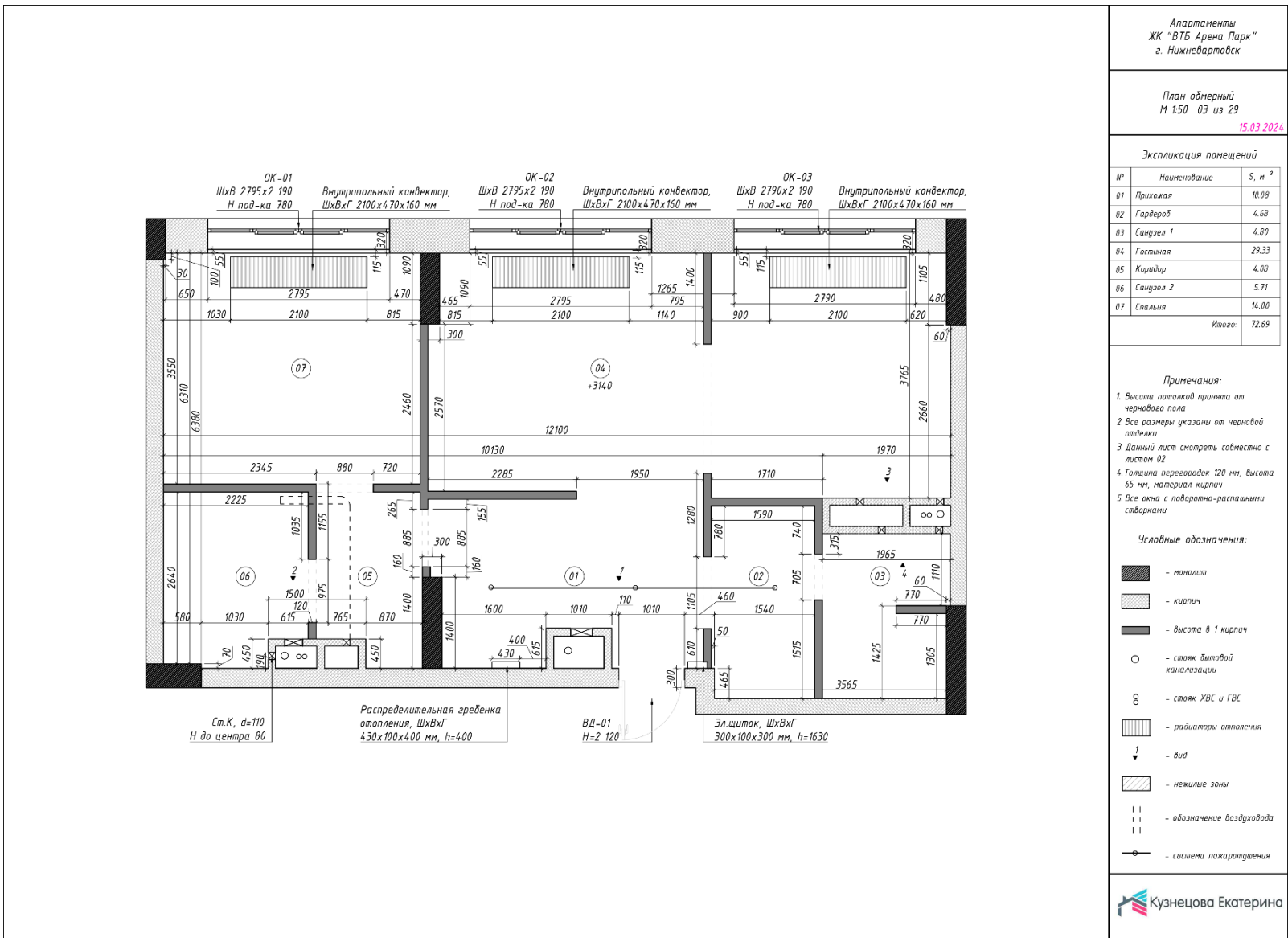



# Фрагменты, виды, разрезы обмерного плана

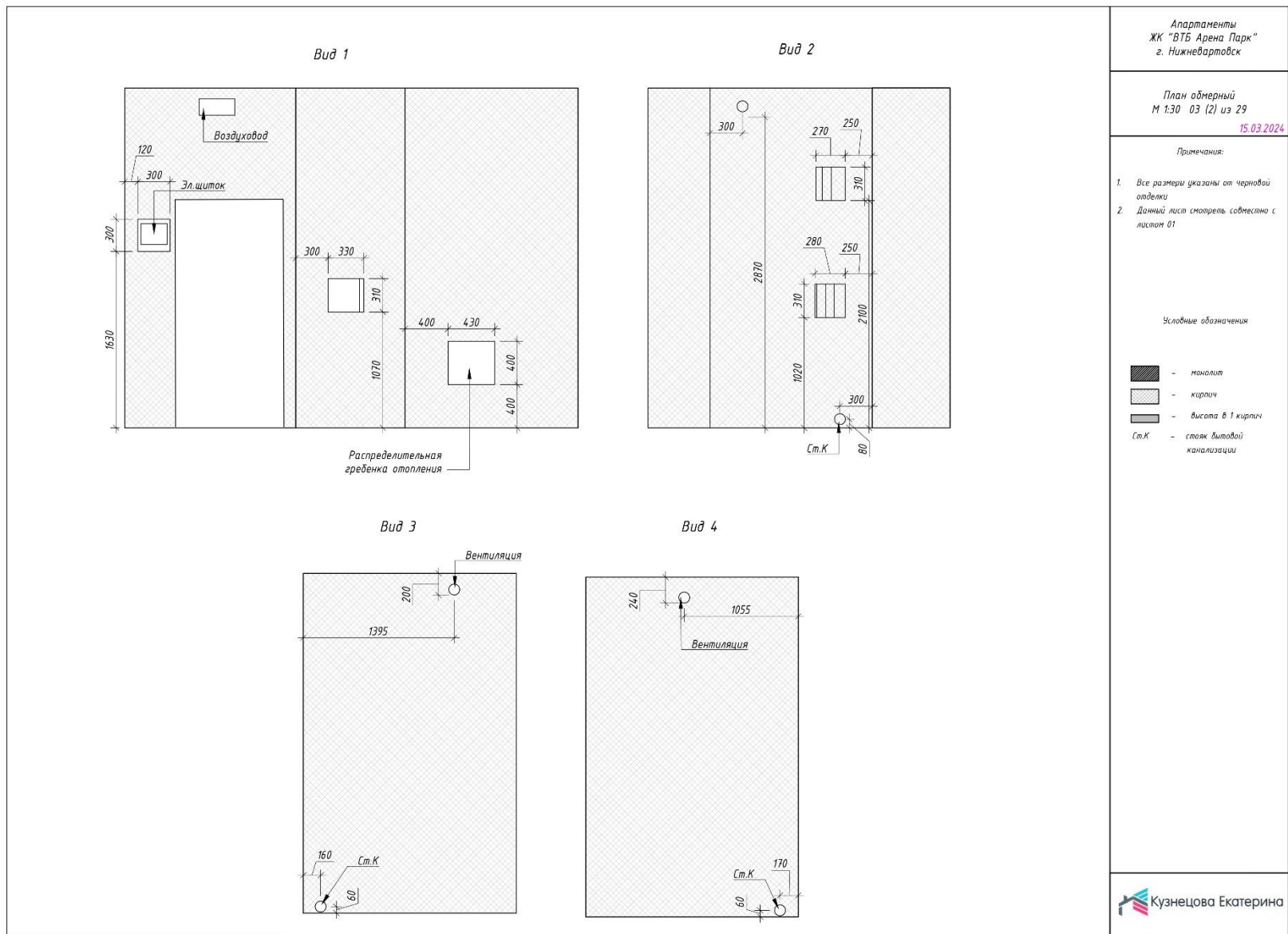

# ВАРИАНТЫ ПЛАНИРОВОЧНЫХ РЕШЕНИЙ

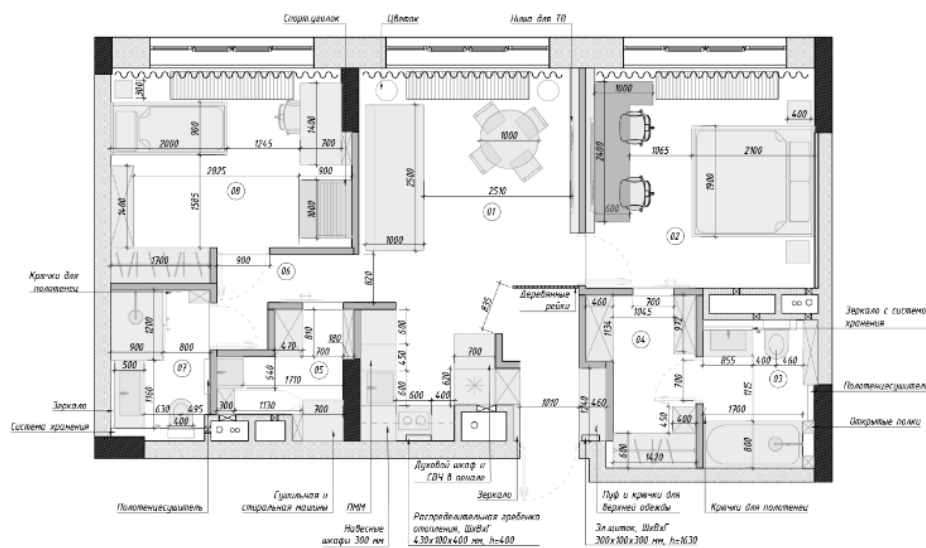
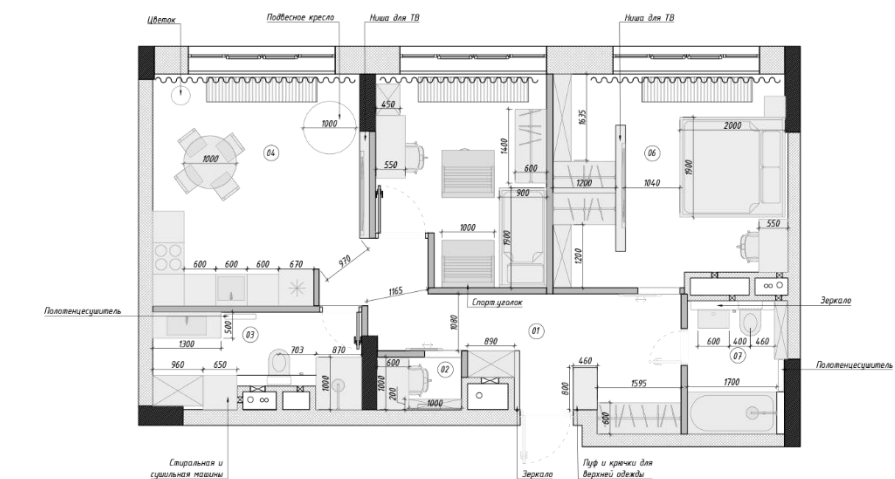
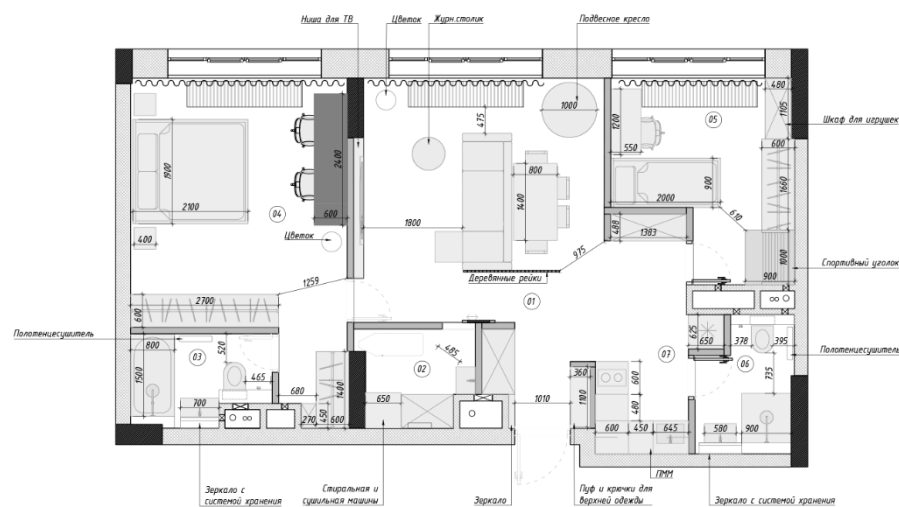
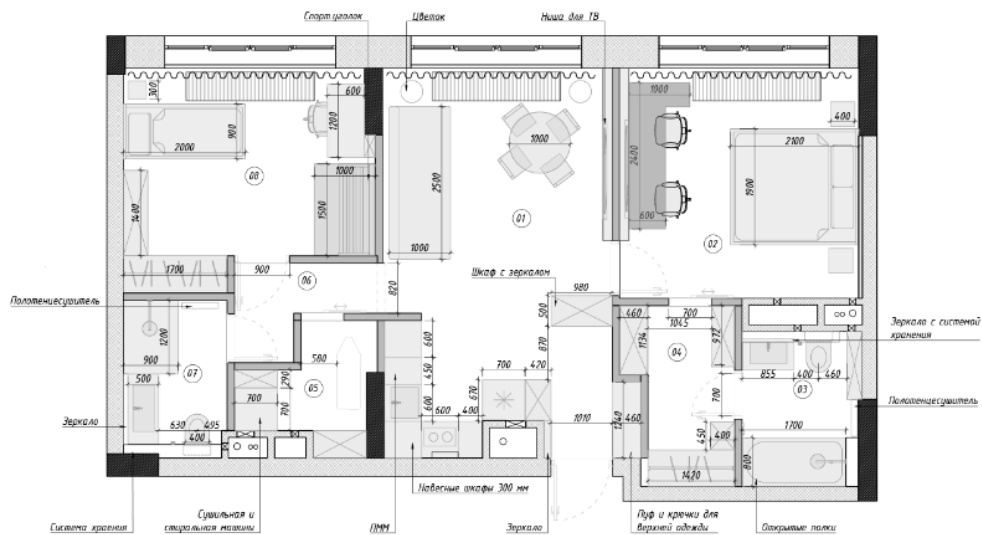

# ИТОГОВОЕ ПЛАНИРОВОЧНОЕ РЕШЕНИЕ

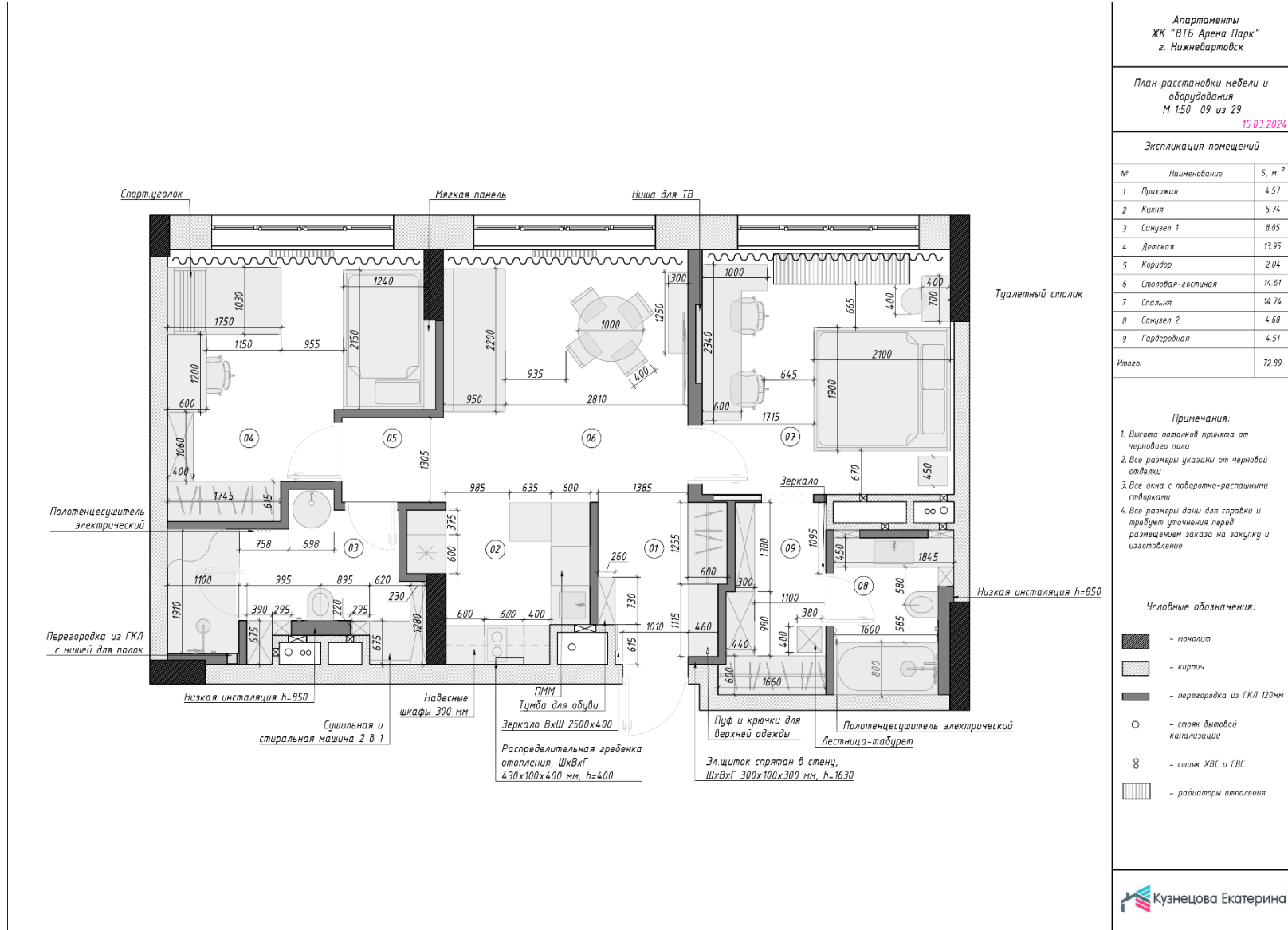

Апартаменты  
 ЖК "ВТБ Арена Парк"  
 г. Нижневартовск

План расстановки мебели и  
 оборудования  
 М 1:50 09 из 29  
 15.03.2024







### Экспликация помещений

№	Наименование	S, м <sup>2</sup>
1	Прихожая	4.57
2	Кухня	5.74
3	Самузел 1	8.05
4	Детская	13.95
5	Коридор	2.04
6	Словова-гостинная	14.61
7	Спальня	14.74
8	Самузел 2	4.68
9	Гардеробная	4.51
Итого:		72.89

### Примечания:

1. Высота потолков принята от черновой пола
2. Все размеры указаны от черновой отделки
3. Все окна с поворотно-распашными створками
4. Все размеры даны для справки и требуют уточнения перед размещением заказа на закупку и изготовление

### Условные обозначения:

-  - монолит
-  - кирпич
-  - перегородка из ГКЛ 120мм
-  - стояк вытяжной канализации
-  - стояк ХВС и ГВС
-  - радиаторы отопления

 Кузнецова Екатерина

ИТОГОВОЕ ПЛАНИРОВОЧНОЕ РЕШЕНИЕ В SKETCHUP





# СХЕМЫ РЕАЛИЗАЦИИ

## План с расстановкой сантехнического оборудования

Апартаменты  
ЖК "ВТБ Арена Парк"  
г. Нижневартовск

План расстановки сантехники и  
оборудования  
М 1:50 10 из 29

12.03.2024

### Экспликация помещений

№	Наименование	S, м <sup>2</sup>
1	Прихожая	4,57
2	Кухня	5,74
3	Санузел 1	8,05
4	Детская	13,95
5	Коридор	2,04
6	Столовая-гостиная	14,61
7	Спальня	14,74
8	Санузел 2	4,68
9	Гардеробная	4,51
Итого:		72,89

### Примечания:

1. Размещение приборов по высоте уточнить на разв. ртках
2. Привязки к сантех. приборам даны по центральным осям, если не указано иное
3. Привязки выпусков выполнить в соответствии с технической документацией
4. Привязки и высоты сантехнических выводов требуют обязательного дополнительного согласования в соответствии с тех документацией на оборудование и приборы

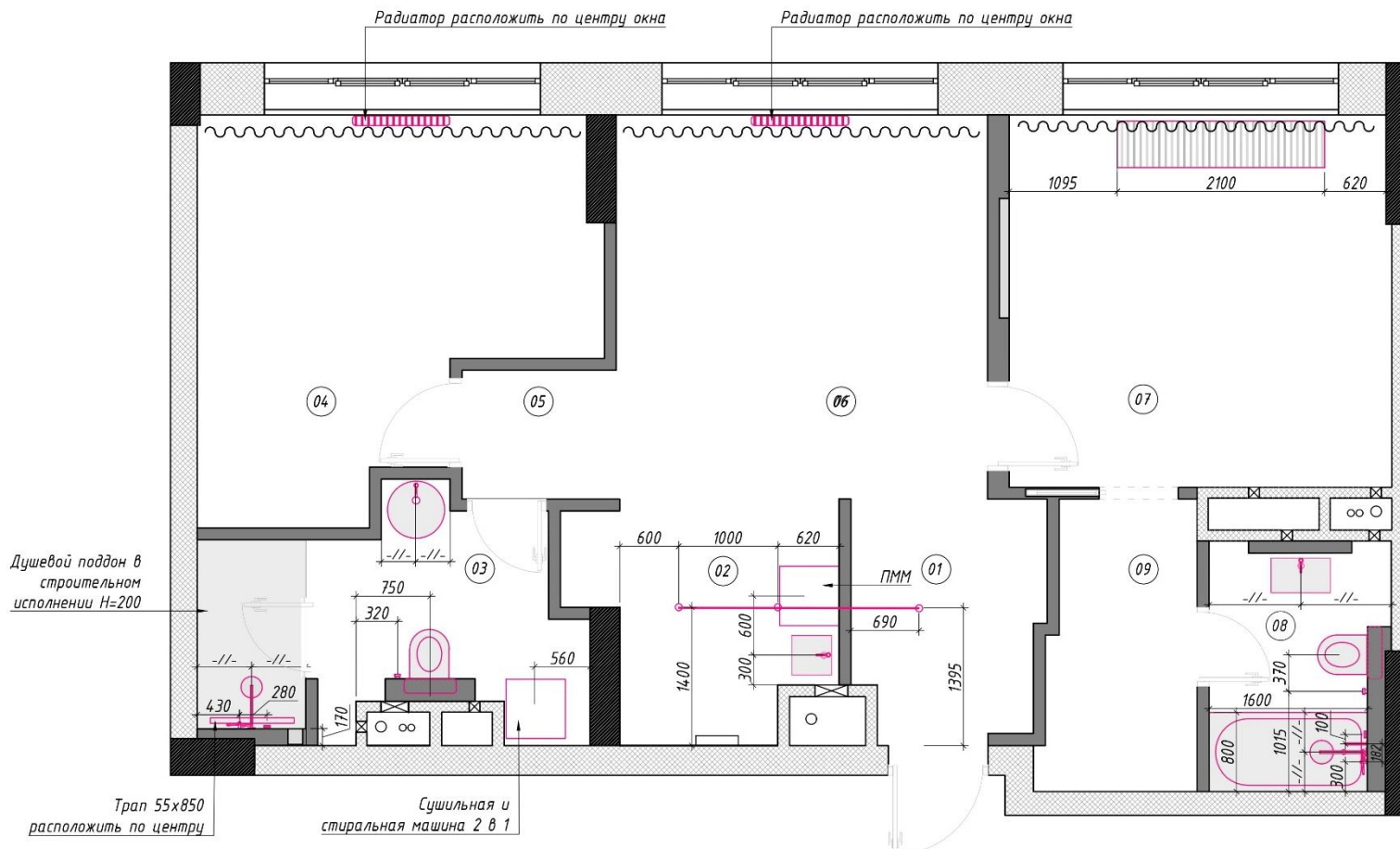

Кликабельная ссылка на весь [пакет чертежей](#)



# СХЕМЫ РЕАЛИЗАЦИИ План напольных покрытий

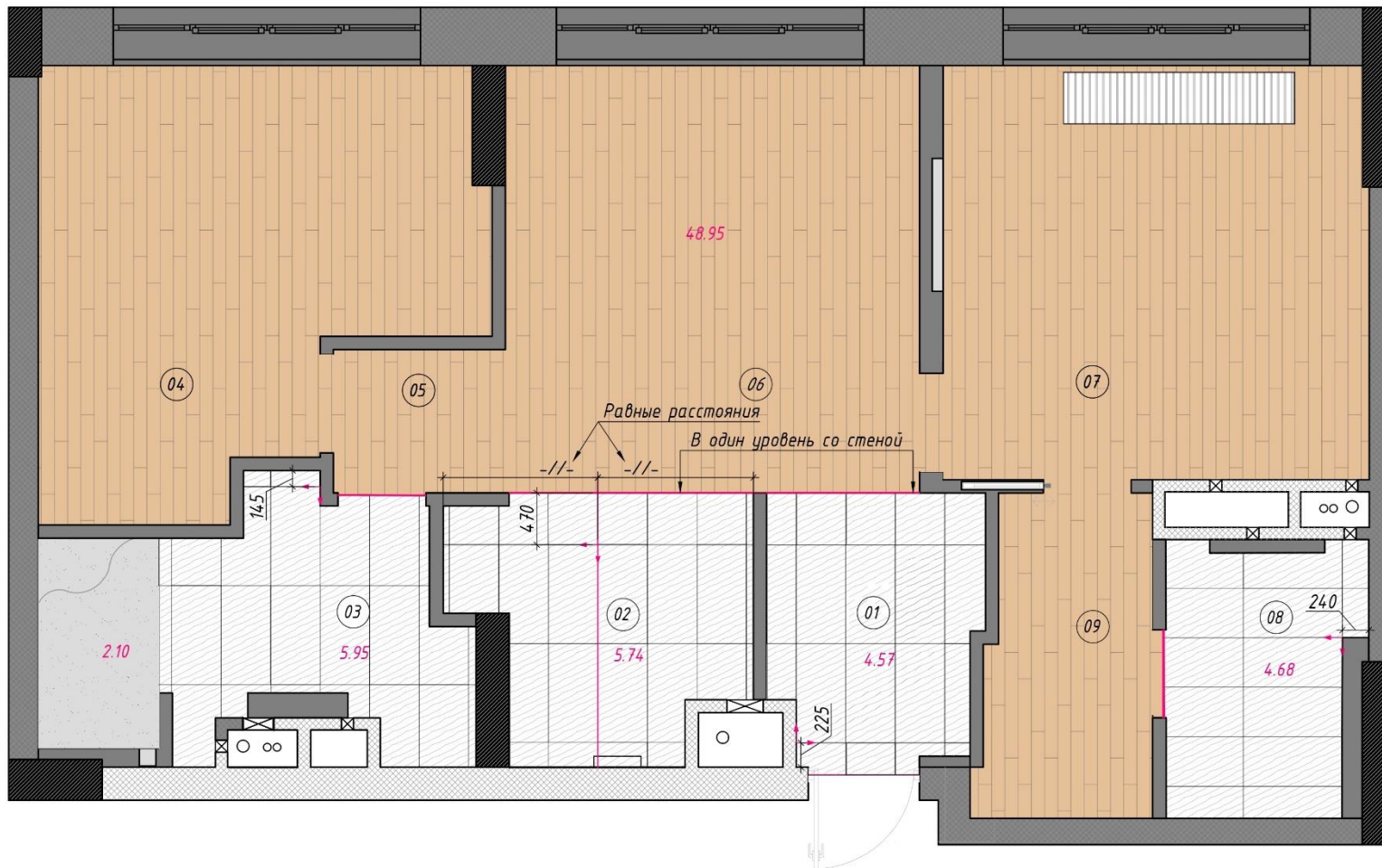

Апартаменты  
ЖК "ВТБ Арена Парк"  
г. Нижневартовск

План напольных покрытий  
М 1:50 14 из 29

12.03.2024

## Экспликация помещений

№	Наименование	S, м <sup>2</sup>
1	Прихожая	4,57
2	Кухня	5,74
3	Санузел 1	8,05
4	Детская	13,95
5	Коридор	2,04
6	Столовая-гостиная	14,61
7	Спальня	14,74
8	Санузел 2	4,68
9	Гардеробная	4,51
Итого:		72,89

## Примечания:

- Данный лист смотреть совместно с листом 15
- Перед заливкой пола необходимо уточнить толщину используемых материалов
- Границы покрытий в проемах устраиваются по середине дверного полотна
- На плане материал напольных покрытий показан условно
- В душевой предусмотреть нормативный уклон чистового покрытия к трапу

## Ведомость покрытий

Тип	Покрытие	Услов. обознач.	S, м <sup>2</sup>
1	Ламинат		48,95
2	Керамогранит (450x900)		20,94
4	Микроцемент		2,10

## Условные обозначения:











- 4,68 - площадь покрытия
- направление раскладки керамогранита
- порожек между разными типами напольных покрытий

Кликабельная ссылка на весь [пакет чертежей](#)



# СВОДНЫЕ ВЕДОМОСТИ

## Фрагменты из таблицы расчета сметной стоимости ремонта

Характеристики элементов					Сводные ведомости				Порядковое ценообразование			
Помещение	Категория	Позиция (наименование)	Ед. изм	Кол-во	Элемент	Ссылка на справочник	Изображение	Характеристики	Порядковая цена, руб [1]		Стоимость по порядку цен, руб. [2]	Срок изготовления / поставки (ориентировочно)
									за единицу	под ключ [3]		
все помещения	свет	светильник встраиваемый	шт.	45,00	точечные светильники	<a href="#">точеч. свет. (справка)</a>		<ul style="list-style-type: none"> <li>Форма светильника: цилиндр</li> <li>Цветовая температура: 3000 K</li> <li>Тип монтажа (накладная)</li> <li>Материал изготовления (пластик)</li> <li>Цвет корпуса: белый</li> <li>Предпочтение по используемым лампам (светодиодные)</li> <li>Светораспределение (рассеянный свет)</li> </ul>	4 800,00		216 000,00	
детская	свет	бра над кроватью	шт.	1,00	бра	<a href="#">бра (справка)</a>		<ul style="list-style-type: none"> <li>Размеры: D29 x B17 x Г24 см</li> <li>Материал изготовления - металл / латунь</li> <li>Цвет -черный</li> </ul>	20 000,00		20 000,00	
спальня	свет	люстра	шт.	1,00	люстра	<a href="#">люстра (справка)</a>		<p>Повесная светодиодная люстра Kink Light Мекки 07650-6D,19(4000K) с цилиндрическими плафонами осветит помещение площадью 35 кв. м. Осветительный элемент встроен в конструкцию и не требует приобретения дополнительных лампочек. Прибор произведен с использованием материалов: металл и стекло и может использоваться для натяжного потолка. В комплект поставки входит пульт дистанционного управления.</p>	46 000,00		46 000,00	
все помещения	свет	светодиодная лента	пог.м.	17,12				<p>Светодиодная лента двухрядная. Тип светодиода 2835, 208 светодиодов на метр, угол свечения 120 градусов, цвет свечения теплый белый 3000K, световой поток 830Lm/m. Напряжение питания DC220V, мощность 10W/m, размеры 18x8x50 000мм.</p>	350,00		5 992,00	
столовая-гостиная	свет	люстра	шт.	1,00	люстра	<a href="#">люстра (справка)</a>		<p>Прекрасная модель 1800-3P от немецкой компании Favourite относится к коллекции Tetta Brown и отлично подойдет для установки на потолок прихожей, оформленной в английском стиле. Повесная люстра Favourite Tetta 1800-3P с декоративными плафонами осветит помещение площадью 6 кв. м. Производитель Favourite рекомендует использовать для устройства лампы накаливания с цоколем E14 и мощностью 40 W. Прибор произведен с использованием материала: металл и может использоваться для натяжного потолка.</p>	45 000,00		45 000,00	
санузел 1	свет	светильник настенный (бра)	шт.	1,00	бра	<a href="#">бра (справка)</a>		<ul style="list-style-type: none"> <li>Настенный светильник Favourite Light Scriptor 2432-1W Размеры: 46*6*14</li> <li>Мощность 8 Вт</li> <li>Световой поток (Лм) -304</li> <li>Материал изготовления - металл</li> <li>Цвет - черный</li> </ul>	10 000,00		10 000,00	
спальня	свет	Бра над рабочим столом в спальне и в гостиной	шт.	3,00	бра	<a href="#">бра (справка)</a>		<ul style="list-style-type: none"> <li>Размер - 358,5*373,5</li> <li>Цветовая температура - 3000, 2700</li> <li>Мощность - 9 Вт</li> <li>Материал изготовления (дерево/ стекло / ротанг / ткань / гипс / металла / латунь и др.</li> <li>Цвет - черный</li> </ul>	47 000,00		141 000,00	
спальня	свет	люстра над кроватью	шт.	1,00	люстра	<a href="#">люстра (справка)</a>		<ul style="list-style-type: none"> <li>Размер: 200*200</li> <li>Тип монтажа -повесная</li> <li>Мощность - 60 Вт</li> <li>Материал изготовления - металл, стекло</li> <li>Цвет - черный</li> </ul>	48 000,00		48 000,00	
спальня	свет	люстра над кроватью	шт.	1,00	люстра	<a href="#">люстра (справка)</a>		<ul style="list-style-type: none"> <li>Размер: 200*200</li> <li>Тип монтажа -повесная</li> <li>Мощность - 60 Вт</li> <li>Материал изготовления - металл, стекло</li> <li>Цвет - черный</li> </ul>	50 000,00		50 000,00	
санузел 1	отделка	микроцемент на стены	кв.м.	4,33	микроцемент	<a href="#">микроцемент (справка)</a>			15 000,00		64 950,00	
все помещения	отделка	натяжной потолок	кв.м.	73,00	натяжной потолок	<a href="#">натяжной (справка)</a>		<ul style="list-style-type: none"> <li>Количество уровней- 1, Наличие зазора у стены (беспелевой KRAAB ), Система крепления (штативная) • Вид материала (тканевый) • фактура поверхности (сатиновый). • Бесшовные • Цвет: белый</li> </ul>	3 500,00		255 500,00	
все помещения	отделка	керамогранит на пол и стены в санузлы, пол кухни и пол прихожей	кв.м.	44,00	керамические покрытия	<a href="#">керамика (справка)</a>		<ul style="list-style-type: none"> <li>Фирма-производитель: Meissen Keramik Wonder</li> <li>Формат: среднеформатная</li> <li>Вид плитки: керамогранит</li> <li>Тип поверхности: сатирированная</li> <li>Способ обработки граней - ректифицированный.</li> <li>Толщина материала 8 мм</li> <li>Износостойкость при истирании -3</li> <li>Необходимость стыковки узора или проилжков. -нет</li> </ul>	2 100,00		92 400,00	

Кликабельная ссылка на [полную таблицу РССР](#)





# СВОДНЫЕ ВЕДОМОСТИ

## Фрагменты из таблицы расчета сметной стоимости ремонта

санузел 1	отделка	микроцемент в санузел 1 на пол	кв.м.	3,00	микроцемент	микроцемент (справка)			10 000,00		30 000,00
все помещения	отделка	обои в гардеробной и спальне	шт.	8,00	обои	обои (справка)		<ul style="list-style-type: none"> <li>Декоративные обои винил на флизелиновой основе Elyzium E2433 Клевер фон промо</li> <li>Материал изготовления - флизелиновые / виниловые /</li> <li>Свойства: влагостойкие, моющиеся</li> <li>Текстура и фактура: гладкие</li> </ul>	3 000,00		24 000,00
все помещения	отделка	обои в гостиной-столовой, кухне-прихожей и коридоре	шт.	8,00				<ul style="list-style-type: none"> <li>Обои флизелиновые Erisman Exclusive бежевые</li> <li>Материал изготовления - флизелиновые</li> <li>Назначение -гладкие</li> <li>Свойства - моющиеся</li> </ul>	3 000,00		24 000,00
детская	отделка	обои	шт.	4,00	обои	обои (справка)		<ul style="list-style-type: none"> <li>Обои флизелиновые Московская обойная фабрика Кишуты/Виктория бежевые</li> <li>Материал изготовления - флизелиновые</li> <li>Текстура и фактура - гладкие</li> </ul>	5 000,00		20 000,00
все помещения	отделка	ламинат в детской, гостиной-столовой, коридоре, спальне, гардеробной	кв.м.	49,00	пол дерево	пол дерево (справка)		<ul style="list-style-type: none"> <li>Водостойкий ламинат SPC Bonkeel ZH-81130-2 Дуб Палау</li> <li>Материал - ламинат</li> <li>Способ монтажа - замковый</li> <li>Размер панели 1200x800 мм, толщина - 4,5 мм</li> <li>Сортировка - натур</li> <li>Влагостойкость - да</li> </ul>	2 500,00		122 500,00
все помещения	отделка	плинтус веаде кроме санузлов	пог.м.	46,30	плинтус накладной	накл.плинтус (справка)		<ul style="list-style-type: none"> <li>Материал изготовления - МДФ</li> <li>Способ монтажа - внешний, механическим способом (на монтажные планки при помощи дюбелей).</li> <li>Материал отделки - с фабричной отделкой</li> </ul>	500,00		23 150,00
все помещения	отделка	краска белая за шкафами (65,07 кв.м) в два слоя	шт.	3,00	покраска			Marshall Краска EXPORT 2 для внутренних работ моющаяся Гладкая, Водозамульсионная, Глубокоматовое покрытие, 9 л, белый	4 500,00		13 500,00
санузел 1	двери	дверь 700*2100 правая обратное открывание	копл.	1,00	дверь межкомнатная	межкомн.дв. (справка)		<ul style="list-style-type: none"> <li>Дверь Лайт ДГ Ясень снежный Экошоп Сивержи</li> <li>Размер полотна: 700x2100</li> <li>Ориентация: тип открывания-правое</li> <li>Тип коробки: классическая</li> <li>Тип открывания: распашная</li> <li>Цвет, степень глянцеости- белая, матовая</li> <li>Материал изготовления - МДФ</li> <li>Способ открывания -распашные</li> <li>Короб -открытый</li> <li>Ориентация -правая</li> <li>Количество полотен-однополные</li> <li>Открывание- обратное</li> <li>Фурнитура (петли/ручки/замки)</li> <li>Цвет фурнитуры - черный</li> <li>При наличии замка - завертка</li> </ul>	40 000,00		40 000,00
детская	двери	дверь межкомнатная	копл.	1,00	дверь межкомнатная	межкомн.дв. (справка)		<ul style="list-style-type: none"> <li>Дверь Лайт ДГ Ясень снежный Экошоп Сивержи</li> <li>Размер полотна: 800x2100</li> <li>Ориентация: тип открывания-правое</li> <li>Тип коробки: классическая</li> <li>Тип открывания: распашная</li> <li>Цвет, степень глянцеости- белая, матовая</li> <li>Материал изготовления - МДФ</li> <li>Способ открывания -распашные</li> <li>Короб -открытый</li> <li>Ориентация -правая</li> <li>Количество полотен-однополные</li> <li>Открывание- обратное</li> <li>Фурнитура (петли/ручки/замки)</li> <li>Цвет фурнитуры - черный</li> <li>При наличии замка - завертка</li> </ul>	40 000,00		40 000,00

Кликабельная ссылка на [полную таблицу РССР](#)



# РАСЧЁТ СМЕТНОЙ СТОИМОСТИ РЕМОНТА

## Диаграмма планируемых затрат

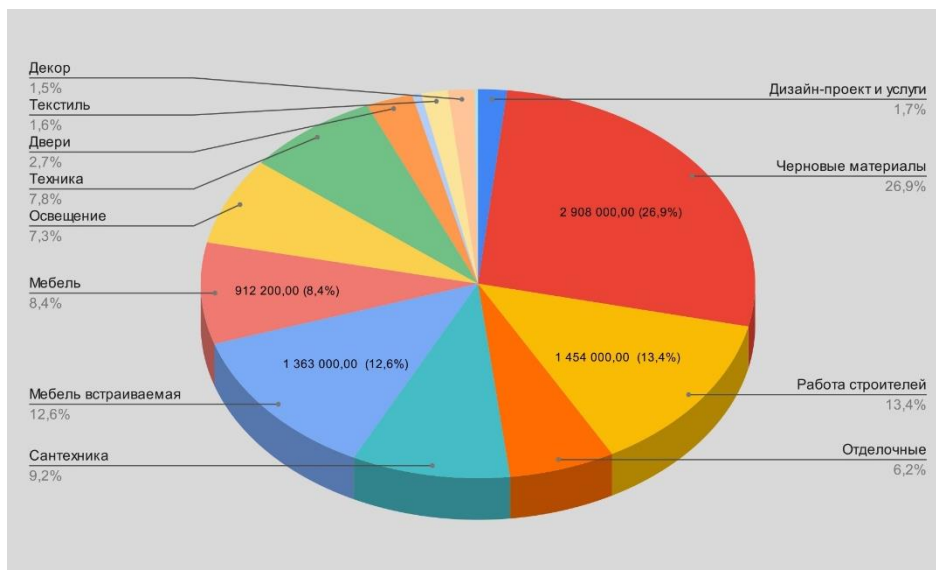

 Кузнецова Екатерина

Наименование категории	Стоимость плановая (КП, порядка цен), руб.	Стоимость фактическая, руб.	Разница (план-факт), руб.	Оплачено, руб.	Остаток к оплате по всему проекту, руб.
Дизайн-проект и услуги	182 225,00	0,00	182 225,00	182 225,00	0,00
Черновые материалы	2 908 000,00	0,00	2 908 000,00	0,00	2 908 000,00
Работа строителей	1 454 000,00	0,00	1 454 000,00	0,00	1 454 000,00
Смежники	0,00	0,00	0,00	0,00	0,00
Отделочные материалы	670 000,00	0,00	670 000,00	0,00	670 000,00
Сантехника	1 001 000,00	0,00	1 001 000,00	0,00	1 001 000,00
Мебель встраиваемая	1 363 000,00	0,00	1 363 000,00	0,00	1 363 000,00
Мебель отдельная	912 200,00	0,00	912 200,00	0,00	912 200,00
Освещение	787 392,00	0,00	787 392,00	0,00	787 392,00
Техника	842 000,00	0,00	842 000,00	0,00	842 000,00
Двери	295 000,00	0,00	295 000,00	0,00	295 000,00
Окна	0,00	0,00	0,00	0,00	0,00
Фурнитура	56 000,00	0,00	56 000,00	0,00	56 000,00
Камень	0,00	0,00	0,00	0,00	0,00
Текстиль	170 000,00	0,00	170 000,00	0,00	170 000,00
Аксессуары	0,00	0,00	0,00	0,00	0,00
Декор	166 200,00	0,00	166 200,00	0,00	166 200,00
Другое	21 900,00	0,00	21 900,00	0,00	21 900,00
<b>Итого дизайн проект и услуги студии:</b>	<b>182 225,00</b>	<b>0,00</b>	<b>182 225,00</b>	<b>182 225,00</b>	<b>0,00</b>
<b>Итого работа и черновые мат-лы:</b>	<b>4 362 000,00</b>	<b>0,00</b>	<b>4 362 000,00</b>	<b>0,00</b>	<b>4 362 000,00</b>
<b>Итого наполнение интерьера:</b>	<b>6 284 692,00</b>	<b>0,00</b>	<b>6 284 692,00</b>	<b>0,00</b>	<b>6 284 692,00</b>
<b>Итого под ключ с работой:</b>	<b>10 828 917,00</b>	<b>0,00</b>	<b>10 828 917,00</b>	<b>182 225,00</b>	<b>10 646 692,00</b>

Кликабельная ссылка на [Сводную ведомость](#)

# МУДБОРДЫ И КОЛЛАЖИ

## Уголок природы

Спокойствие и безмятежность в суете повседневных будней. Воздушность и легкость. Природные оттенки и фактуры. Все это заставляет замедлиться и насладиться теплом и уютом данного интерьера.



## Дорога к счастью

Зеленые оттенки вносят спокойствие и умиротворение в интерьер. Желтые акценты придают ярких красок и создают атмосферу тепла и уюта. Серый цвет придает стабильности и уверенности в завтрашнем дне.

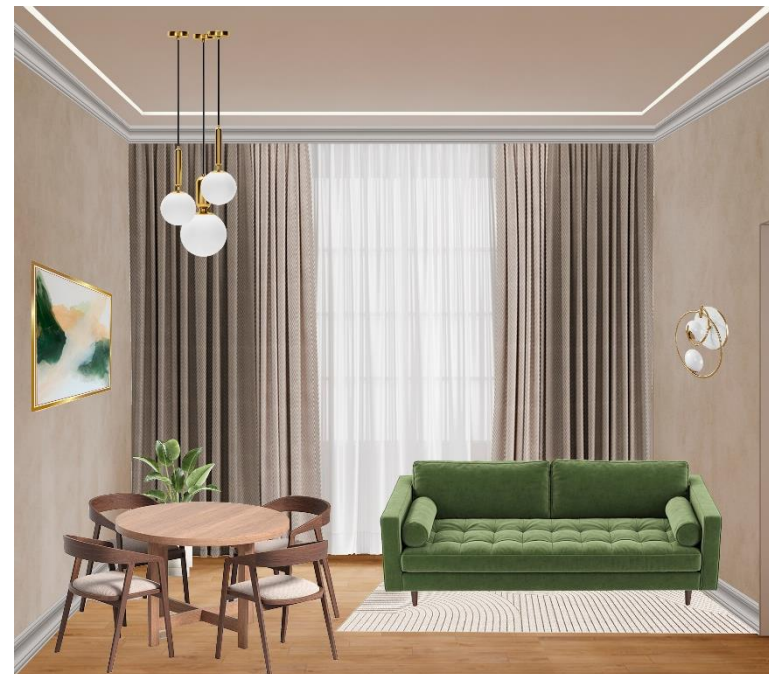

ВИЗУАЛИЗАЦИЯ Enscape

Наименование помещения: Прихожая



[Ссылка на панораму](#)





ВИЗУАЛИЗАЦИЯ Enscape  
Наименование помещения: Кухня и прихожая



[Ссылка на панораму](#)



ВИЗУАЛИЗАЦИЯ Enscape  
Наименование помещения: Кухня



[Ссылка на панораму](#)



ВИЗУАЛИЗАЦИЯ Enscape

Наименование помещения: Столовая-гостиная



[Ссылка на панораму](#)



ВИЗУАЛИЗАЦИЯ Enscape  
Наименование помещения: Столовая-гостиная



[Ссылка на панораму](#)





ВИЗУАЛИЗАЦИЯ Enscape  
Наименование помещения: Детская



[Ссылка на панораму](#)



ВИЗУАЛИЗАЦИЯ Enscape  
Наименование помещения: Детская



[Ссылка на панораму](#)



ВИЗУАЛИЗАЦИЯ Enscape  
Наименование помещения: Санузел 1



[Ссылка на панораму](#)



ВИЗУАЛИЗАЦИЯ Enscape  
Наименование помещения: Санузел 1



[Ссылка на панораму](#)





ВИЗУАЛИЗАЦИЯ Enscape  
Наименование помещения: Спальня



[Ссылка на панораму](#)



ВИЗУАЛИЗАЦИЯ Enscape  
Наименование помещения: Спальня



[Ссылка на панораму](#)





ВИЗУАЛИЗАЦИЯ Enscape  
Наименование помещения: Гардеробная



[Ссылка на панораму](#)



ВИЗУАЛИЗАЦИЯ Enscape  
Наименование помещения: Санузел 2



[Ссылка на панораму](#)





ВИЗУАЛИЗАЦИЯ Enscape  
Наименование помещения: Санузел 2



[Ссылка на панораму](#)





Ссылка на [видеоролик](#)



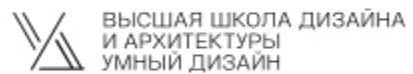

Автор Кузнецова Екатерина Викторовна

2024