



**Филиппова
Виктория
Алексеевна**

ОБРАЗОВАНИЕ

1. 2011-2019, СПбГПМУ
Врач анестезиолог-реаниматолог
2. 2022-2024,
ВШДиА Умный Дизайн,
Дизайнер общей практики

ВЛАДЕНИЕ ПРОГРАММАМИ

1. AUTOCAD
2. SKETCHUP, ENSCAPE
3. PHOTOSHOP
4. Word, Excel, Powerpoint, X-mind, Сервисы Google

ЛИЧНЫЕ КАЧЕСТВА

- ответственность
- коммуникабельность
- внимание к мелочам

ОПЫТ РАБОТЫ

- 2019-н.в. ГБУЗ «СПбКНПЦ СВМП (онкологический) им. Н.П.Напалкова»
Врач анестезиолог-реаниматолог
- за время обучения спроектировала и реализовала квартиру для коллеги по работе



**Филиппова
Виктория
Алексеевна**

ЭТАПЫ РАБОТ

1. СОСТАВЛЕНИЕ ТЗ

Анкетирование, замеры помещения и сбор информации
от 7 рабочих дней

2. ПРОЕКТИРОВАНИЕ ПРОСТРАНСТВА

Разработка вариантов планировки на плоскости, построение
объемной модели выбранного планировочного решения
от 15 рабочих дней

3. РАЗРАБОТКА КОНЦЕПЦИИ ИНТЕРЬЕРА И ВИЗУАЛИЗАЦИЯ

Создание концептуальных коллажей каждого помещения,
визуализации и панорамы каждого помещения
от 21 рабочих дней

4. СОЗДАНИЕ СХЕМ РЕАЛИЗАЦИИ

Полный комплект чертежей для реализации проекта, сводные
ведомости всех материалов, мебели и приборов проекта
от 21 рабочих дней

**СТОИМОСТЬ ДИЗАЙН -
ПРОЕКТА**

от 3000руб./кв.м.

СРОКИ РАБОТ

от 3 мес.

ДОПОЛНИТЕЛЬНЫЕ УСЛУГИ

1. РАСЧЕТ СМЕТНОЙ СТОИМОСТИ РЕМОНТА.

Работа с бюджетом проекта, планирование/корректировка *от 1 000 руб./кв.м.*

2. АВТОРСКИЙ КОНТРОЛЬ

Контроль реализации объекта согласно проекту, 5 выездов на объект *от 35 000 руб./мес.*

3. КОМПЛЕКТАЦИЯ ИНТЕРЬЕРА

Закупка, приемка позиций на объекте, отработка рекламаций *10-15% от реализации*

4. МЕНЕДЖМЕНТ СТРОЙКИ

Полное сопровождение на этапе реализации *65 000 руб./мес.*

УСЛОВИЯ РАБОТЫ

- удалённая работа или в офисе



VICTORIA FILIPPOVA

ПОЯСНИТЕЛЬНАЯ ЗАПИСКА К ПРОЕКТУ

Проект **«Семейное гнёздышко»** создан для прекрасной пары Юлии и Сергея, 43 лет. Юлия родилась и выросла в Москве, с детства много путешествовала с родителями. Любит читать книги про историю и культуру разных стран мира, а так же привозить интересные вещи и предметы интерьера из разных уголков планеты. Для неё очень важно сочетать все имеющиеся памятные сувениры в новой квартире. С Сергеем Юлия познакомилась в отпуске во Франции, когда они были ещё подростками, с тех пор Париж стал их любимым городом, а они больше не расставались. Вместе закончили медицинский факультет, потому что Сергей всегда мечтал стать врачом, завели семью и даже работают в одной операционной.

Юлие и Сергею важно преобладание натуральных, природных оттенков в интерьере квартиры. Однако очень хотели попробовать яркий акцентный цвет, только не в мастер-спальне!

Для такой интересной пары очень хотелось создать не просто интерьер, а нечто особенное. Пространство спальни должно расслаблять, после тяжелого операционного дня, а кухня-гостиная – изысканно сочетать в себе различного рода сувениры из всех уголков планеты, вызывая приятные эмоции и воспоминания об отпуске. Ну а где же расположился уголок яркого акцентного цвета? Смотрите дальше



ТЕХНИЧЕСКОЕ ЗАДАНИЕ ПРОЕКТА

Легенда о заказчике:

ЗАКАЗЧИКИ

- семейная пара Юлия и Сергей, возраст 43 года
- по профессии врачи, он- хирург, она- врач-анестезиолог
- Юлия любит читать и занимается йогой, Сергей тренируется в спортзале и играет в теннис. Супруги очень любят путешествовать и привозить элементы декора из разных уголков мира

ПОЖЕЛАНИЯ К ИНТЕРЬЕРУ

- интерьер в натуральных природных цветах, чистое пространство
- важно, чтобы в гостиной была удобная мягкая зона для просмотра фильмов и сериалов
- обязательно наличие двух сан. узлов и хоз. комнаты



ТЕХНИЧЕСКОЕ ЗАДАНИЕ ПРОЕКТА

ТЗ из анкеты

Заказчик:	Юлия и Сергей Беловы
Адрес (город, улица, корпус, дом, кв.):	г. Москва, Ленинградский пр. д.36
Проектное наименование объекта:	ВТБ Арена Парк
Тип объекта:	квартира
Год постройки:	2020
Площадь по экспликации БТИ (м2):	72,7
Высота потолков (м):	3140
Количество этажей/уровней:	1
Этаж/этажность в доме:	3/15
Тип снабжения врезного оборудования:	электрика
Планируемый бюджет на комплектацию интерьера:	15000000, без учета услуг дизайнера и строителей
Количество помещений:	прихожая, мастер-спальня, кухня-гостиная, хоз.комната, гостевой санузел
Имеющаяся мебель:	комод Thimot, бра в восточном стиле, стол стеклянный By KARE Design (подробные характеристики и фотофиксацию см.на доп. листе)
Дополнительно:	В отделке нравятся светлые, натуральные, природные оттенки, возможны яркие акценты в деталях. Однако очень хотели попробовать яркий цвет стен, только не в мастер-спальне! Не нравятся: открытые полки, искусственные растения, резные ножки обеденного стола, трековые светильники. Можно использовать небольшое количество зелёных растений (возможно 2-3 крупных) и кашпо с автополивом, не против стабилизированного мха, ковры, на окна портьеры и тюль. Гости приходят не часто, собираются за столом. Юлия ложится рано, Сергей-поздно, утром на работу собираются вместе. Шумоизоляция не требуется. Юлия любит читать книги и занимается йогой. Сергей тренируется в спортзале и играет в теннис. Дополнительные места хранения для: ёлки, дог. табуреток, чемоданов, постельного белья, коврика для йоги. Аллергия у Сергея на пыль и шерсть. Рост Сергея 180см, Юлии 167см

Наименование помещения	Мебель	Оборудование	Пожелания по освещению	Напольное покрытие	Отделка стен	Отделка потолка	Примечания
Прихожая	Закрытая система хранения, открытые крючки хочется убрать с глаз, сиденье, большое зеркало (не нравится зеркало на входной двери изнутри)	Розетки, видеодомофон	Люстра и точечные светильники. Нейтральный или теплый свет	Керамогранит или инженерная доска, теплый пол	Обои, краска или декоративная штукатурка, плинтус скрытого монтажа	Не принципиально	Максимально чистое пространство. Место для спортивной сумки с ракеткой для большого тенниса
Кухня-гостиная	Диван удобный, чтобы можно было лечь (не беформенный, но мягкий) на ножках и кресло или угловой диван, журнальный столик. Кузнный гарнитур: без верхних шкафов (попок и пр.) всё максимально закрытое, обеденный стол раздвижной круглый	Телевизор, на всякий случай вывод под приставку. Холодильник встроенный, духовой шкаф встроенный возможно совмещенный с СВЧ, варочная поверхность электрическая возможно совмещенная с индукцией 600, ПММ 600, вытяжка не обязательна. Мелкая техника: блендер, кухонные весы, мессоубка, чайник, предусмотреть вывод для измельчителя (пока не уверены, что он нужен), мойка (одна чаша)	Нравятся как современные люстры, так и хрусталь (хочется над обеденным столом) в сочетании с точечными светильниками, нейтральный или теплый свет, выключатели по стилю.	Инженерная доска, предпочтительная раскладка венгерская или французская ёлочка	Обои, краска или декоративная штукатурка, плинтус скрытого монтажа	Светлый потолок, гарниз скрытого крепления	Мелкая техника скрытая за фасадами. Расположение духового шкафа высокое. Минимальное количество стьюов. Чистое пространство
Мастер спальня	Прикроватные тумбы закрытые или столпики, кресло, кровать 1600*2000 (не нравятся мягкое изголовье!), туалетный столик	Предусмотреть место для компьютера или ноутбука на будущее	Торшер у кресла, точечные светильники, электрофурнитуру по стилю	Инженерная доска, раскладка венгерская или французская ёлочка	Обязательно светлые однотонные стены, плинтус скрытого монтажа	Светлый потолок, гарниз скрытого крепления	Близкут, место для хранения под кроватью не нужно.
Мастер санузел	Система хранения небольшая	В одном из с/у должна располагаться ванна (отдельно стоящая, если получится), в другом душевая кабина, унитаз подвесной с тиг. душем, фен, утюжок	Точечные встроенные светильники, подсветка не яркая, теплый или нейтральный свет	Керамогранит, теплый пол	Не принципиально	Не принципиально	В одном из с/у предусмотреть место для хранения запасов бытовой химии, туалетной бумаги, шабры. Не важно встроенные мыльницы
Гостевой санузел							
Хоз.комната	Максимально закрытые системы хранения, для демисезонной одежды, инвентаря для уборки, гладильной доски. Корзина для белья в открытом доступе	Робот пылесос, возможно ручной пылесос, стиральная машина 2 в 1, утюг	Точечные светильники	Не принципиально	Не принципиально	Не принципиально	Важно, чтобы вход был не из мастер спальни



ТЕХНИЧЕСКОЕ ЗАДАНИЕ ПРОЕКТА
Презентация доски Pinterest

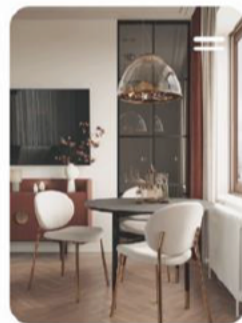
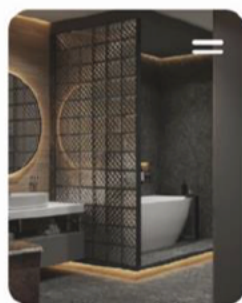
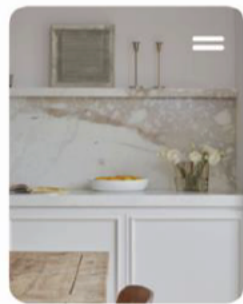
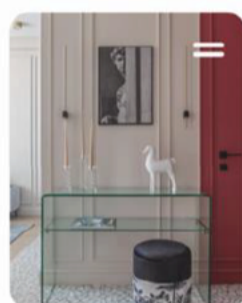
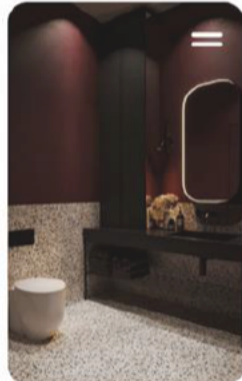
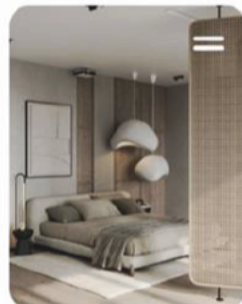
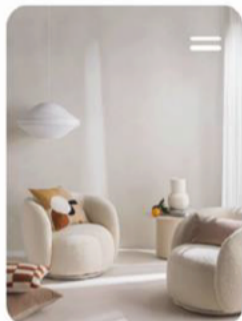

ОБМЕРНЫЙ ПЛАН И ВИДЫ

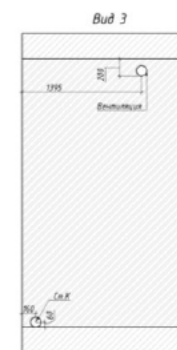
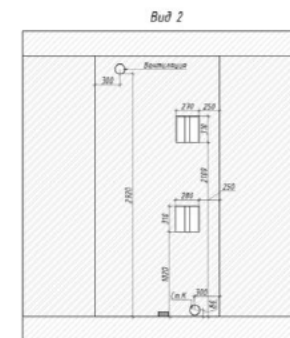
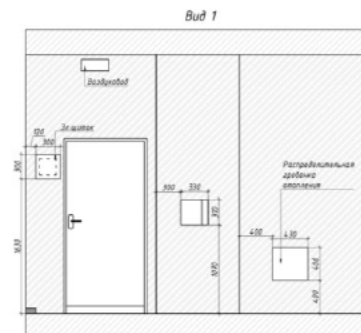
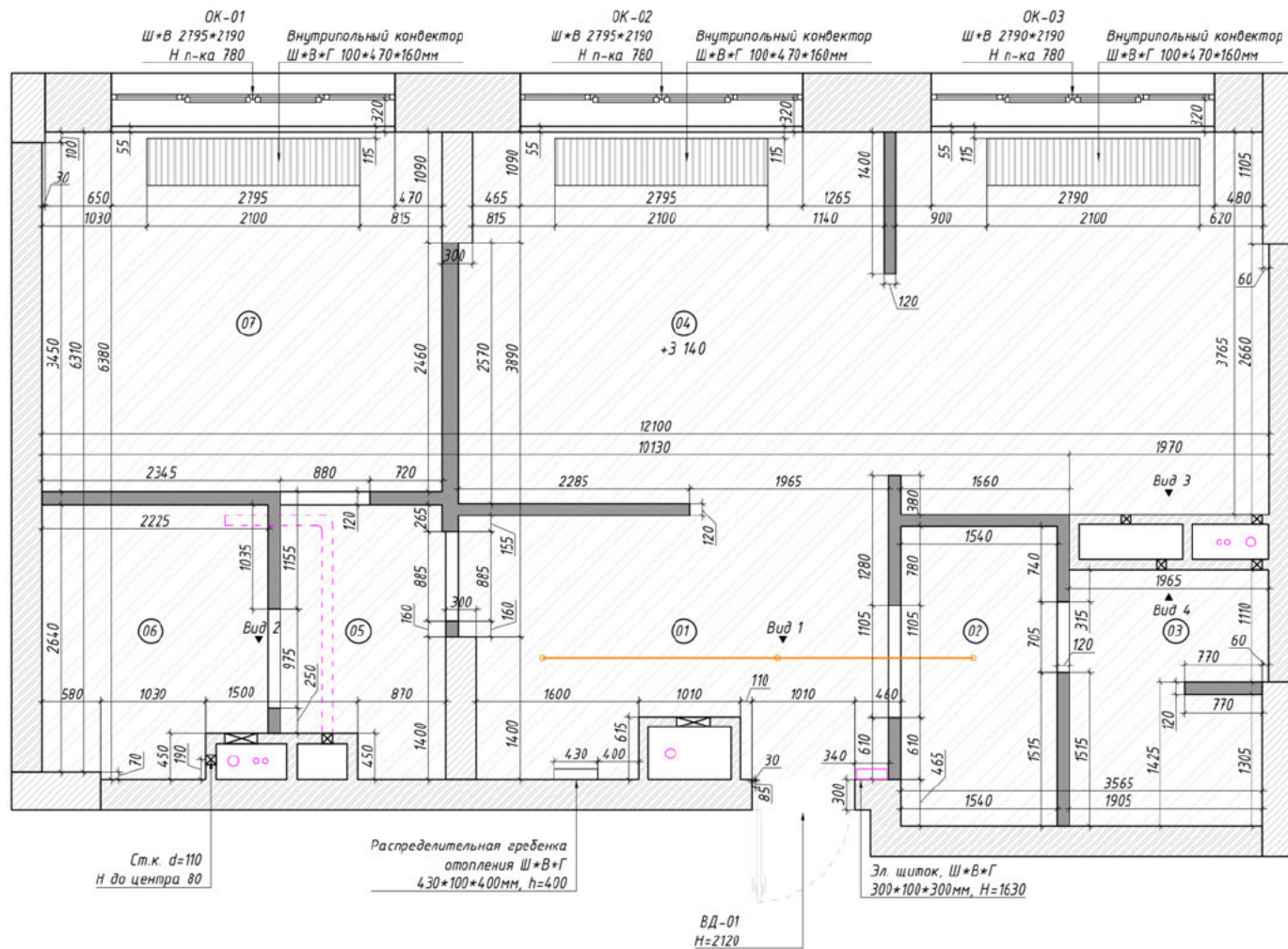

ИТОГОВОЕ ПЛАНИРОВОЧНОЕ РЕШЕНИЕ

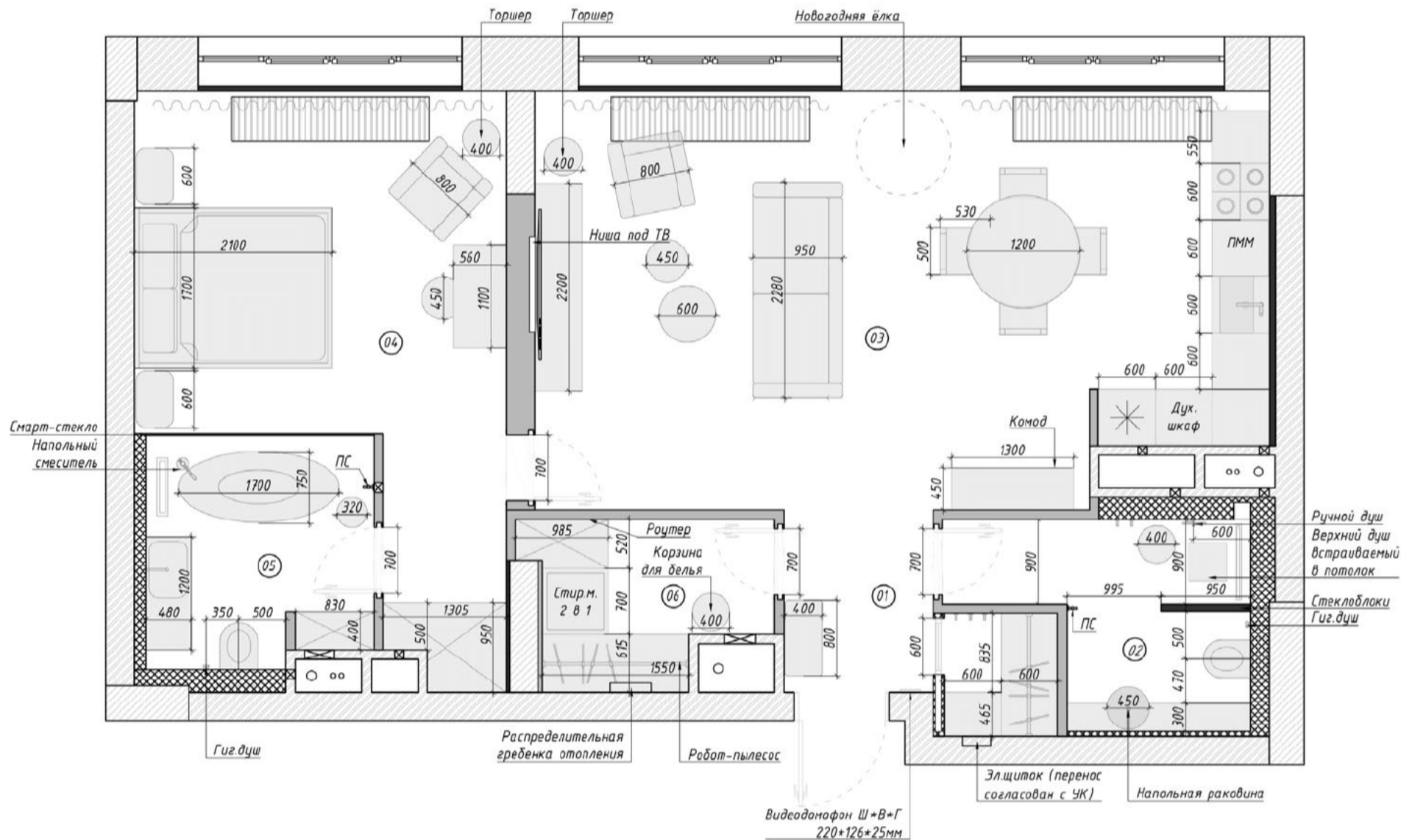

ИТОГОВОЕ ПЛАНИРОВОЧНОЕ РЕШЕНИЕ В SKETCHUP

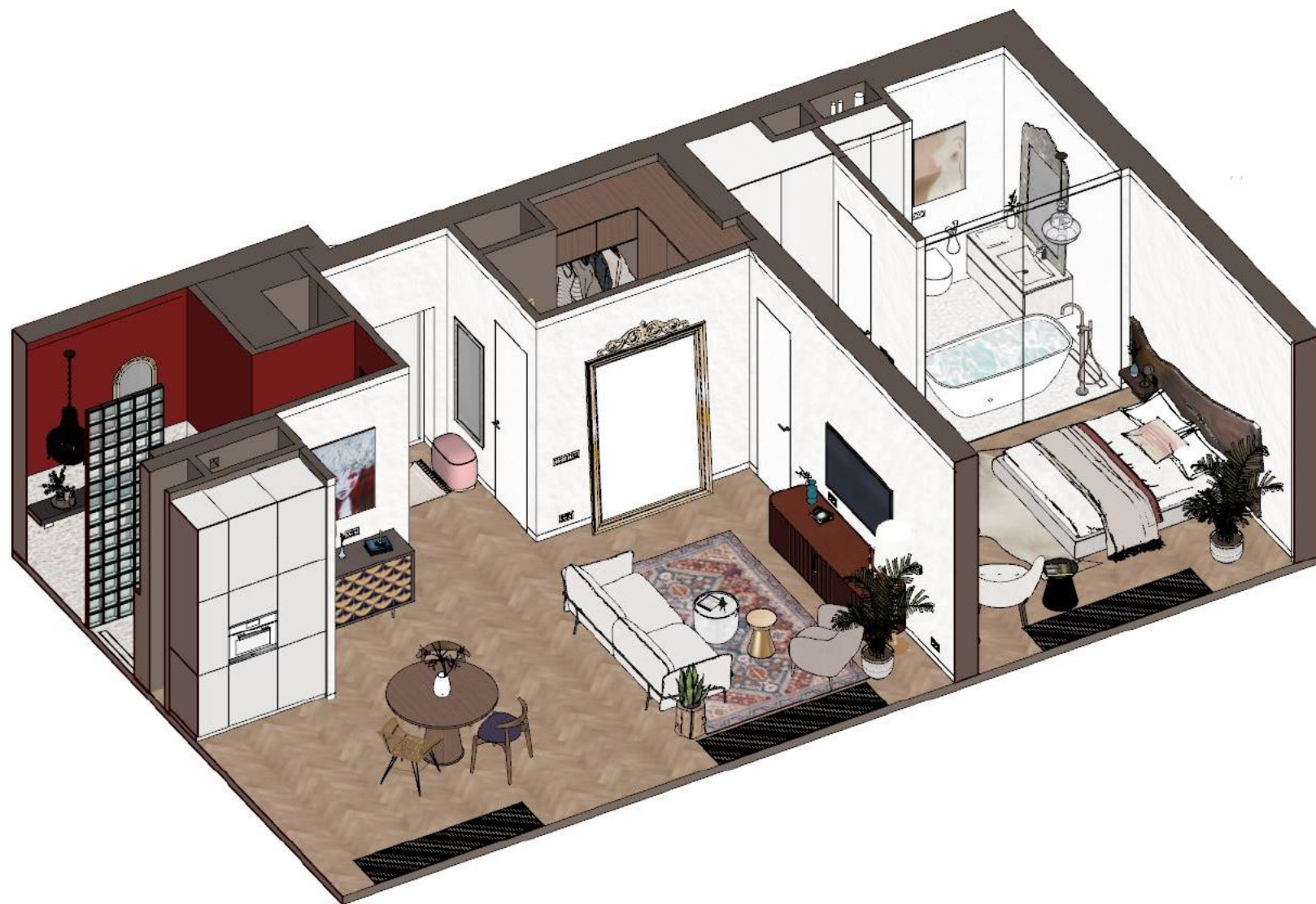

СХЕМЫ РЕАЛИЗАЦИИ

План с расстановкой сантехнического оборудования

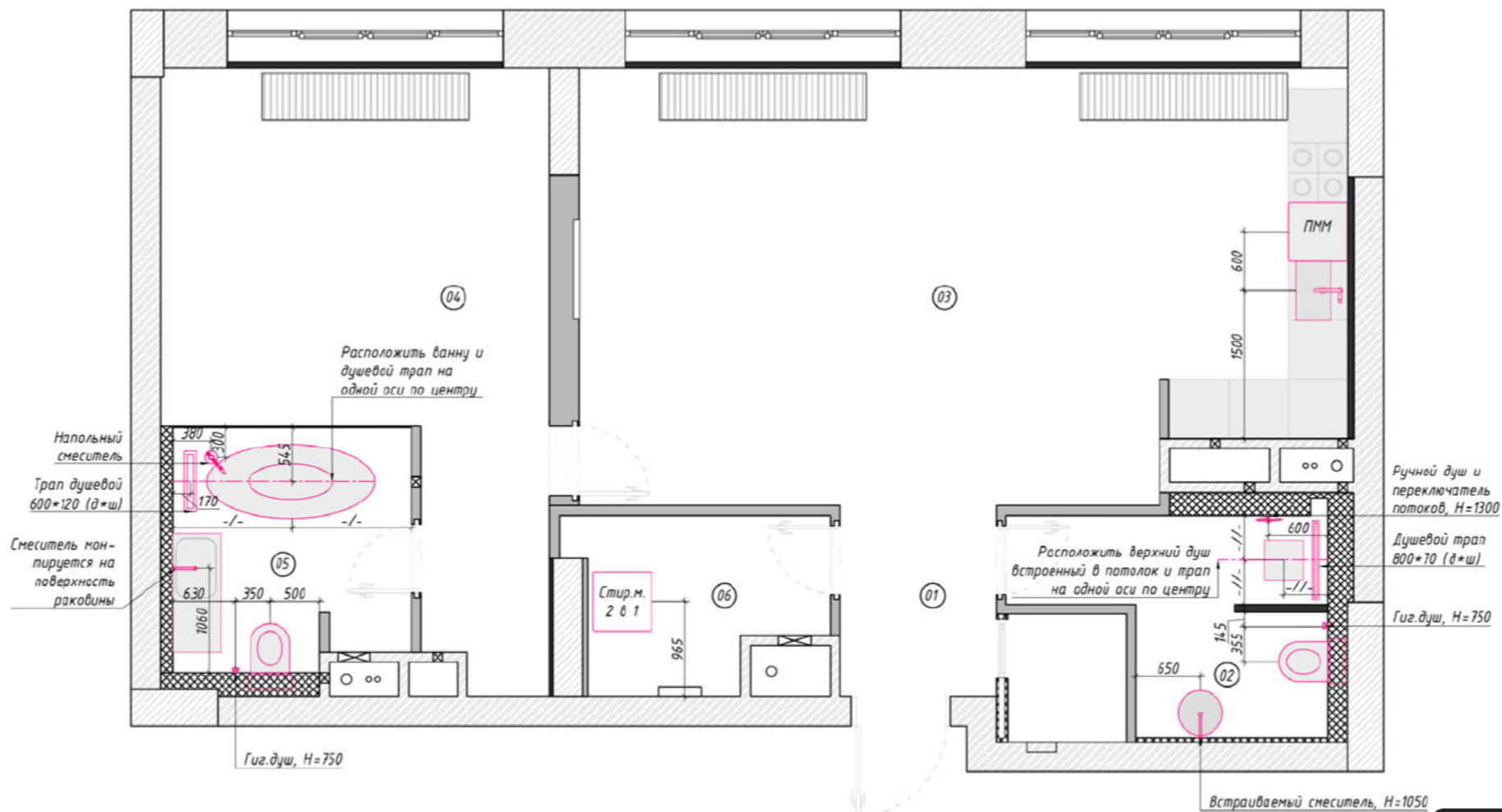

[Ссылка](#) на весь пакет чертежей



СХЕМЫ РЕАЛИЗАЦИИ Планы освещения и электрики

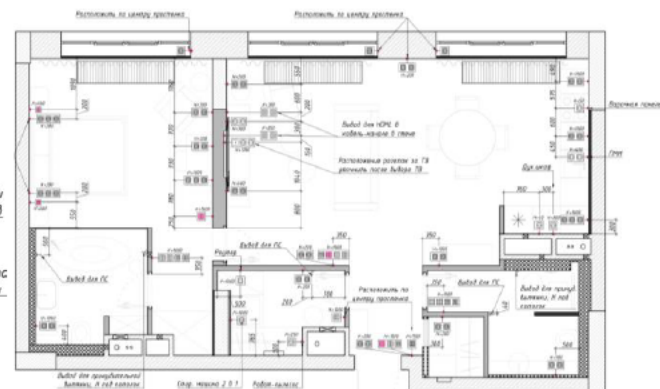
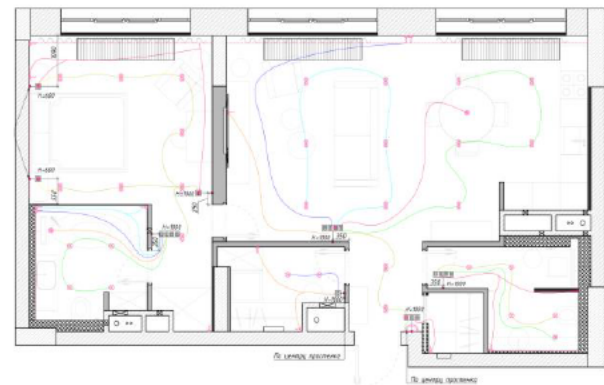
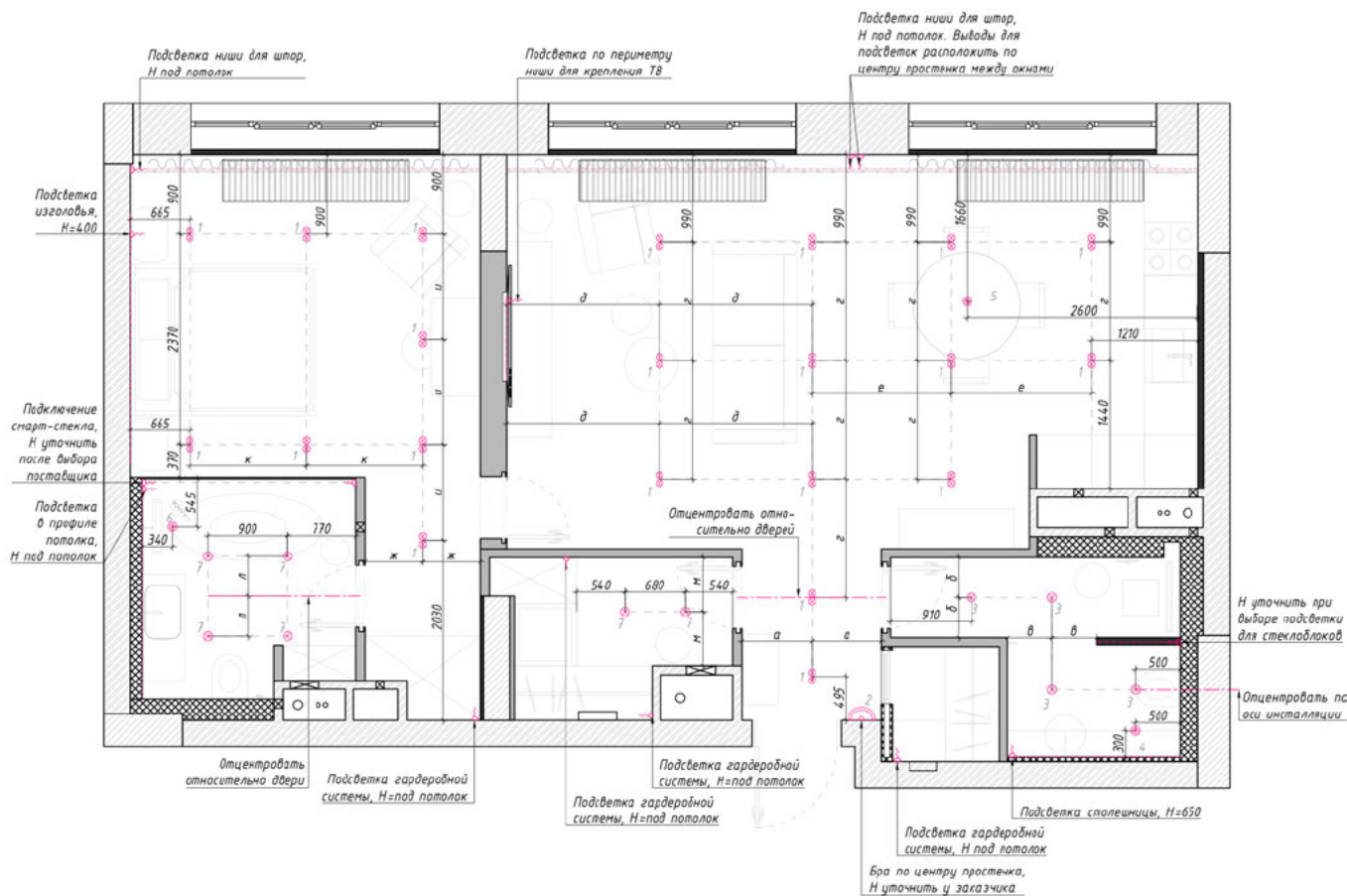

[Ссылка](#) на весь пакет чертежей



СХЕМЫ РЕАЛИЗАЦИИ

План напольных покрытий, плинтусов и теплого пола

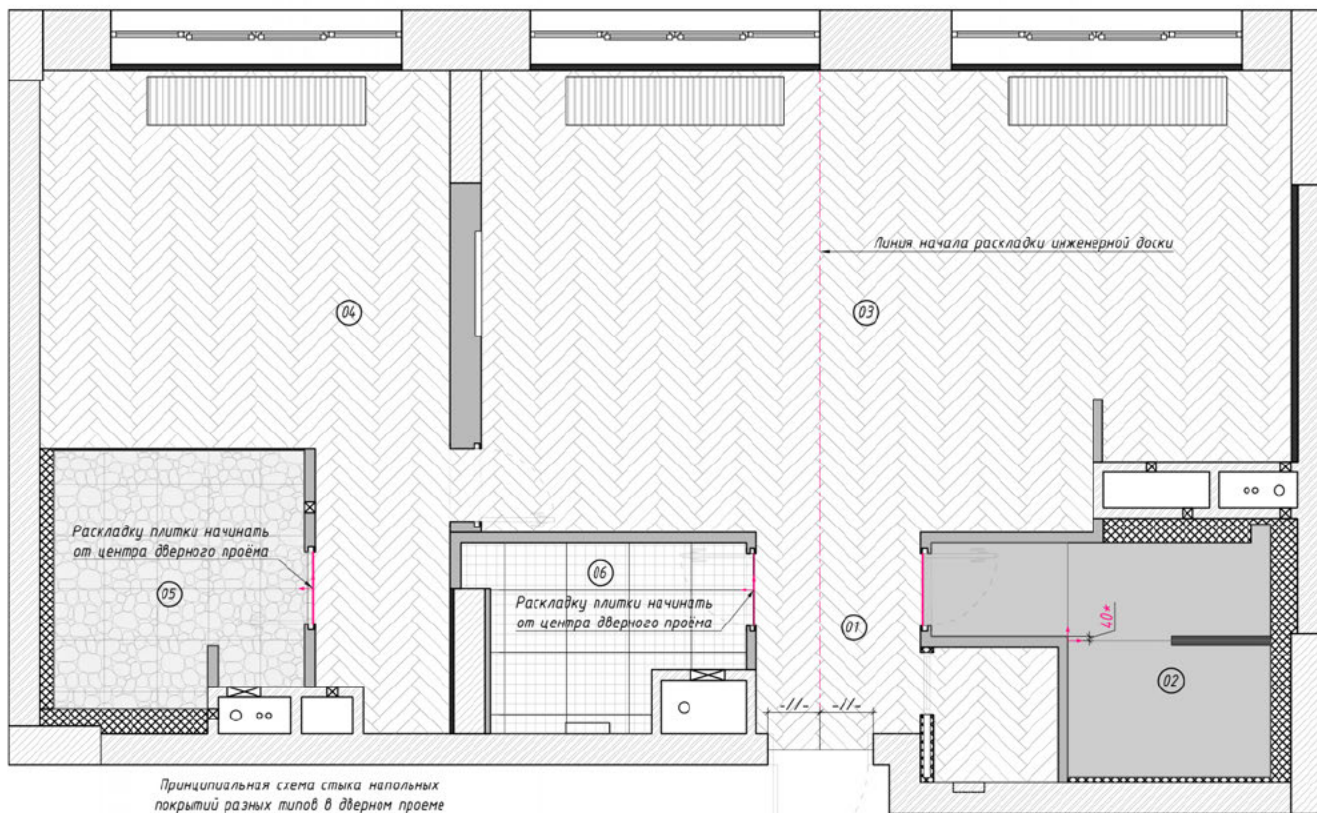

Принципиальная схема стыка напольных покрытий разных типов в дверном проеме

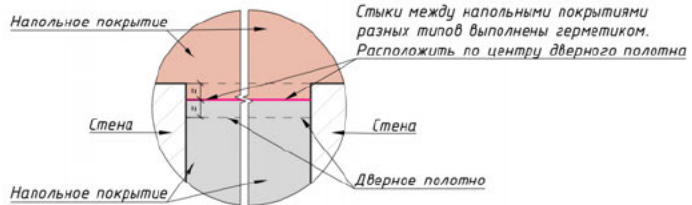

Принципиальный узел стыка инженерной доски с керамогранитом

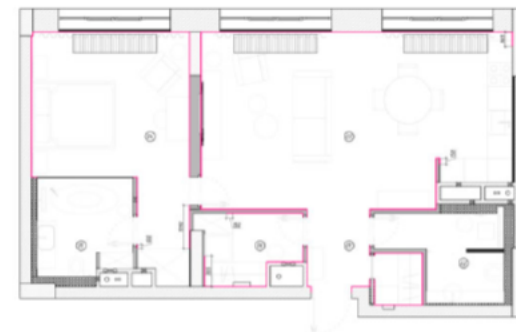
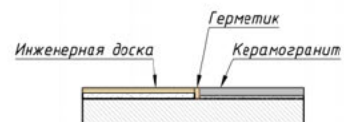

[Ссылка](#) на весь пакет чертежей



РАСЧЁТ СМЕТНОЙ СТОИМОСТИ РЕМОНТА

Диаграмма планируемых затрат

Наименование категории	Стоимость плановая (КП, порядки цен), руб.	Стоимость фактическая, руб.	Разница (план-факт), руб.	Оплачено, руб.	Остаток к оплате по всему проекту, руб.
Дизайн-проект и услуги	237 000,00	237 000,00	0,00	237 000,00	0,00
Черновые материалы	650 000,00	0,00	650 000,00	0,00	0,00
Работа строителей	2 135 000,00	0,00	2 135 000,00	0,00	0,00
Смешники	0,00	0,00	0,00	0,00	0,00
Отделочные материалы	1 275 103,00	0,00	1 275 103,00	0,00	1275103
Сантехника	814 900,00	0,00	814 900,00	0,00	814900
Мебель встраиваемая	0,00	0,00	0,00	0,00	0
Мебель отдельностоящая	660 000,00	0,00	660 000,00	0,00	660000
Освещение	154 440,00	0,00	154 440,00	0,00	154440
Техника	178 550,00	0,00	178 550,00	0,00	178550
Двери	290 000,00	0,00	290 000,00	0,00	290000
Окна	0,00	0,00	0,00	0,00	0
Фурнитура	0,00	0,00	0,00	0,00	0
Камень	0,00	0,00	0,00	0,00	0
Текстиль	0,00	0,00	0,00	0,00	0
Аксессуары	5 400,00	0,00	5 400,00	0,00	5400
Декор	263 000,00	0,00	263 000,00	0,00	263000
Другое	38 000,00	0,00	38 000,00	0,00	38000
Итого дизайн проект и услуги студии:	237 000,00	237 000,00	0,00	237 000,00	0,00
Итого работа и черновые мат-лы:	2 785 000,00	0,00	2 785 000,00	0,00	0,00
Итого наполнение интерьера:	3 679 393,00	0,00	3 679 393,00	0,00	3 679 393,00
Итого под ключ с работой:	6 701 393,00	237 000,00	6 464 393,00	237 000,00	3 679 393,00

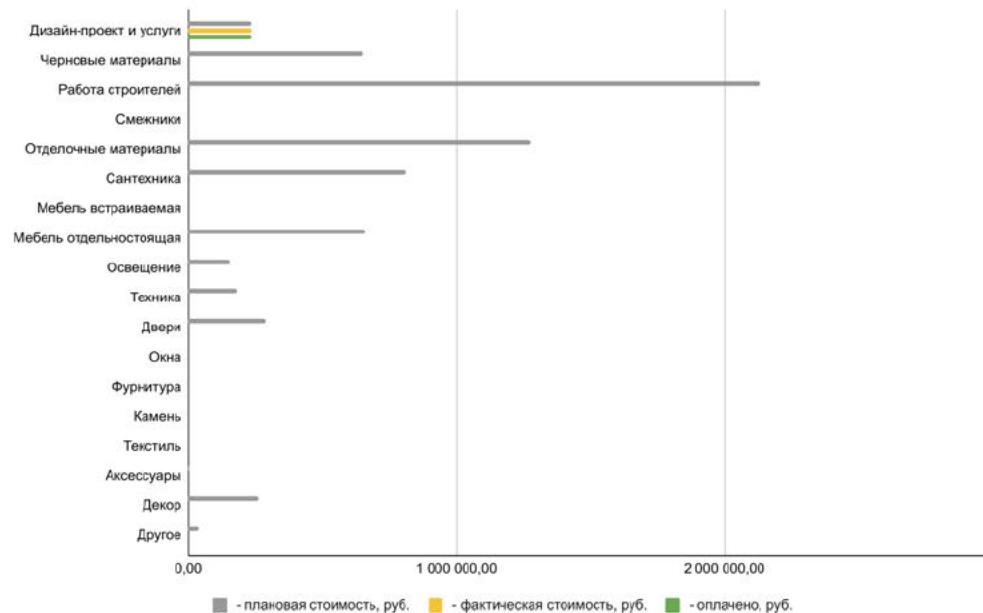

[Ссылка](#) на полную таблицу РССР



МУДБОРД

Мои заказчики Сергей и Юлия по профессии врачи, оба работают в операционной: он – хирург, она – анестезиолог. Работа ответственная, отнимает много сил и энергии, ведь на кону жизни людей! Приходя домой с работы очень хочется уюта. В интерьере, выполненном в природных тонах всегда легко расслабиться, уединившись с чашкой ароматного чая и книжкой, или вместе посмотреть фильм, расположившись на уютном мягком диване.

УЮТНОЕ ГНЁЗДЫШКО



КОЛЛАЖ

Наименование помещения: кухня-гостиная



Поиск решений



КОЛЛАЖ

Наименование помещения: спальня



Поиск решений



КОЛЛАЖ

Наименование помещения: гостевой сан.узел



Наименование помещения: мастер сан.узел



ВИЗУАЛИЗАЦИЯ Enscape

Наименование помещения: кухня-гостиная



ВИЗУАЛИЗАЦИЯ Enscape
Наименование помещения: кухня-гостиная



ВИЗУАЛИЗАЦИЯ Enscape
Наименование помещения: кухня-гостиная



ВИЗУАЛИЗАЦИЯ Enscape

Наименование помещения: кухня-гостиная



ВИЗУАЛИЗАЦИЯ Enscape

Наименование помещения: кухня-гостиная



ВИЗУАЛИЗАЦИЯ Enscape
Наименование помещения: гостевой с/у



ВИЗУАЛИЗАЦИЯ Enscape
Наименование помещения: спальня



ВИЗУАЛИЗАЦИЯ Enscape
Наименование помещения: спальня



ВИЗУАЛИЗАЦИЯ Enscape
Наименование помещения: мастер с/у

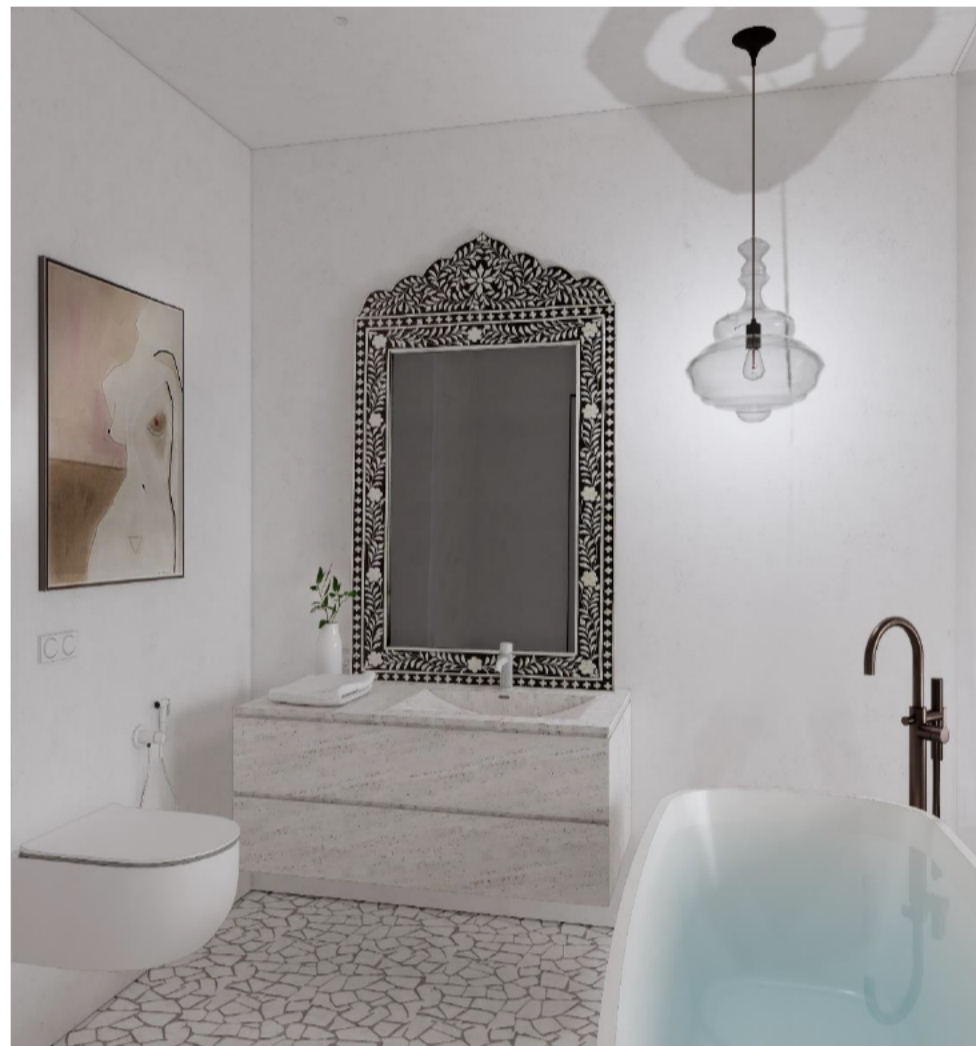

ВИЗУАЛИЗАЦИЯ Enscape

Наименование помещения: прихожая и хоз.комната

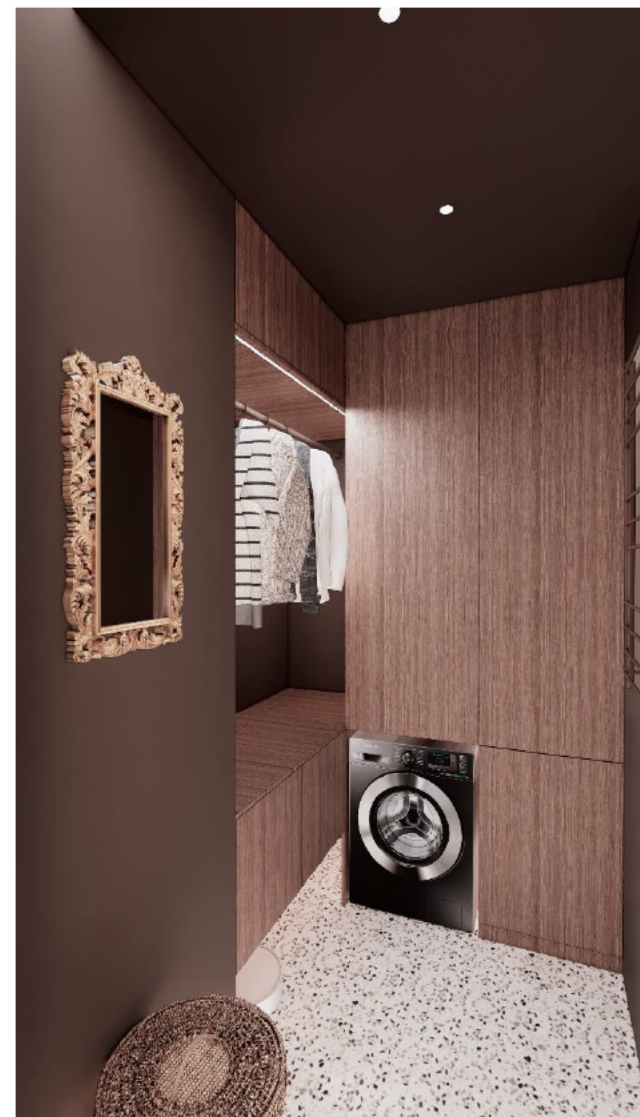

ВИДЕОРОЛИК

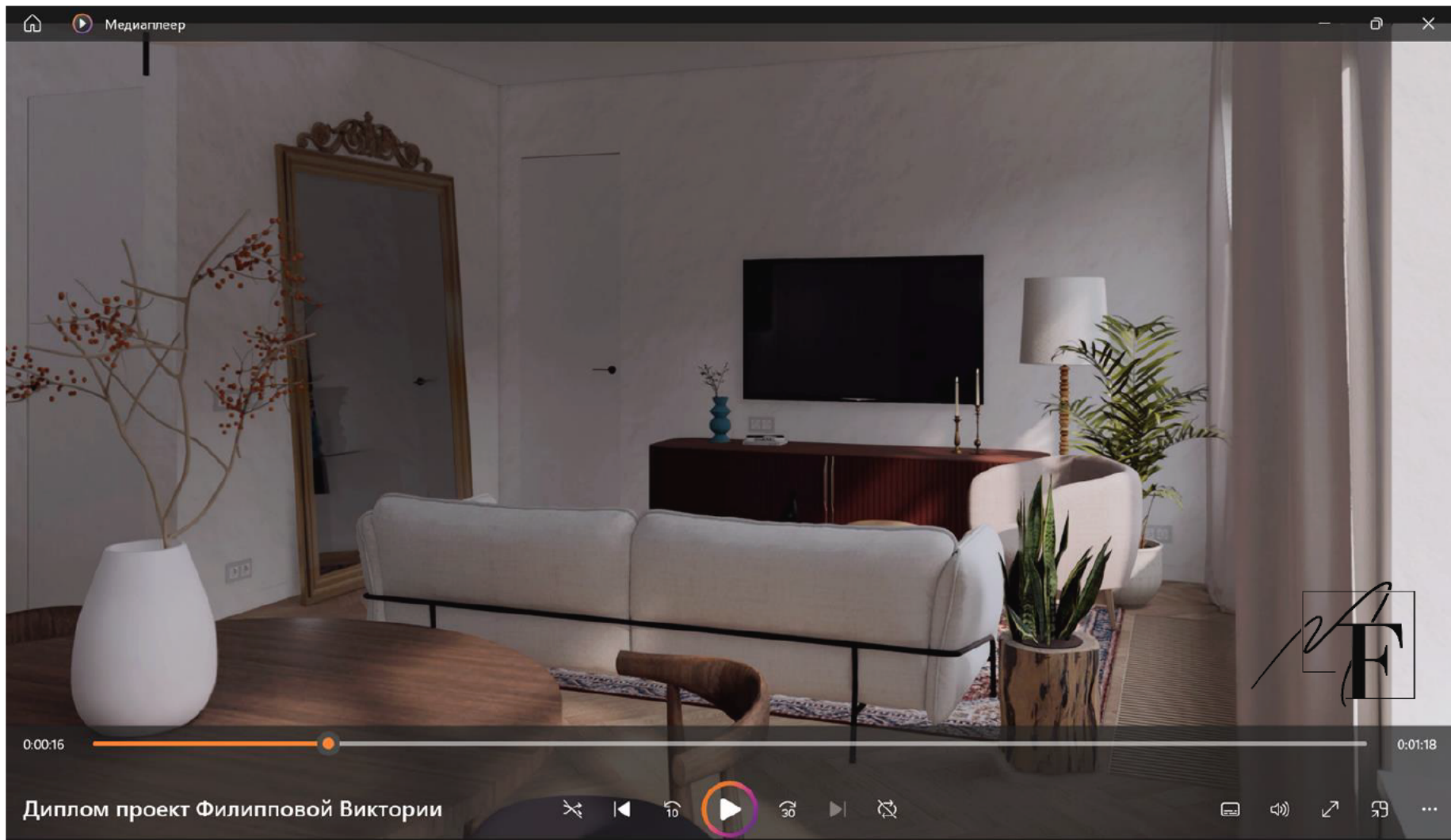

[Ссылка](#) на видеоролик



Автор: Филиппова Виктория



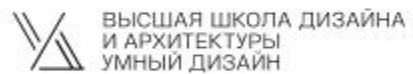

Автор Филиппова Виктория

2024