



AMIRA MAGAMEDOVA

INTERIOR DESIGN

Экспликация до перепланировки

| № | Наименование | S, м ² |
|----|--------------|----------------------|
| 01 | Прихожая | 10,12 |
| 02 | Гардероб | 4,68 |
| 03 | Санузел 1 | 4,94 |
| 04 | Гостиная | 29,50 |
| 05 | Ванная | 14,00 |
| 06 | Коридор | 4,04 |
| 07 | Санузел 2 | 5,71 |
| | | 72,99 м ² |

Примечания:

1. Высота потолков принята от черного пола
2. Все размеры указаны от черновой отделки
3. Данный лист смотреть совместно с листом 02
4. Толщина перегородок 120 мм, высота 65 мм, материал кирпич

Условные обозначения

-  Монолит
-  Кирпич
-  Высота один кирпич

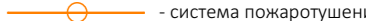
 - система пожаротушения

-  - стояк бытовой канализации
-  - труба горячего водоснабжения
-  - труба холодного водоснабжения

 - жилые зоны

 - мокрые зоны

 - обозначение воздуховода

01 - вид (фронтальный вид на стену)

 - вид (фронтальный вид на стену)

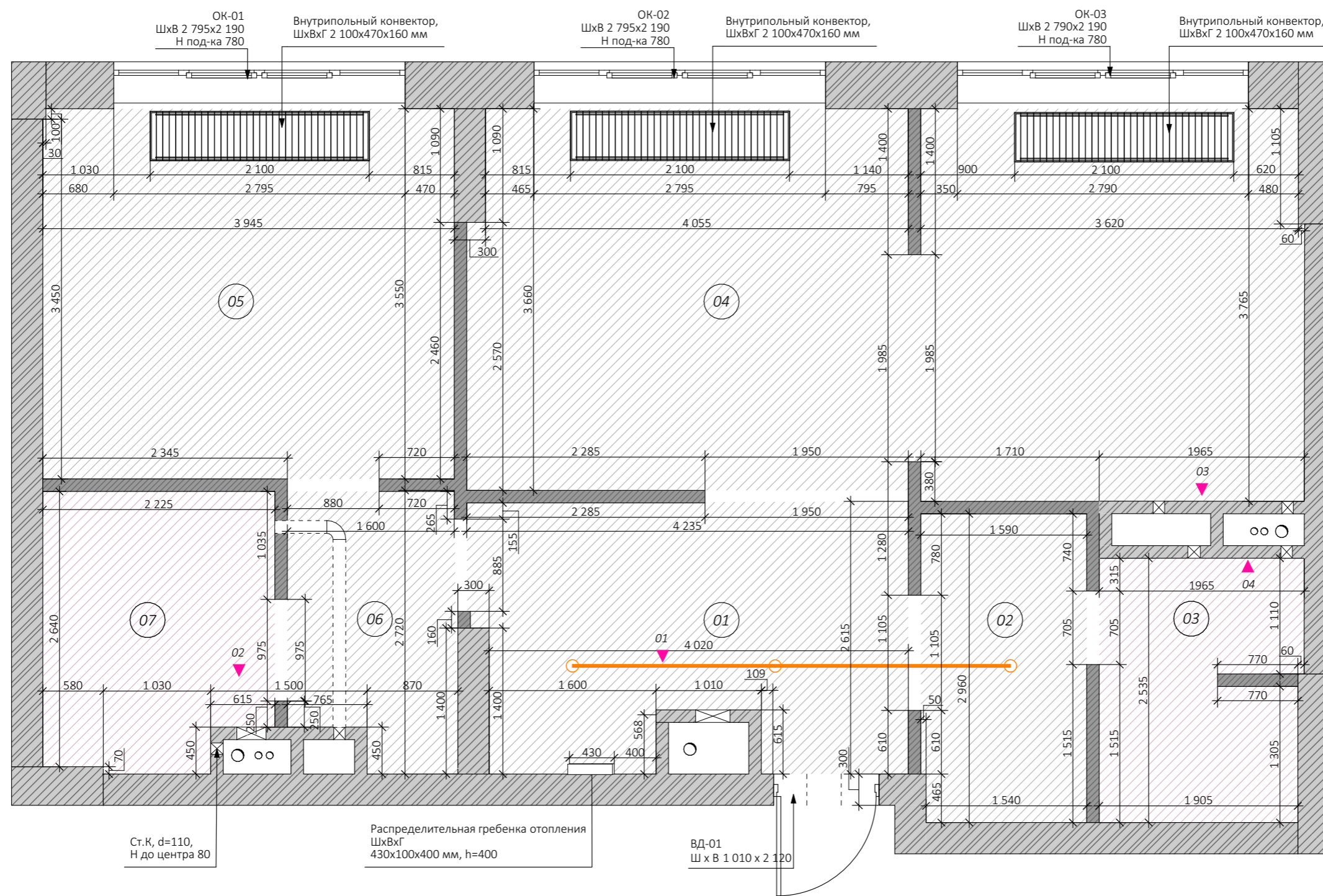

01

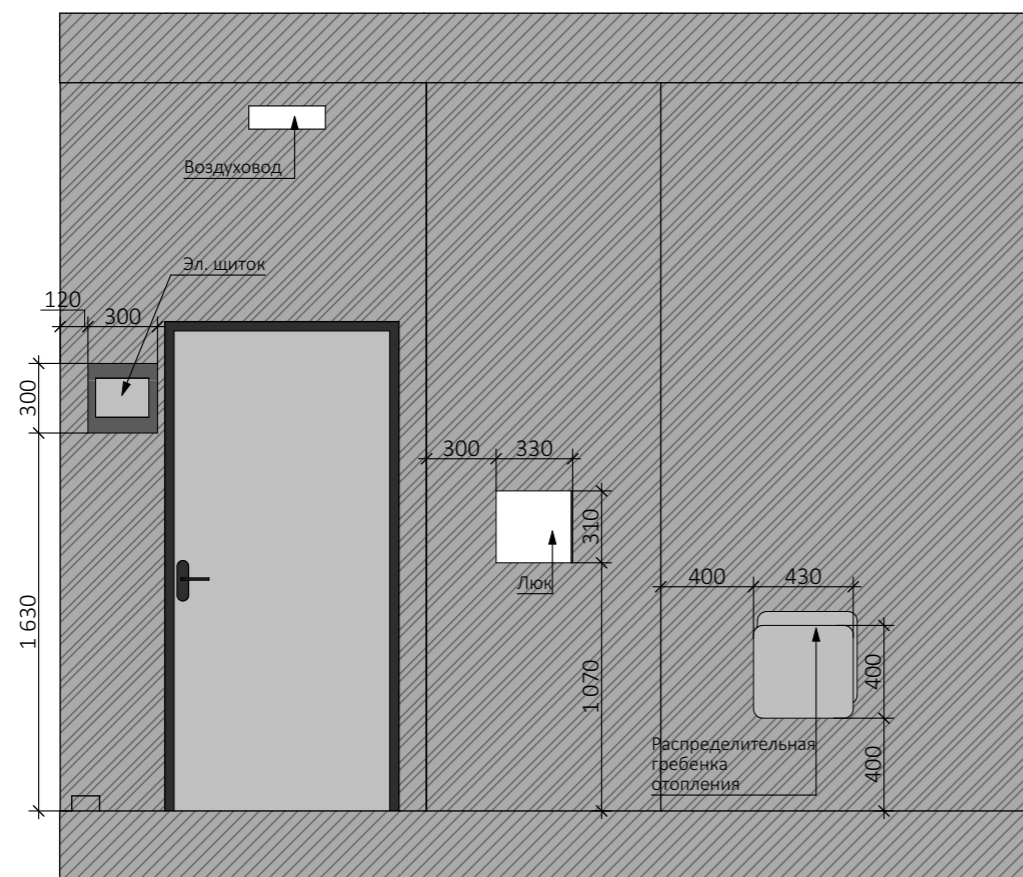

02

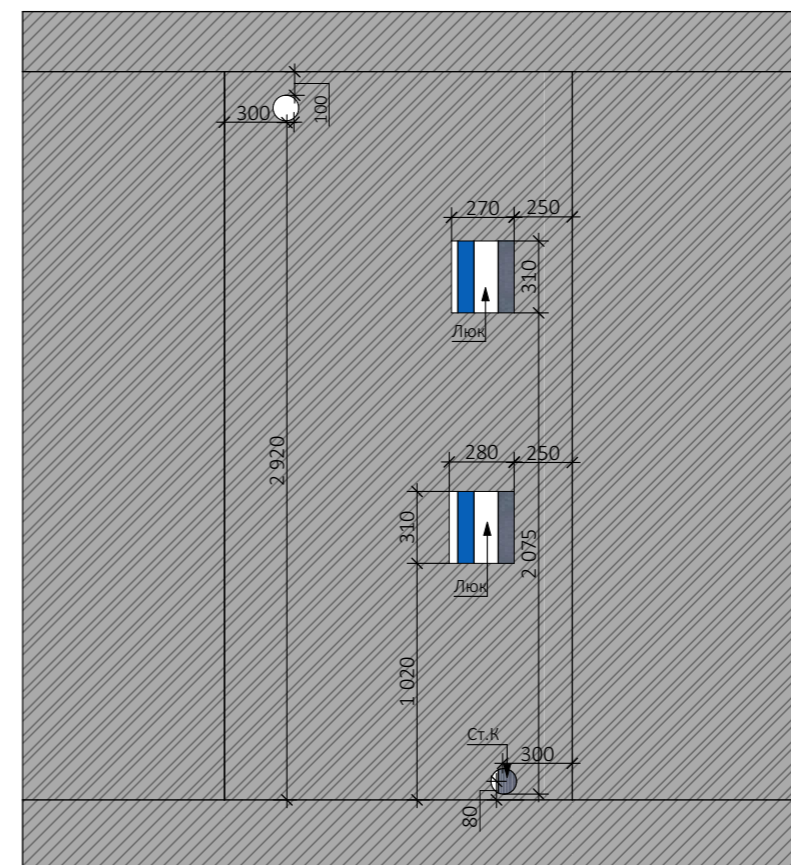

03

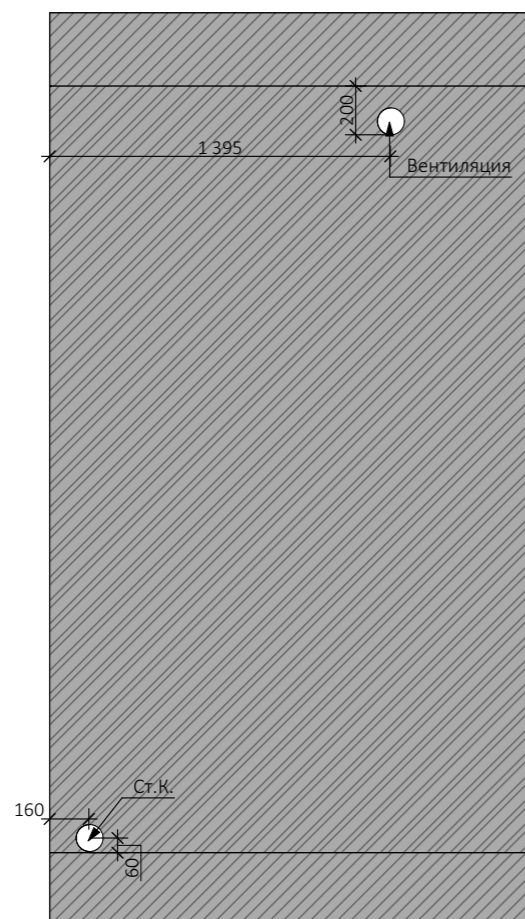

04

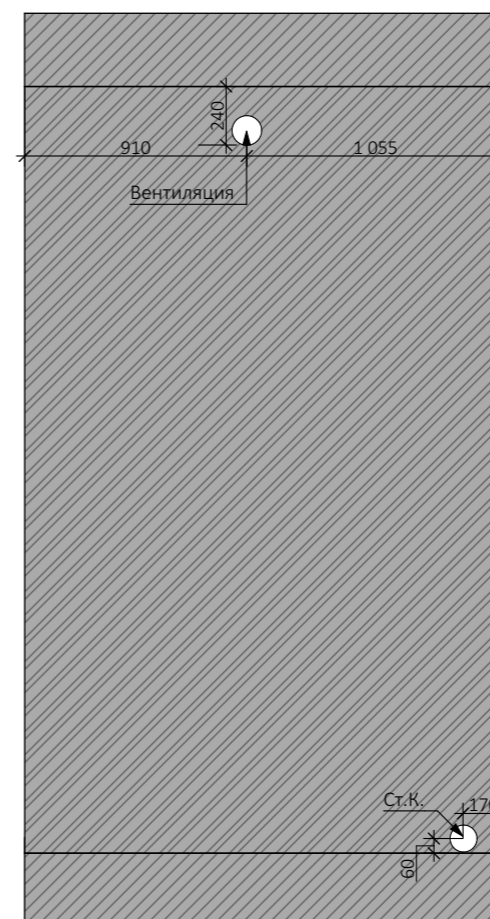

Апартаменты ЖК
"ВТБ Арена Парк"
г. Москва

Уточнения к обмерному плану

02

Примечания:

1. Все размеры указаны от черновой отделки
2. Данный лист смотреть совместно с листом 01

Условные обозначения



Монолит

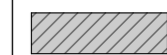

Кирпич

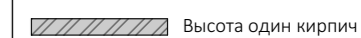

Высота один кирпич

Ст.К. - стояк бытовой канализации

Экспликация

| № | Наименование | S, м2 |
|----|--------------|----------------------|
| 01 | Прихожая | 10,12 |
| 02 | Гардероб | 4,68 |
| 03 | Санузел 1 | 4,94 |
| 04 | Гостиная | 29,50 |
| 05 | Ванная | 14,00 |
| 06 | Коридор | 4,04 |
| 07 | Санузел 2 | 5,71 |
| | | 72,99 м ² |

Примечания:

1. Радиаторы отопления будут заменены на новые
2. Данный лист смотреть совместно с листом 04
3. Электрический щиток, будет переносится в другое место

Условные обозначения

 - демонируемые перегородки в один слой

 - радиаторы под замену

Объем демонируемых перегородок

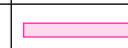
| Строительный Материал | Обозначение на плане | Общий объем м.куб. |
|--------------------------|---|-----------------------|
| Высота один кирпич |  | 0,14 |

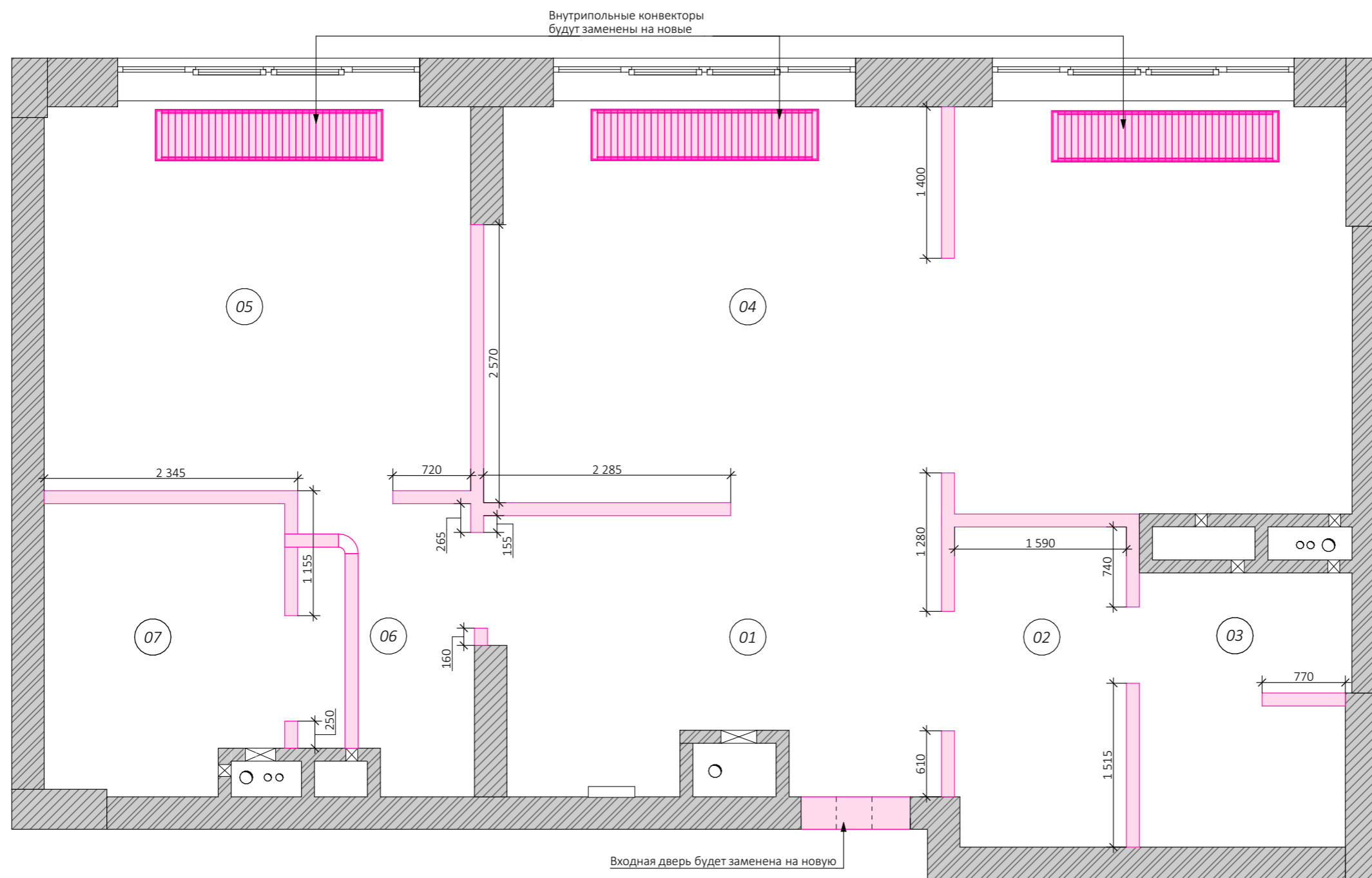

Примечания:

1. Общая площадь помещения 75,56 м²
2. Высота потолков принята от чернового пола

Условные обозначения

2600 - фактические размеры

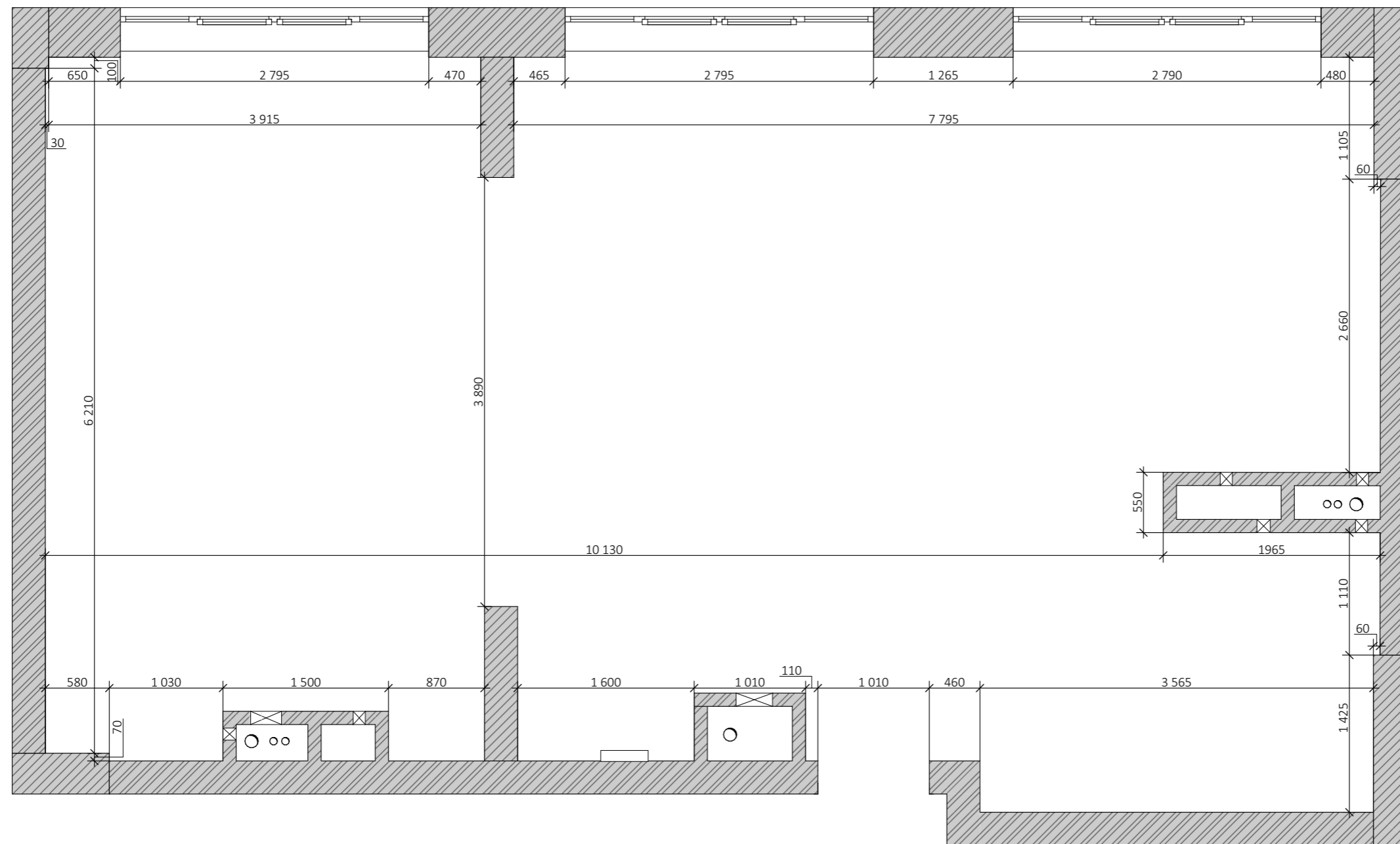

| № | Наименование | S, м2 |
|----|----------------|----------------------|
| 01 | Прихожая | 7,11 |
| 02 | Хоз.комната | 3,29 |
| 03 | Ванная | 4,90 |
| 04 | Гардеробная | 3,95 |
| 05 | Спальня | 13,90 |
| 06 | Кухня-гостиная | 33,37 |
| 07 | Санузел | 3,83 |
| | | 70,35 м ² |

Примечания:

1. Данный лист смотреть совместно с 06
2. Внутрипольные конвекторы заменить на новые, отцентровать по окну
3. Выровнять все существующие стены
4. Размеры дверных проёмов уточнить у производителей дверей (на плане раз-ры с пометкой)

Условные обозначения

-  - возводимые конструкции из ГКЛ
-  - возводимые ГК перегородки
-  - конструкции ГКЛ не до потолка
-  - штукатурный слой

1875 - приоритетные размеры (размеры строгие к соблюдению в чистовом виде)



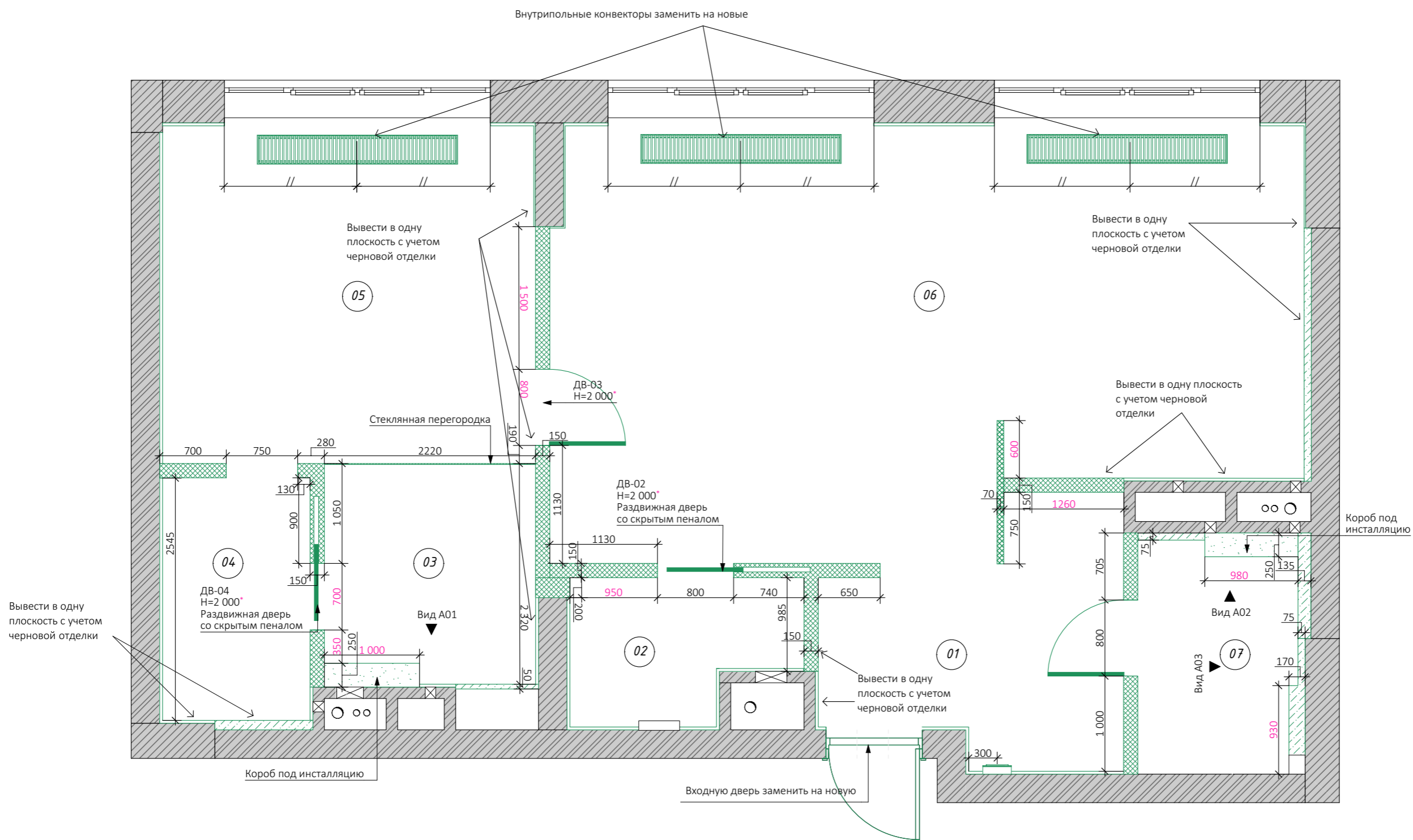

2600 - планируемые размеры

01 - вид (фронтальный вид на стену)

▼ - вид (фронтальный вид на стену)



Условные обозначения

-  - возводимые конструкции из ГКЛ
-  - возводимые ГК перегородки
-  - конструкции ГКЛ не до потолка
-  - штукатурный слой
-  Кирпич

Вид А01

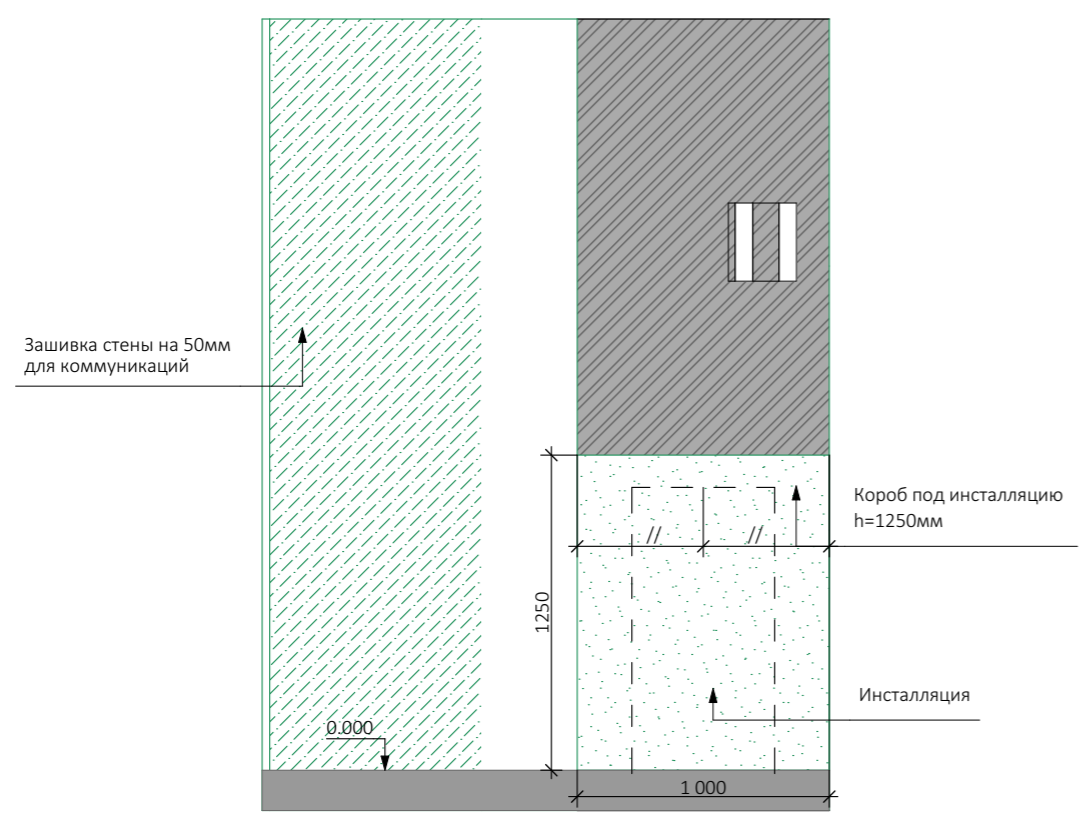

Вид А02

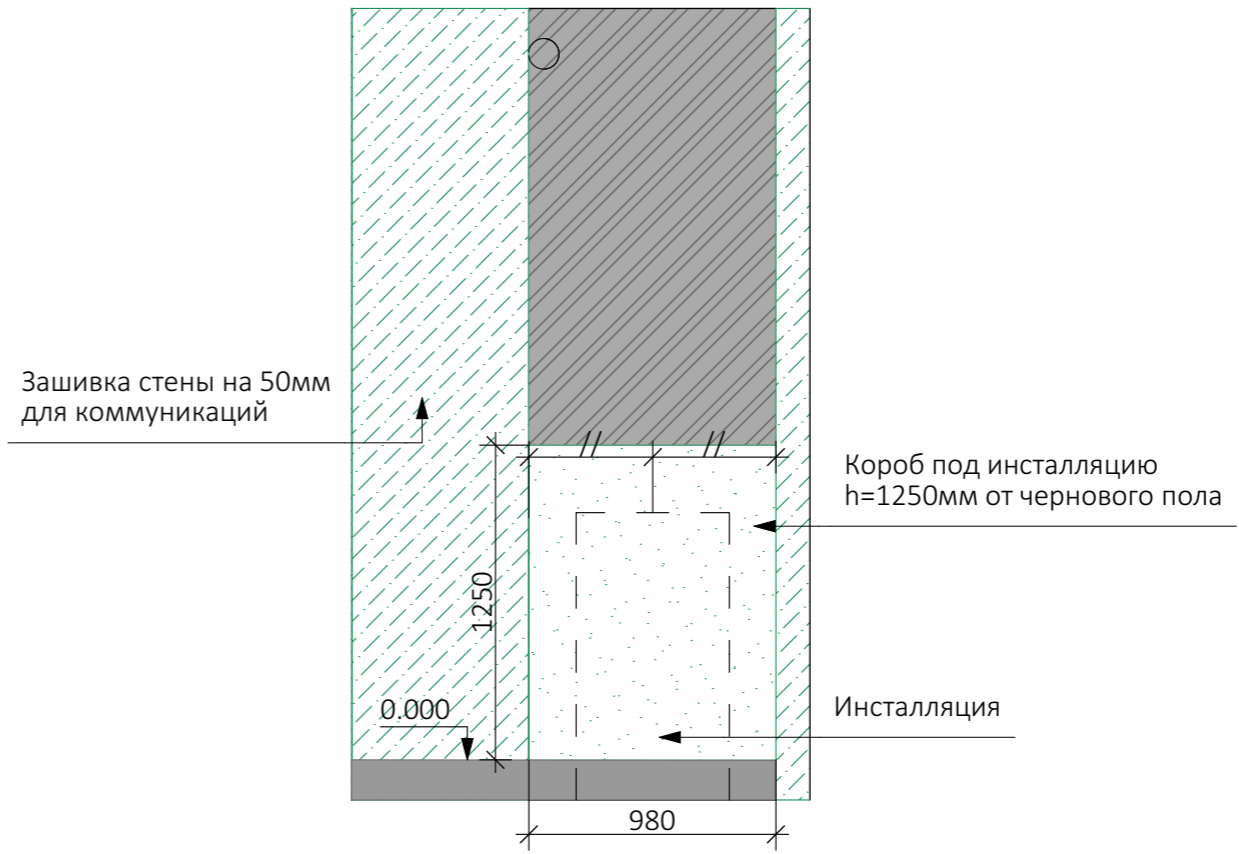

Вид А03

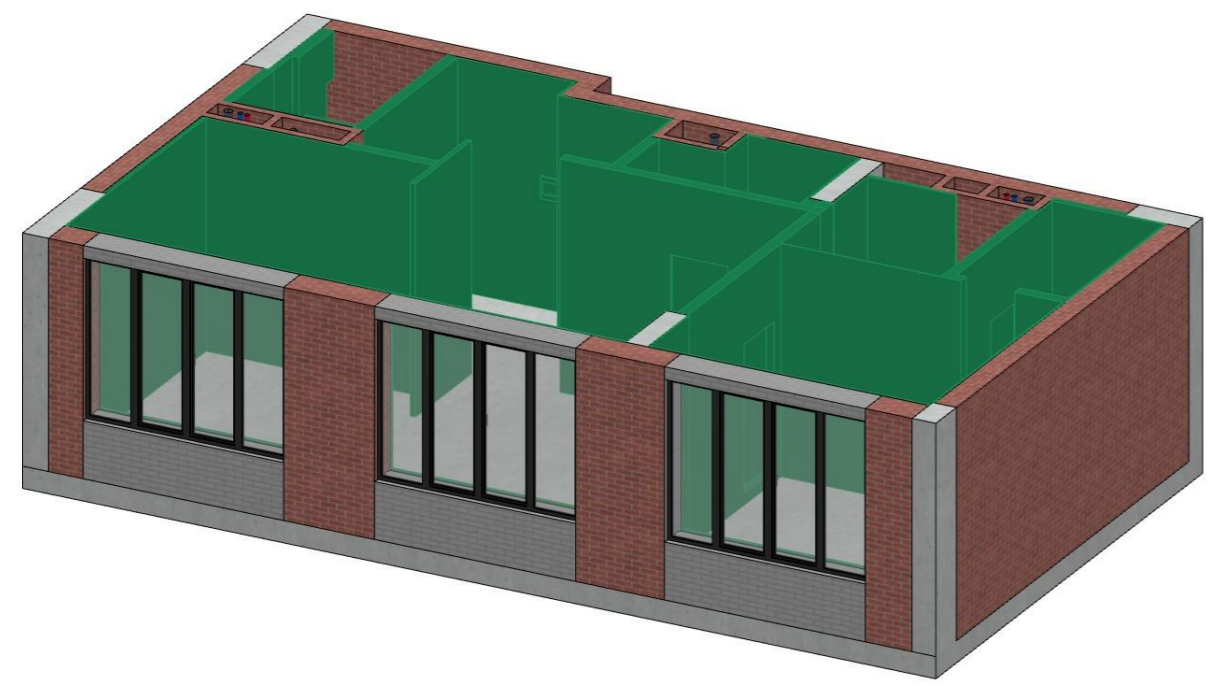
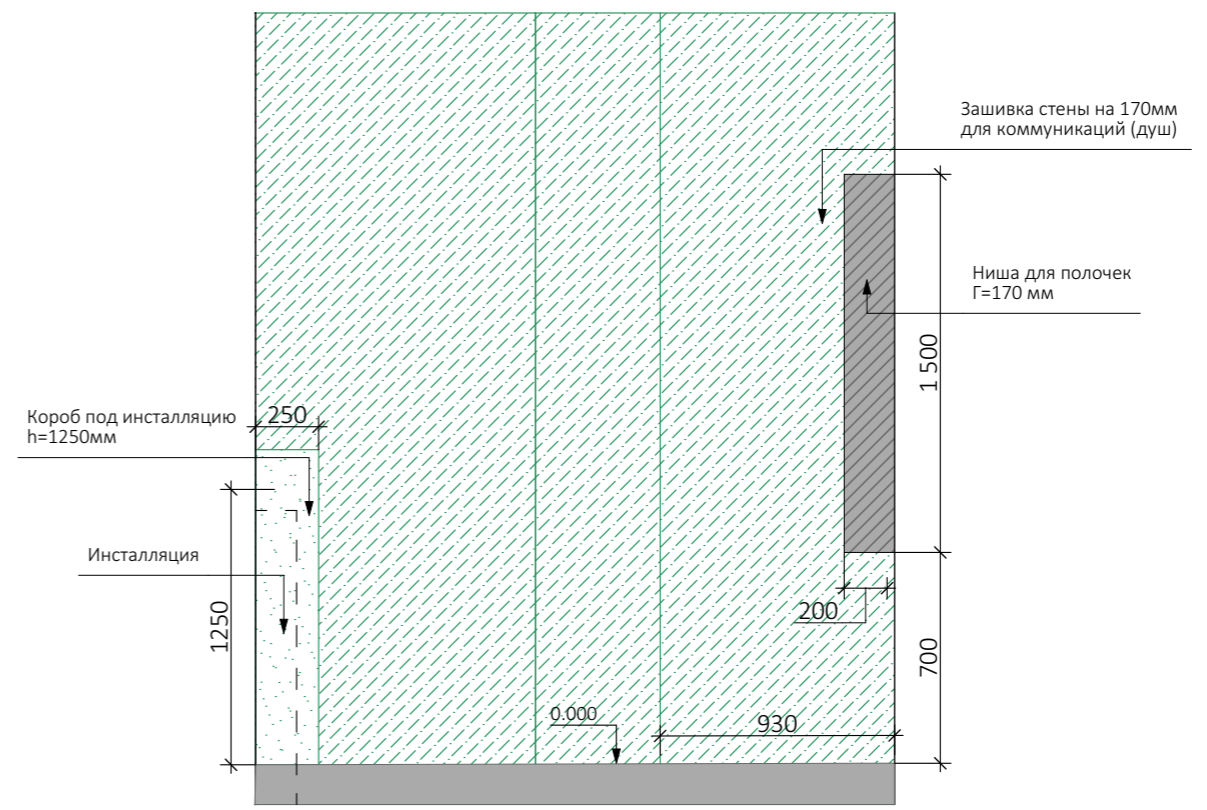

Апартаменты ЖК
"ВТБ Арена Парк"
г. Москва

План после перепланировки
07

Экспликация помещений

| № | Наименование | S, м2 |
|----|----------------|----------|
| 01 | Прихожая | 7,11 |
| 02 | Хоз.комната | 3,29 |
| 03 | Ванная | 4,90 |
| 04 | Гардеробная | 3,95 |
| 05 | Спальня | 13,90 |
| 06 | Кухня-гостиная | 33,37 |
| 07 | Санузел | 3,83 |
| | | 70,35 м² |

Условные обозначения

— Штукатурный слой

▨ Пеноблок

▨ Монолит

▨ Конструкции не до потолка

▨ Кирпич

▨ ГКЛ

Условные обозначения

○ - стояк бытовой канализации

○ - труба горячего водоснабжения

○ - труба холодного водоснабжения

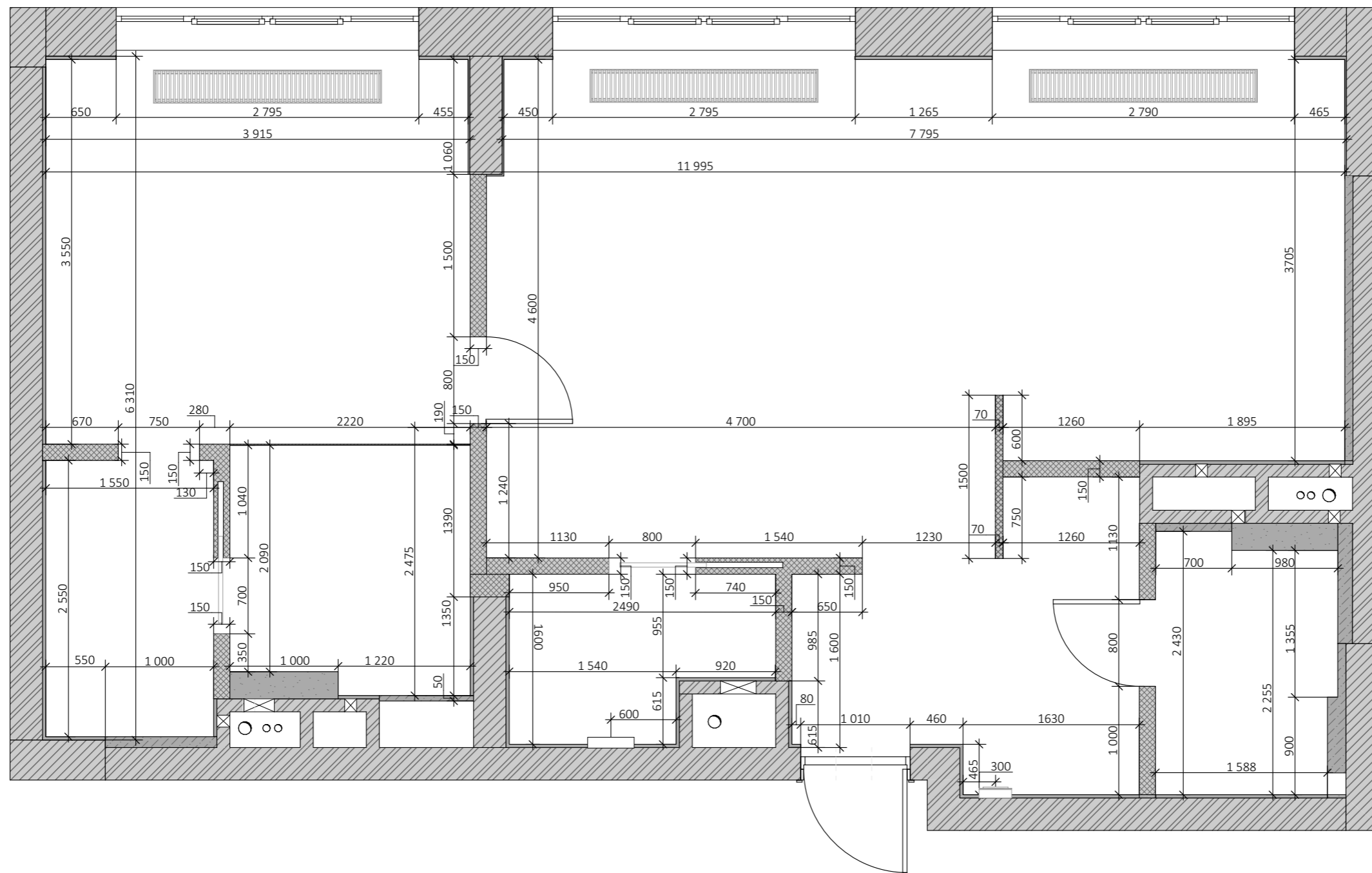

Апартаменты ЖК
"ВТБ Арена Парк"
г. Москва

План заполнения оконных и
дверных проемов
08

Экспликация помещений

| № | Наименование | S, м2 |
|----|----------------|----------------------|
| 01 | Прихожая | 7,11 |
| 02 | Хоз.комната | 3,29 |
| 03 | Ванная | 4,90 |
| 04 | Гардеробная | 3,95 |
| 05 | Спальня | 13,90 |
| 06 | Кухня-гостиная | 33,37 |
| 07 | Санузел | 3,83 |
| | | 70,35 м ² |

Условные обозначения

ДВ-01 - межкомнатная дверь

ВД-01 - входная дверь

Примечания:

1. Подробные характеристики дверей см. в сводной ведомости
2. Размеры дверных проёмов уточнить у производителя дверей

Ведомость заполнения дверных проёмов

| № на плане | Размеры, мм по проему | Сторона открывания |
|------------|-----------------------|--------------------|
| ВД-01 | 1000x2100 | правое |
| ДВ-01 | 800x2000 | левое |
| ДВ-02 | 800x2000 | откатная |
| ДВ-03 | 800x2000 | левое |
| ДВ-04 | 700x2000 | откатная |

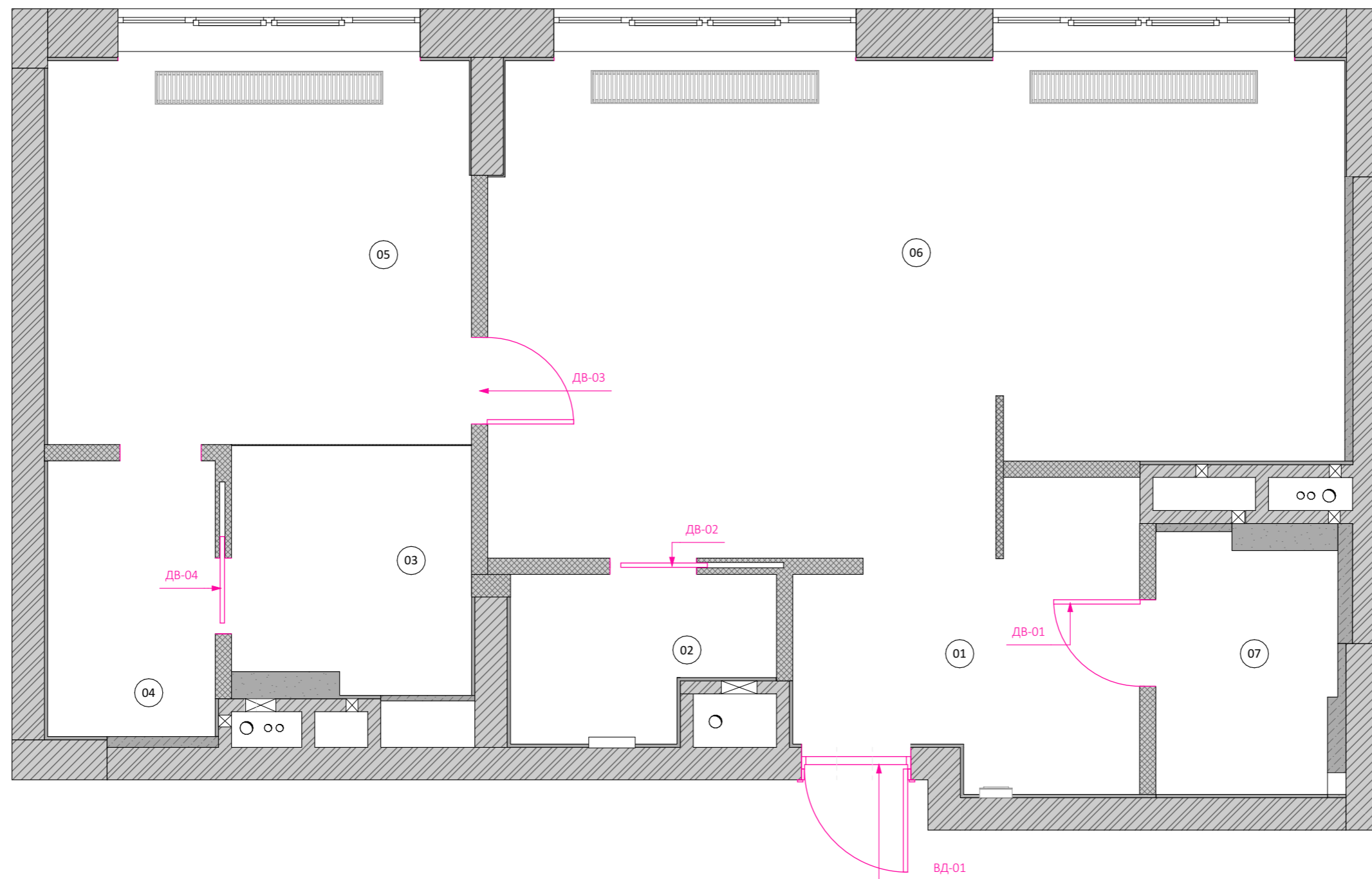

Экспликация помещений

| № | Наименование | S, м ² |
|----|----------------|----------------------|
| 01 | Прихожая | 7,11 |
| 02 | Хоз.комната | 3,29 |
| 03 | Ванная | 4,90 |
| 04 | Гардеробная | 3,95 |
| 05 | Спальня | 13,90 |
| 06 | Кухня-гостиная | 33,37 |
| 07 | Санузел | 3,83 |
| | | 70,35 м ² |

Условные обозначения

2600 - планируемые размеры

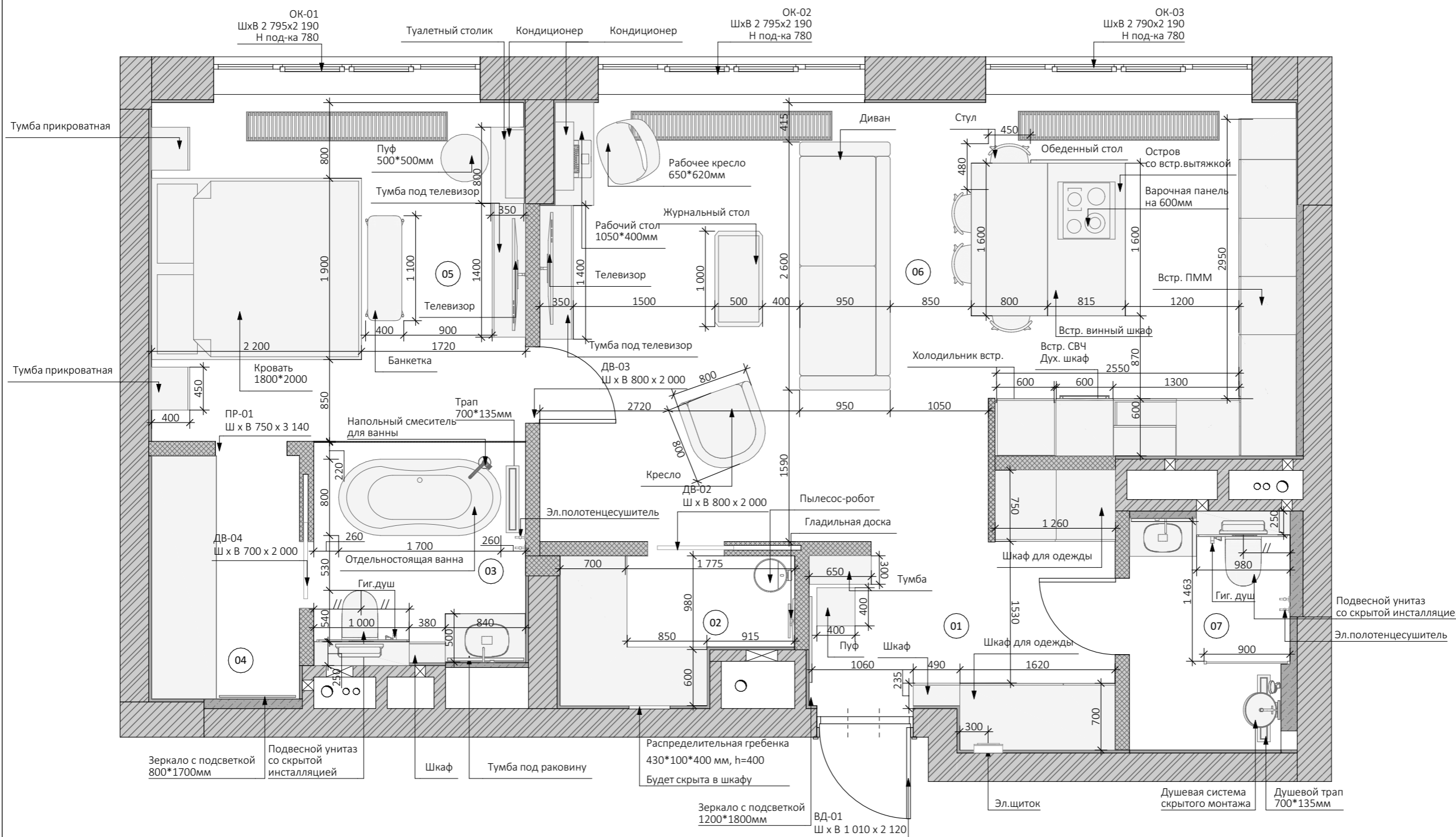

Экспликация помещений







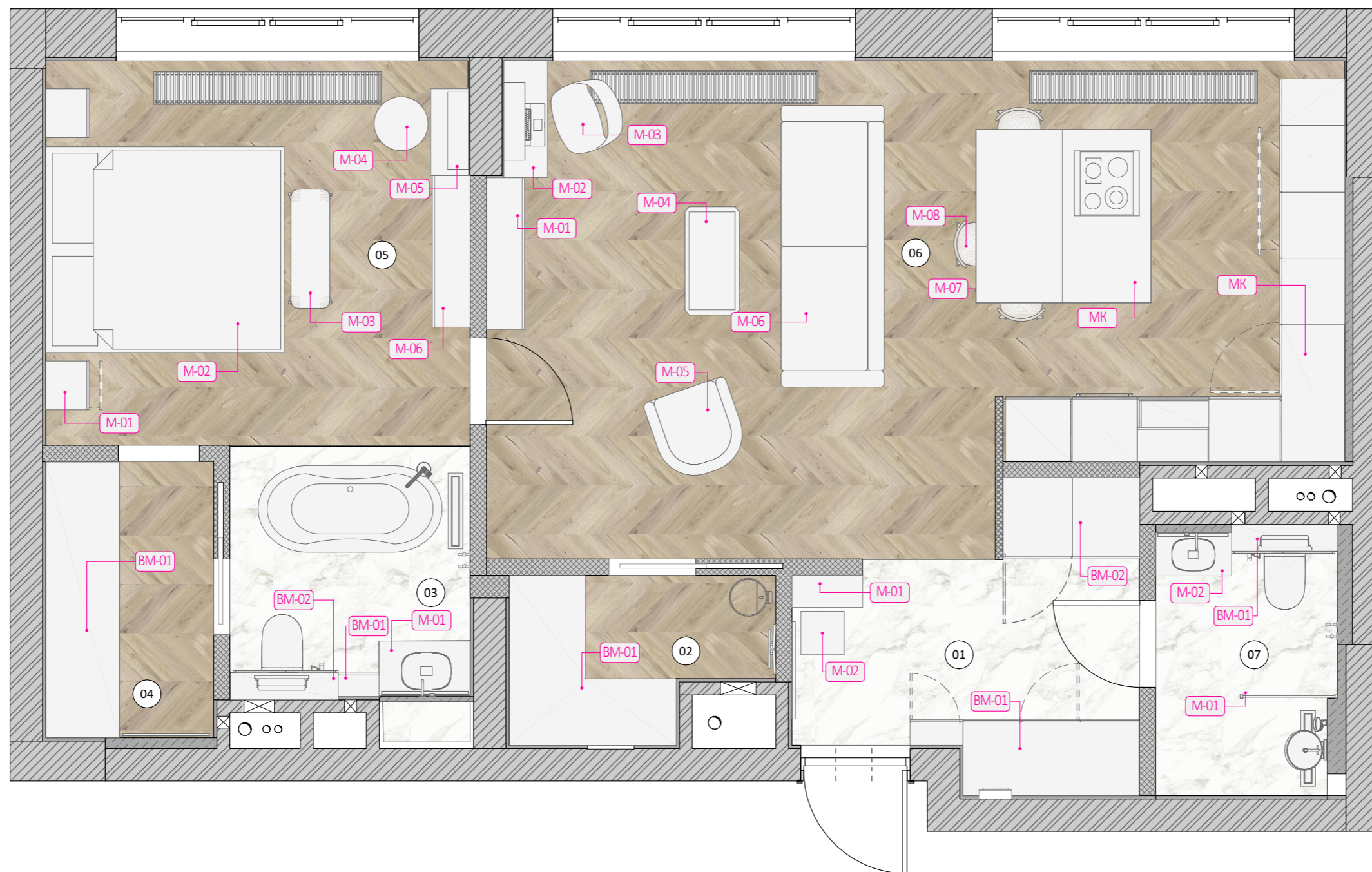



































| № | Наименование | S, м ² |
|----|----------------|----------------------|
| 01 | Прихожая | 7,11 |
| 02 | Хоз.комната | 3,29 |
| 03 | Ванная | 4,90 |
| 04 | Гардеробная | 3,95 |
| 05 | Спальня | 13,90 |
| 06 | Кухня-гостиная | 33,37 |
| 07 | Санузел | 3,83 |
| | | 70,35 м ² |

Условные обозначения

- M-01 - маркировка отдельностоящей мебели
- BM-01 - маркировка встроенной мебели



Спецификация мебели и оборудования

| 1, Прихожая | | | | | 6, Кухня-гостиная | | | | |
|-----------------|-------|-----------------------|---|---|-------------------|-------|-----------------------|---|---|
| | BM-01 | Шкаф | 1 |  | | BT-02 | Рабочий стол | 1 |  |
| | BM-01 | Шкаф для одежды | 1 |  | | BT-03 | Варочная панель | 1 |  |
| | BM-02 | Шкаф для одежды | 1 |  | | BT-03 | Холодильник встр. | 1 |  |
| | D-01 | Зеркало | 1 |  | | BT-04 | Винный шкаф | 1 |  |
| | M-01 | Тумба | 1 |  | | M-01 | Тумба под телевизор | 1 |  |
| | M-02 | Пуф | 1 |  | | M-02 | Рабочий стол | 2 |  |
| 2, Хоз. комната | | | | | | M-03 | Рабочее кресло | 1 |  |
| | BM-01 | Шкаф | 1 |  | | M-04 | Журнальный стол | 1 |  |
| | D-01 | Гладильная доска | 1 |  | | M-05 | Кресло | 1 |  |
| 3, Ванная | | | | | | M-06 | Диван | 1 |  |
| | BM-01 | Шкаф | 1 |  | | M-07 | Обеденный стол | 1 |  |
| | BM-02 | Шкаф над инсталляцией | 1 |  | | M-08 | Стул | 4 |  |
| | D-01 | Зеркало | 1 |  | | M-22 | Кухонный гарнитур | 1 |  |
| | M-01 | Тумба под раковину | 1 |  | | M-29 | Рабочий стол | 1 |  |
| 4, Гардеробная | | | | | | M-32 | Кондиционер | 1 |  |
| | BM-01 | Гардероб | 1 |  | | MK | Кухонный гарнитур | 5 |  |
| | D-01 | Зеркало | 1 |  | | MK | Остров | 1 |  |
| 5, Спальня | | | | | | T-03 | Ноутбук | 1 |  |
| | M-01 | Тумба прикроватная | 2 |  | 7, Санузел | | | | |
| | M-02 | Кровать | 1 |  | | BM-01 | Шкаф над инсталляцией | 1 |  |
| | M-03 | Банкетка | 1 |  | | D-01 | Зеркало | 1 |  |
| | M-04 | Пуф | 1 |  | | M-01 | Ограждение душевой | 1 |  |
| | M-05 | Туалетный столик | 1 |  | | | | | |
| | M-06 | Тумба под телевизор | 1 |  | | | | | |
| | M-31 | Зеркало | 1 |  | | | | | |
| | T-01 | Кондиционер | 1 |  | | | | | |

| № | Наименование | S, м ² |
|----|----------------|----------------------|
| 01 | Прихожая | 7,11 |
| 02 | Хоз.комната | 3,29 |
| 03 | Ванная | 4,90 |
| 04 | Гардеробная | 3,95 |
| 05 | Спальня | 13,90 |
| 06 | Кухня-гостиная | 33,37 |
| 07 | Санузел | 3,83 |
| | | 70,35 м ² |

Условные обозначения

- OT-01 - маркировка радиаторов отопления
CO-01 - маркировка сантехнического оборудования

Примечания:







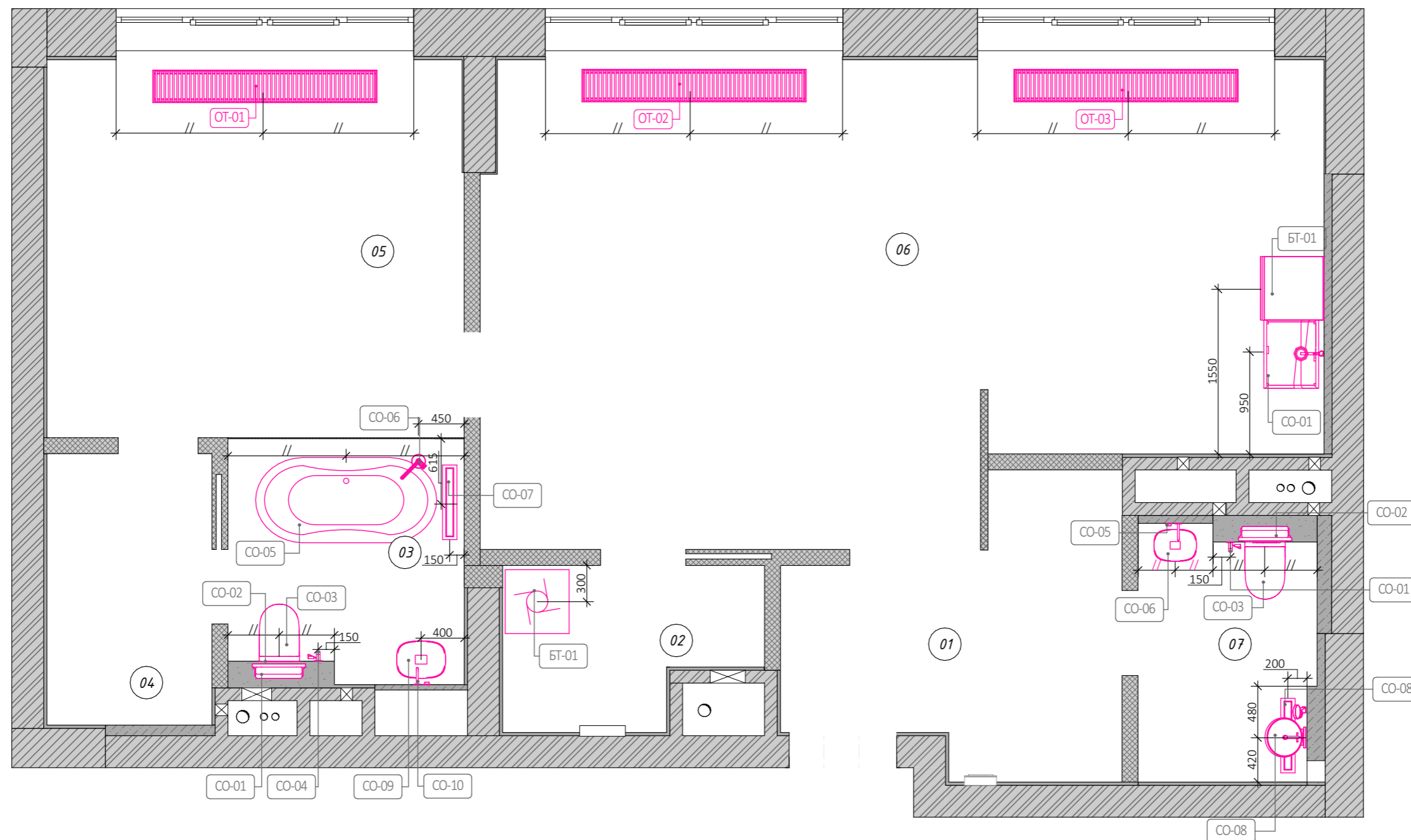







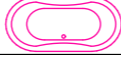



- Размещение приборов по высоте уточнить на развёртках
- Привязки к сантех. приборам даны по центральным осям, если не указано иное

Условные обозначения

- //- - равные размеры
 2600 - планируемые размеры



Спецификация сантехнического оборудования

| | | | | |
|-------------------|-------|-------------------------|---|---|
| 2, Хоз. комната | | | | |
| | БТ-01 | Стиральная машина 2в1 | 1 |  |
| 3, Ванная | | | | |
| | СО-01 | Инсталляция для унитаза | 1 |  |
| | СО-02 | Кнопка смыва унитаза | 1 |  |
| | СО-03 | Унитаз | 1 |  |
| | СО-04 | Гигиенический душ | 1 |  |
| | СО-05 | Ванна | 1 |  |
| | СО-06 | Смеситель для ванны | 1 |  |
| | СО-07 | Трап | 1 |  |
| | СО-09 | Раковина санузла | 1 |  |
| | СО-10 | Смеситель для раковины | 1 |  |
| 6, Кухня-гостиная | | | | |
| | БТ-01 | ПММ | 1 |  |
| 7, Санузел | | | | |
| | СО-01 | Гигиенический душ | 1 |  |
| | СО-02 | Инсталляция для унитаза | 1 |  |
| | СО-03 | Унитаз | 1 |  |
| | СО-04 | Кнопка смыва унитаза | 1 |  |
| | СО-05 | Смеситель для раковины | 1 |  |
| | СО-06 | Раковина санузла | 1 |  |
| | СО-08 | Смеситель с душем | 1 |  |
| | СО-08 | Трап | 1 |  |

Спецификация приборов отопления

| | | | | |
|-------------------|-------------------------|-------|---|---|
| 5, Спальня | | | | |
| | Внутрипольный конвектор | ОТ-01 | 1 |  |
| 6, Кухня-гостиная | | | | |
| | Внутрипольный конвектор | ОТ-02 | 1 |  |
| | Внутрипольный конвектор | ОТ-03 | 1 |  |

| № | Наименование | S, м2 |
|----|----------------|----------------------|
| 01 | Прихожая | 7,11 |
| 02 | Хоз.комната | 3,29 |
| 03 | Ванная | 4,90 |
| 04 | Гардеробная | 3,95 |
| 05 | Спальня | 13,90 |
| 06 | Кухня-гостиная | 33,37 |
| 07 | Санузел | 3,83 |
| | | 70,35 м ² |

Примечания:

1. Привязки по высоте даны от уровня чистового пола
2. Расположение и высоты выводов для подсветки мебели уточнить у производителя
3. Подробные характеристики светильников см. в сводной ведомости
4. Номера светильников указаны рядом с их обозначением на плане
5. Привязку и высоту эл. провода для подсветки плинтуса согласовать на месте
6. Данный лист смотреть совместно с листами 13,13, 15

Условные обозначения

-  Вывод эл. провода для подсветки плинтуса
-  Вывод эл.провода 220V
-  Подсветка LED
-  Светильник Встраиваемый спот
-  Светильник Встраиваемый спот двойной
-  Светильник накладной влагозащищенный
-  Светильник Накладной спот
-  Светильник Подвесной

2600 - фактические размеры

a - равные размеры

L - длина подсветки, мм

h - высота размещения осветительного прибора, мм

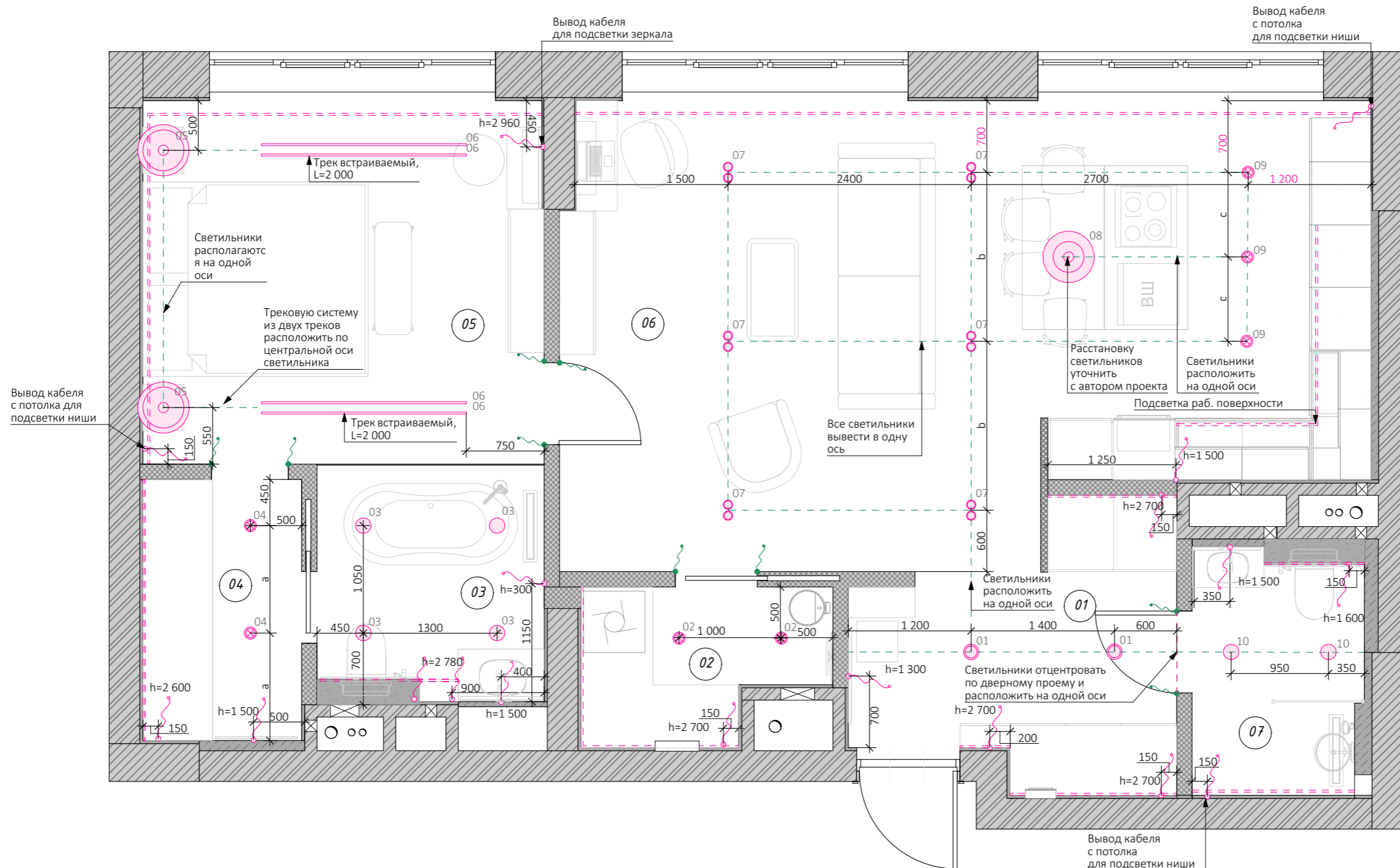

Экспликация помещений

| 1, Прихожая | | | | | |
|--|----|--|------|--|---|
| Вывод эл. провода для подсветки плинтуса | | | ПП-1 | | 1 |
| Вывод эл. провода для подсветки плинтуса | | | ПП-2 | | 1 |
| Вывод эл.провода 220V | | | 1 | | 1 |
| Вывод эл.провода 220V | | | 2 | | 1 |
| Вывод эл.провода 220V | | | 3 | | 1 |
| Вывод эл.провода 220V | | | 4 | | 1 |
| Подсветка LED | | | П-1 | | 1 |
| Подсветка LED | | | П-2 | | 1 |
| Подсветка LED | | | П-3 | | 1 |
| Светильник Накладной спот | 01 | | 01 | | 2 |
| 2, Хоз. комната | | | | | |
| Вывод эл.провода 220V | | | 5 | | 1 |
| Подсветка LED | | | П-4 | | 2 |
| Светильник Встраиваемый спот | 02 | | 02 | | 2 |
| 3, Ванная | | | | | |
| Вывод эл.провода 220V | | | 6 | | 1 |
| Вывод эл.провода 220V | | | 7 | | 2 |
| Вывод эл.провода 220V | | | 8 | | 1 |
| Подсветка LED | | | П-5 | | 6 |
| Светильник накладной влагозащищенный | 03 | | 03 | | 4 |
| 4, Гардеробная | | | | | |
| Вывод эл.провода 220V | | | 9 | | 1 |
| Вывод эл.провода 220V | | | 10 | | 1 |
| Подсветка LED | | | П-6 | | 2 |
| Светильник Встраиваемый спот | 04 | | 04 | | 2 |
| 5, Спальня | | | | | |
| Вывод эл. провода для подсветки плинтуса | | | ПП-6 | | 1 |
| Вывод эл. провода для подсветки плинтуса | | | ПП-7 | | 1 |
| Вывод эл. провода для подсветки плинтуса | | | ПП-8 | | 1 |
| 6, Кухня-гостиная | | | | | |
| Вывод эл. провода для подсветки плинтуса | | | ПП-3 | | 1 |
| Вывод эл. провода для подсветки плинтуса | | | ПП-4 | | 1 |
| Вывод эл. провода для подсветки плинтуса | | | ПП-5 | | 1 |
| Вывод эл.провода 220V | | | 13 | | 1 |
| Вывод эл.провода 220V | | | 14 | | 1 |
| Подсветка LED | | | П-8 | | 1 |
| Подсветка LED | | | П-9 | | 2 |
| Светильник Встраиваемый спот | 09 | | 09 | | 3 |
| Светильник Встраиваемый спот двойной | 07 | | 07 | | 6 |
| Светильник Подвесной | 08 | | 08 | | 1 |
| 7, Санузел | | | | | |
| Вывод эл.провода 220V | | | 15 | | 1 |
| Вывод эл.провода 220V | | | 16 | | 1 |
| Вывод эл.провода 220V | | | 18 | | 1 |
| Подсветка LED | | | П-10 | | 1 |
| Подсветка LED | | | П-11 | | 1 |
| Светильник накладной влагозащищенный | 10 | | 10 | | 2 |

Экспликация помещений

| № | Наименование | S, м2 |
|----|----------------|----------------------|
| 01 | Прихожая | 7,11 |
| 02 | Хоз.комната | 3,29 |
| 03 | Ванная | 4,90 |
| 04 | Гардеробная | 3,95 |
| 05 | Спальня | 13,90 |
| 06 | Кухня-гостиная | 33,37 |
| 07 | Санузел | 3,83 |
| | | 70,35 м ² |

- Примечания:
1. Все высоты даны от чистого пола
 2. Подсветка ниши для штор осуществляется с помощью пульта.
 3. Данный лист смотреть совместно с листами 12, 14

Условные обозначения

- Вывод эл. провода для подсветки плинтуса
- Вывод эл.провода 220V
- Подсветка LED
- Светильник Встраиваемый spot
- Светильник Встраиваемый spot двойной
- Светильник накладной влагозащищенный
- Светильник Накладной spot
- Светильник Подвесной
- одна группа светильников
- выключатель одноклавишный
- выключатель двухклавишный
- переключатель одноклавишный
- переключатель двухклавишный
- мастер-выключатель
- выключатель для вентиляции

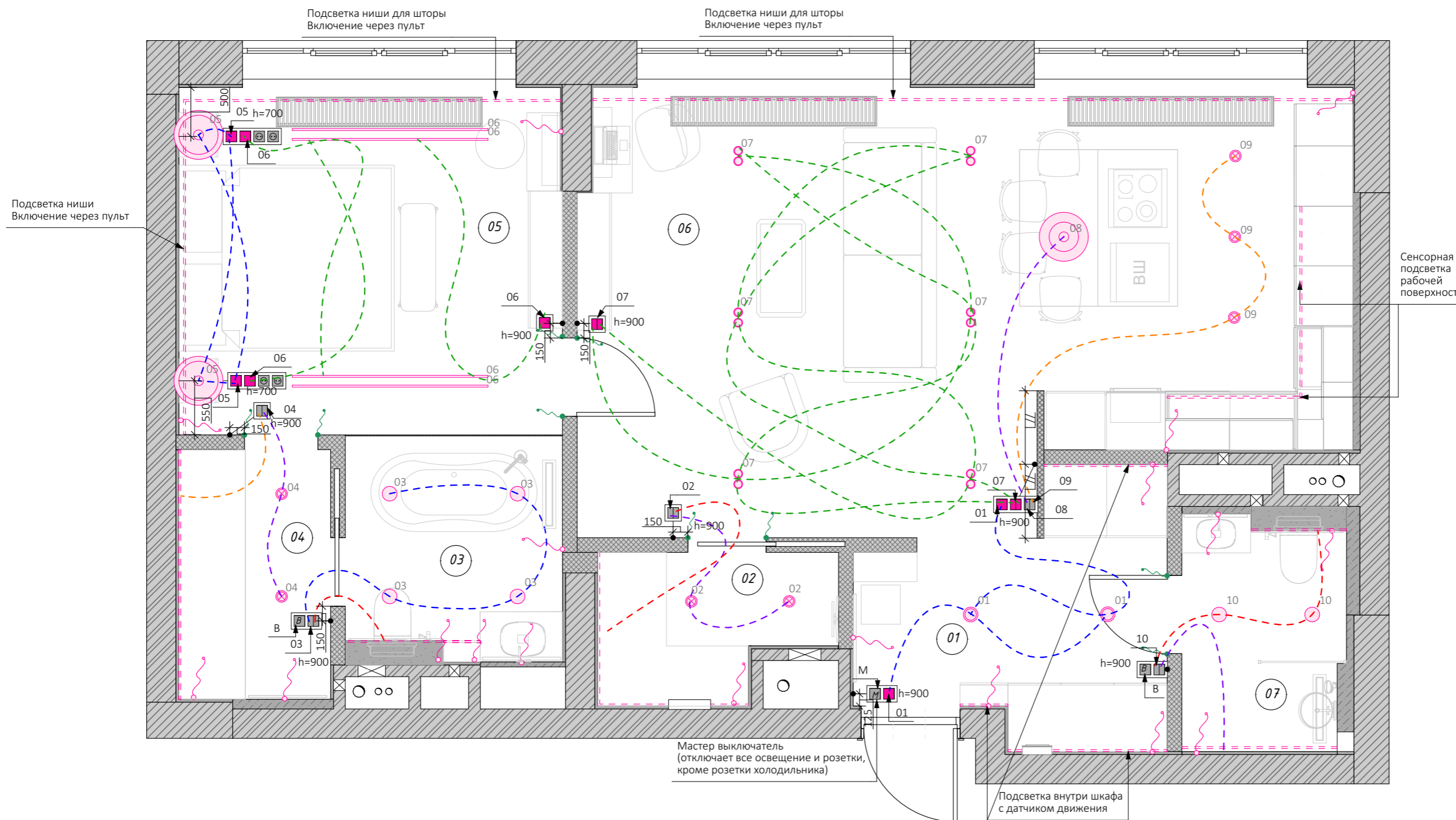







Экспликация помещений

| № | Наименование | S, м2 |
|----|----------------|----------------------|
| 01 | Прихожая | 7,11 |
| 02 | Хоз.комната | 3,29 |
| 03 | Ванная | 4,90 |
| 04 | Гардеробная | 3,95 |
| 05 | Спальня | 13,90 |
| 06 | Кухня-гостиная | 33,37 |
| 07 | Санузел | 3,83 |
| | | 70,35 м ² |

Примечания:

1. Высоты даны от уровня чистого пола
2. Расположение и привязки выводов электрики и электрических розеток для кухонного оборудования и рабочей поверхности, уточнить по чертежам производителей кухни
3. Размещение подрозетников в монолитных стенах возможно только после получения тех. заключения о том, что штукатурный слой в каждом конкретном месте позволяет выполнить штробление, не затрагивая арматуру и не ослабляя всю конструкцию стены.
4. Все привязки даны по центру электроустановочного прибора/группы приборов
5. Расположение выводов кабеля под кондиционер уточнить у специалиста, проложить трассу на этапе черновых работ
6. Данный лист смотреть совместно с листами 12,14,16

Условные обозначения

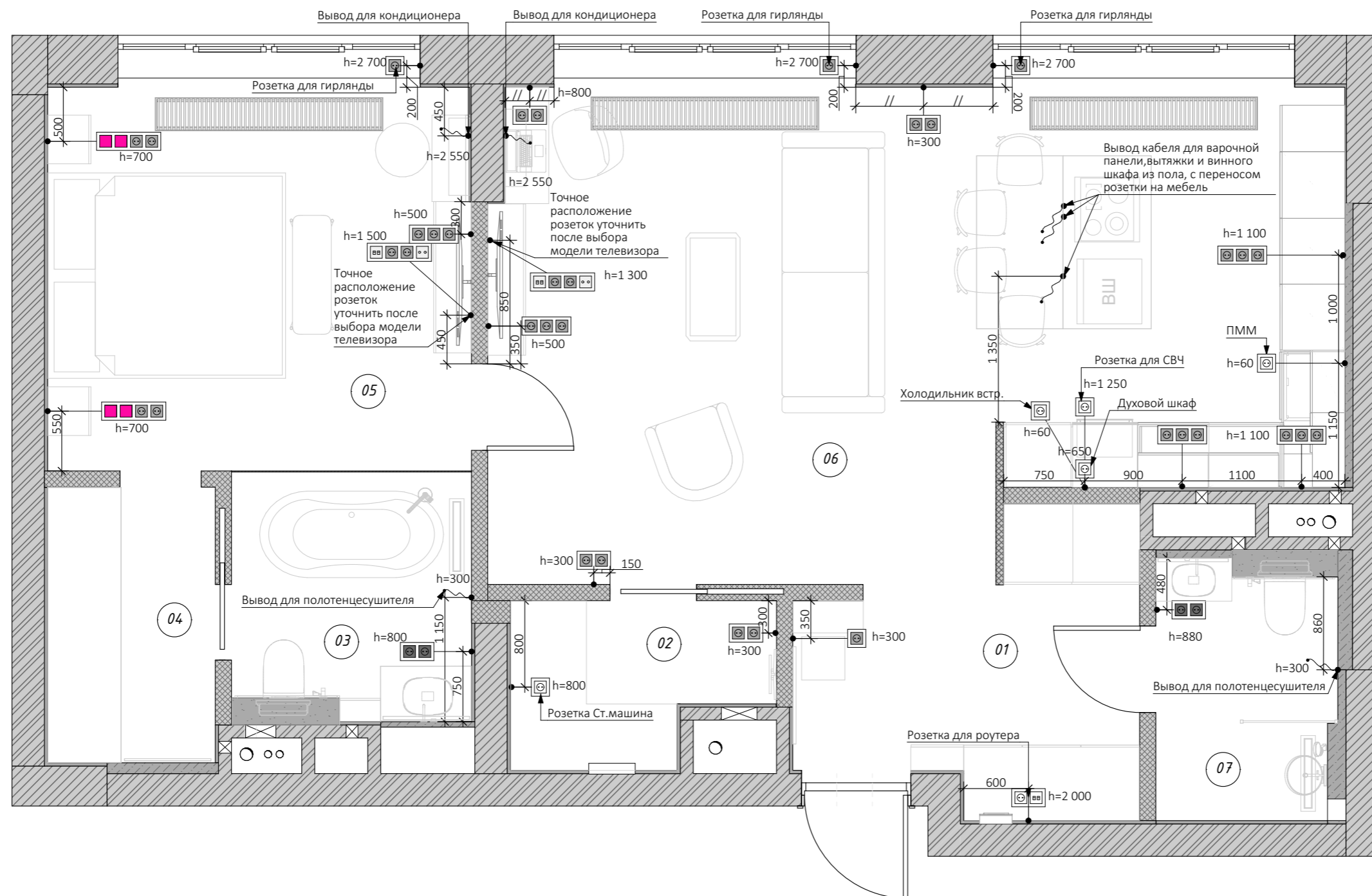

-  - интернет-розетка
-  - телевизионная розетка
-  - розетка, 220V
-  - розетка, 220V - скрытая за мебельными фасадами
-  - розетка, 220V (влагозащищённая)
-  - двухклавишный переключатель и одноклавишный выключатель
- h=900 - высота от чистого пола
-  - вывод кабеля
- //- - равные размеры



Экспликация помещений

| № | Наименование | S, м ² |
|----|----------------|----------------------|
| 01 | Прихожая | 7,11 |
| 02 | Хоз.комната | 3,29 |
| 03 | Ванная | 4,90 |
| 04 | Гардеробная | 3,95 |
| 05 | Спальня | 13,90 |
| 06 | Кухня-гостиная | 33,37 |
| 07 | Санузел | 3,83 |
| | | 70,35 м ² |

Ведомость тёплых полов

| № | Обозначение на плане | Площадь |
|--------|---|---------|
| ТПЭ-01 |  | 3,97 |
| ТПЭ-2 |  | 1,60 |
| ТПЭ-3 |  | 3,77 |
| ТПЭ-4 |  | 1,52 |

Примечания:

1. Предусмотреть технологический отступ от стен и габаритных предметов интерьера не менее 100 мм., уточнить в тех. карте к изделию.
2. Данный лист смотреть совместно с листом 16.

Условные обозначения

 - регулятор теплого пола

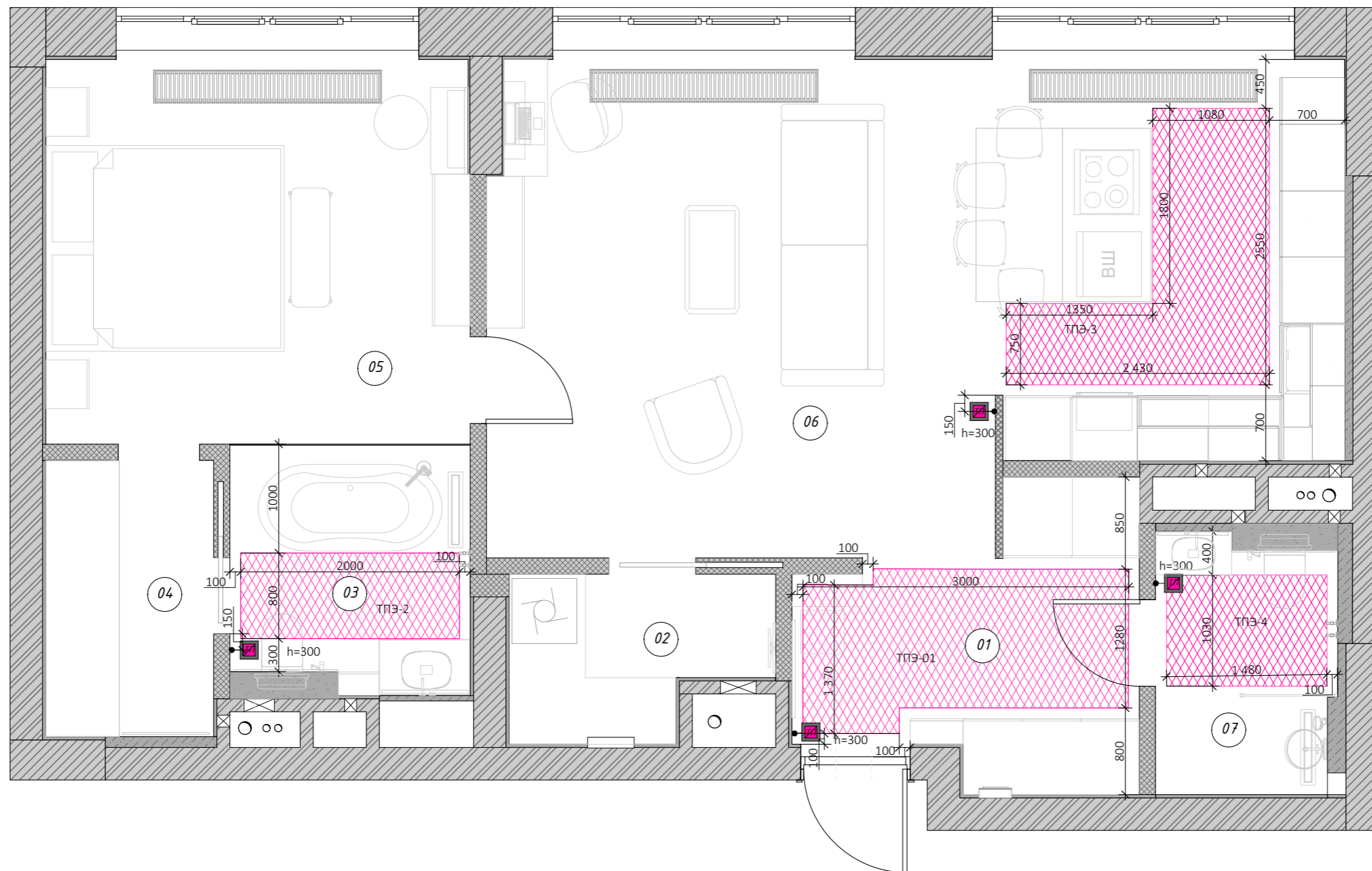

| № | Наименование | S, м ² |
|----|----------------|----------------------|
| 01 | Прихожая | 7,11 |
| 02 | Хоз.комната | 3,29 |
| 03 | Ванная | 4,90 |
| 04 | Гардеробная | 3,95 |
| 05 | Спальня | 13,90 |
| 06 | Кухня-гостиная | 33,37 |
| 07 | Санузел | 3,83 |
| | | 70,35 м ² |

Примечания:

1. Общая длина порожка - 8 м
2. Стык инженерной доски и керамогранита см. Узел 01
3. Данный лист смотреть совместно с 17

Условные обозначения

— П-образный тип профиля

↓01 ↓01 - разрез

Ведомость напольных покрытий

| Покрытие | Услов. обознач. | S |
|--------------------|-----------------|-------|
| Керамогранит Тип 1 | | 19,18 |
| Керамогранит Тип 2 | | 5,21 |
| Керамогранит Тип 3 | | 3,89 |
| Паркетная доска | | 42,95 |

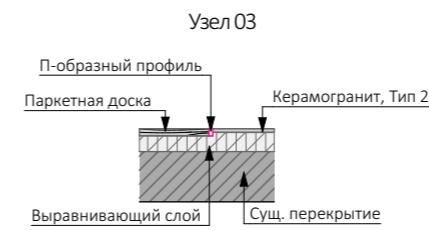
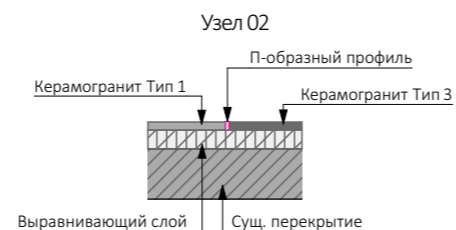
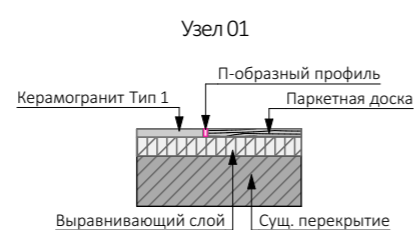
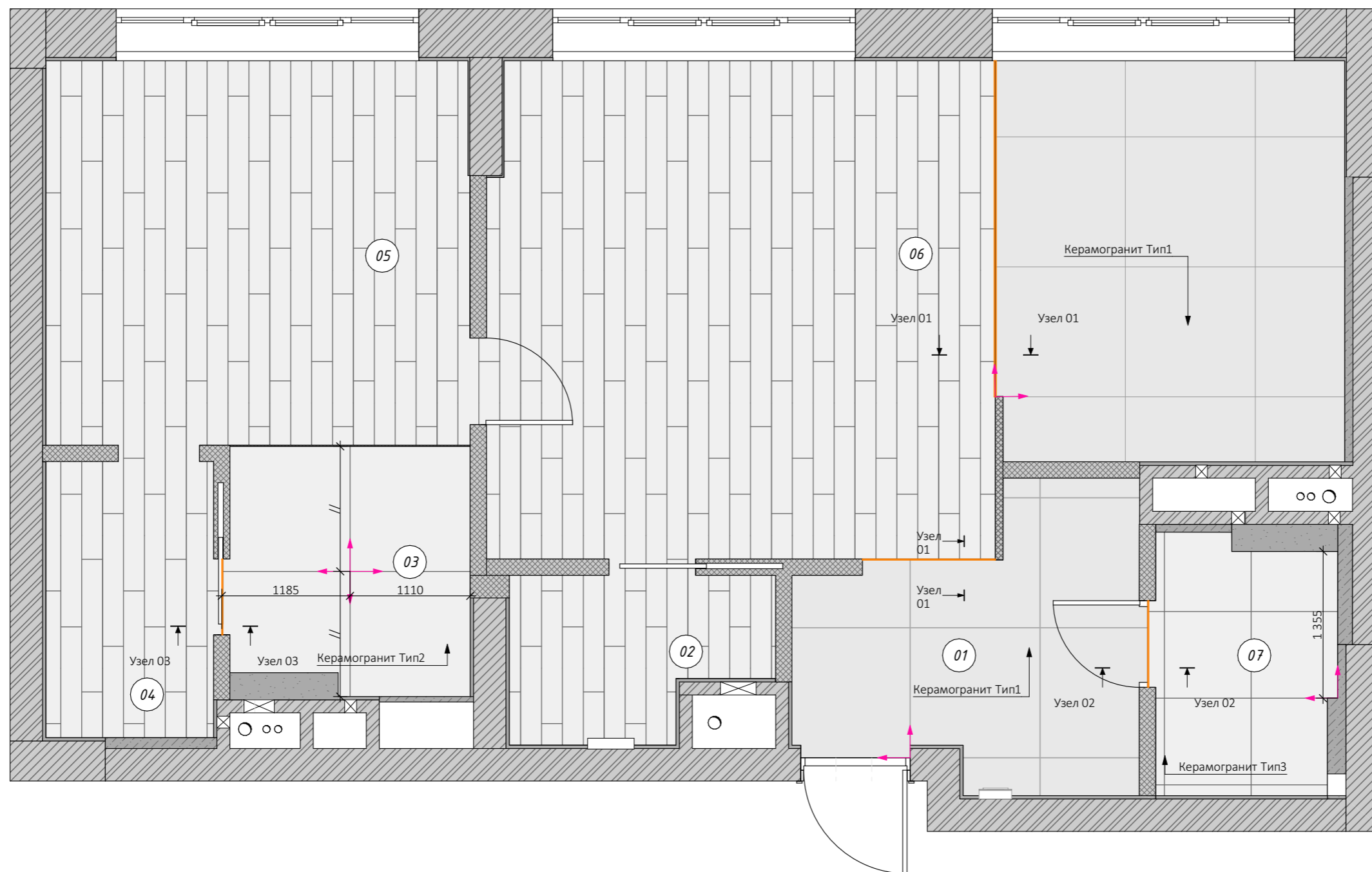

Экспликация помещений

| № | Наименование | S, м2 |
|----|----------------|----------|
| 01 | Прихожая | 7,11 |
| 02 | Хоз.комната | 3,29 |
| 03 | Ванная | 4,90 |
| 04 | Гардеробная | 3,95 |
| 05 | Спальня | 13,90 |
| 06 | Кухня-гостиная | 33,37 |
| 07 | Санузел | 3,83 |
| | | 70,35 м² |

Условные обозначения

| | | |
|--|---|-------|
| | Потолок из ГКЛ, опуск на 200мм | 62,34 |
| | Тип потолка-штукатурка, шпаклевка, покраска | 2,99 |
| | Потолок из ГКЛВ, опуск на 200мм | 4,85 |

- светодиодная лента в профиле
- карниз для штор
- принудительная вентиляция

↓ 01 ↓ 01 - разрез

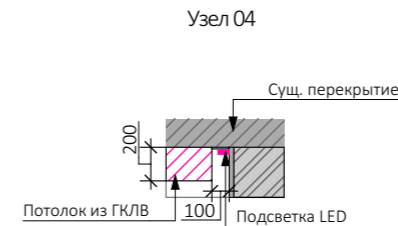
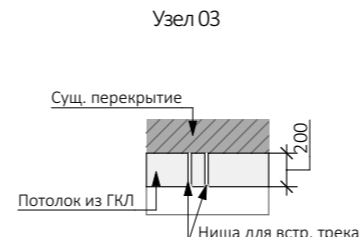
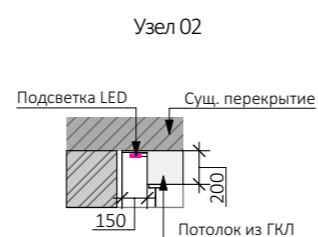
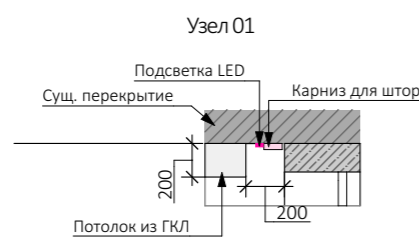
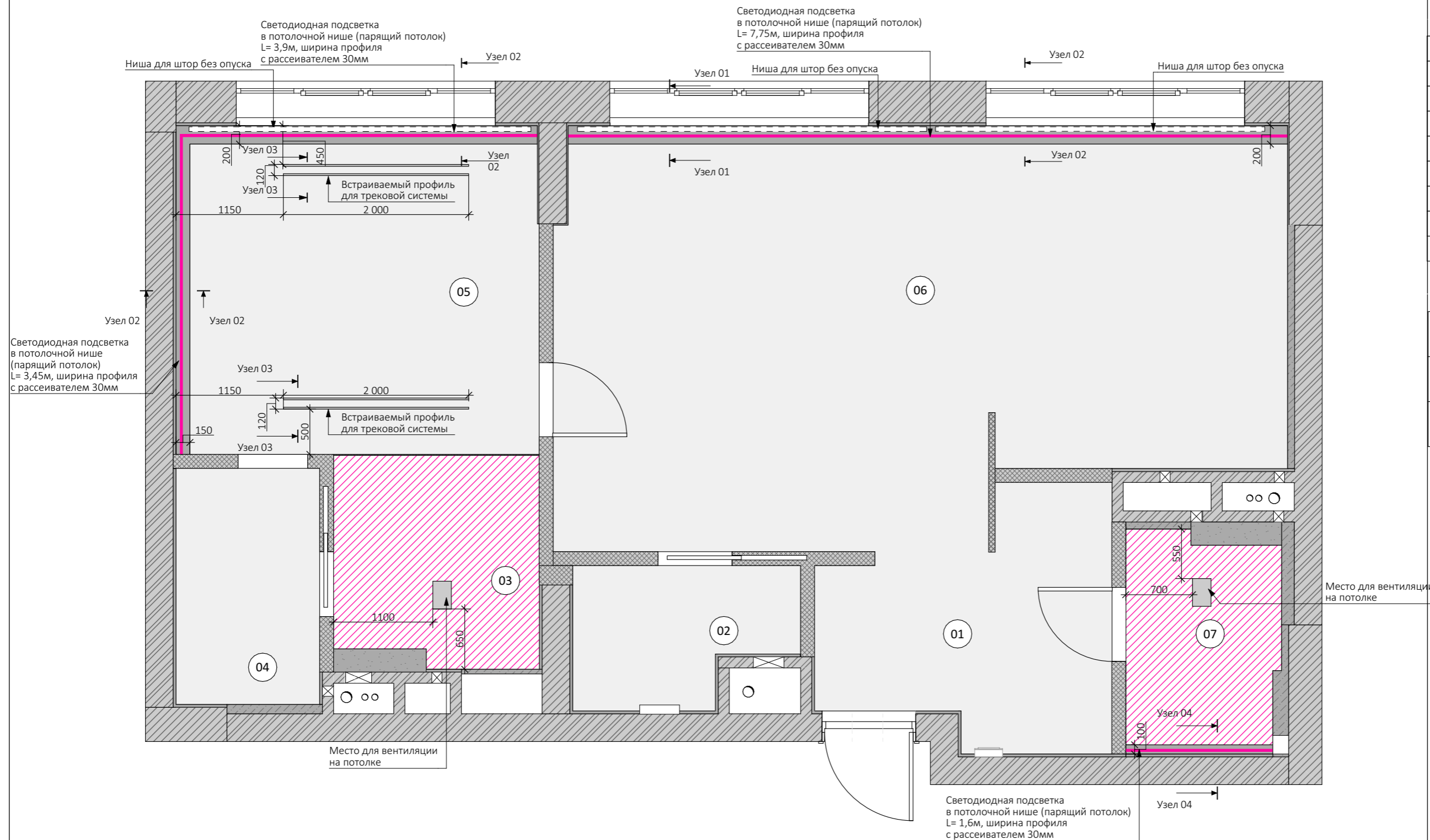

Экспликация помещений

| № | Наименование | S, м2 |
|----|----------------|----------|
| 01 | Прихожая | 7,11 |
| 02 | Хоз.комната | 3,29 |
| 03 | Ванная | 4,90 |
| 04 | Гардеробная | 3,95 |
| 05 | Спальня | 13,90 |
| 06 | Кухня-гостиная | 33,37 |
| 07 | Санузел | 3,83 |
| | | 70,35 м² |

Ведомость отделки потолков

| Вид на плане | Вид отделки | Площадь |
|--|--------------|---------|
|  | Краска Тип 1 | 70,45 |

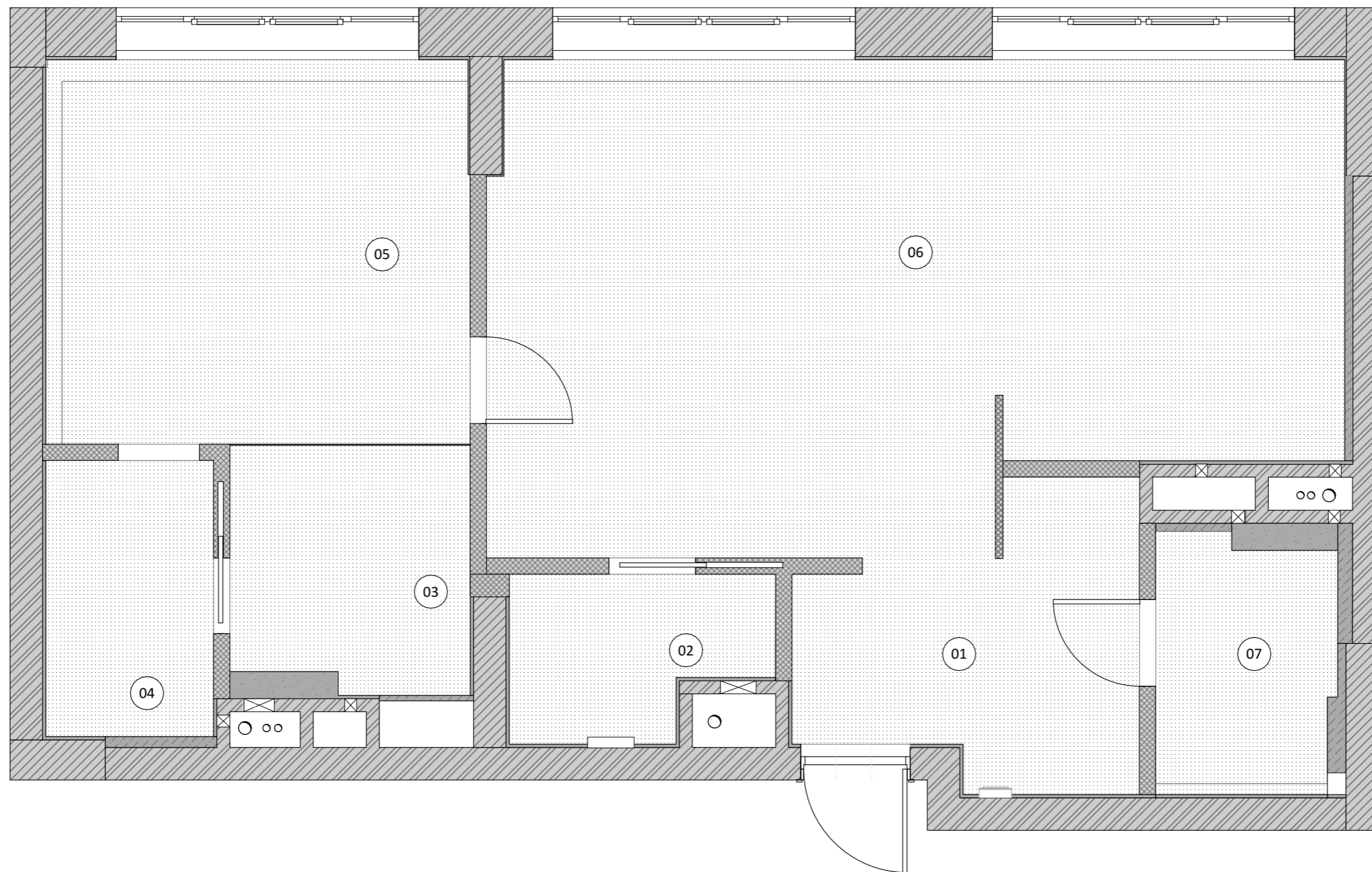

Условные обозначения

-  Декоративная панель
-  Декоративная штукатурка, Тип 1
-  Каерамогранит Тип 1
-  Каерамогранит Тип 2
-  Каерамогранит Тип3
-  Каерамогранит Тип4
-  Каерамогранит Тип5
-  Краска Тип 3
-  Краска Тип 4
-  Краска Тип 5
-  Отделка за мебелью

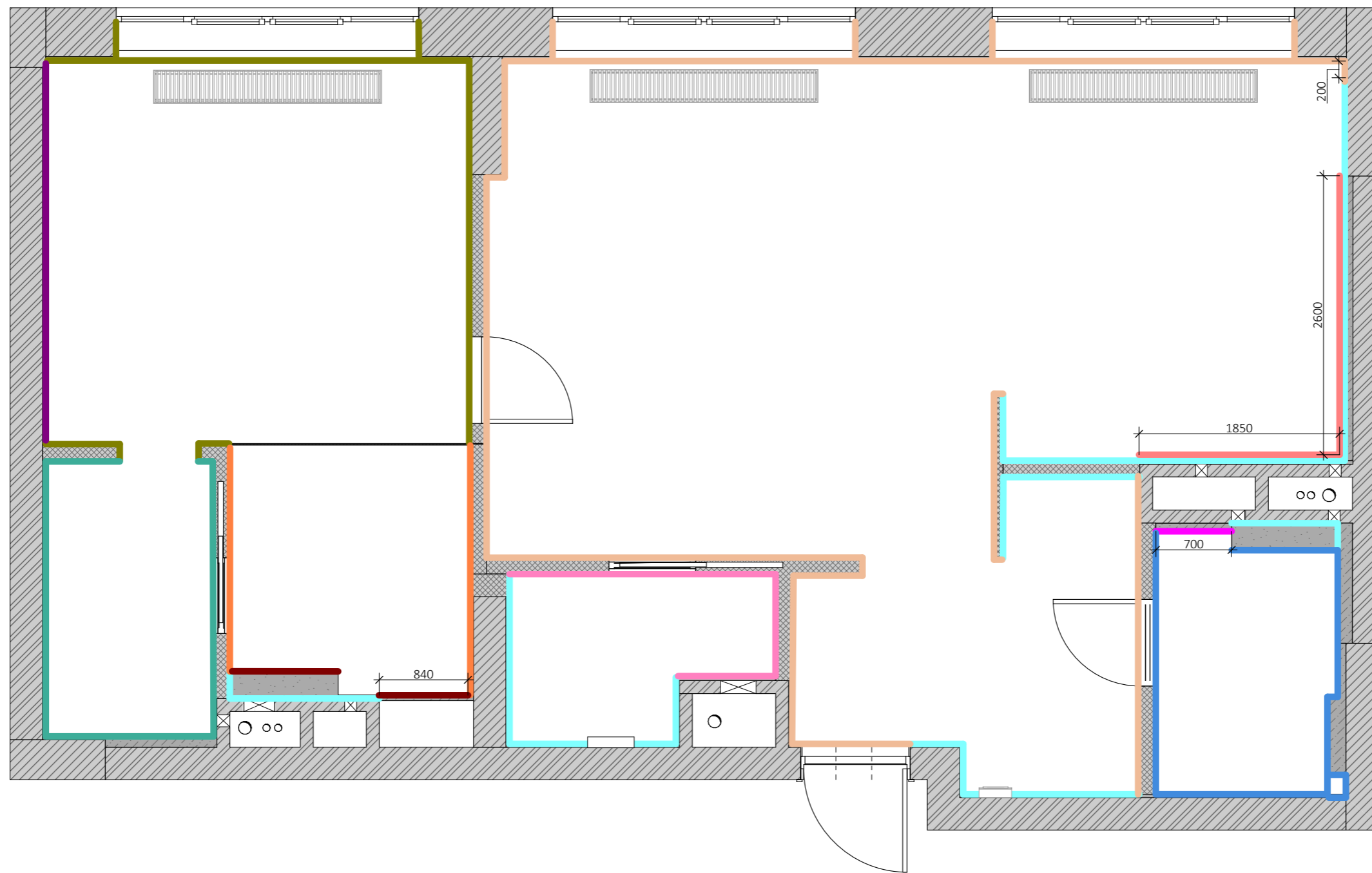

Экспликация помещений

| № | Наименование | S, м2 |
|----|----------------|----------------------|
| 01 | Прихожая | 7,11 |
| 02 | Хоз.комната | 3,29 |
| 03 | Ванная | 4,90 |
| 04 | Гардеробная | 3,95 |
| 05 | Спальня | 13,90 |
| 06 | Кухня-гостиная | 33,37 |
| 07 | Санузел | 3,83 |
| | | 70,35 м ² |





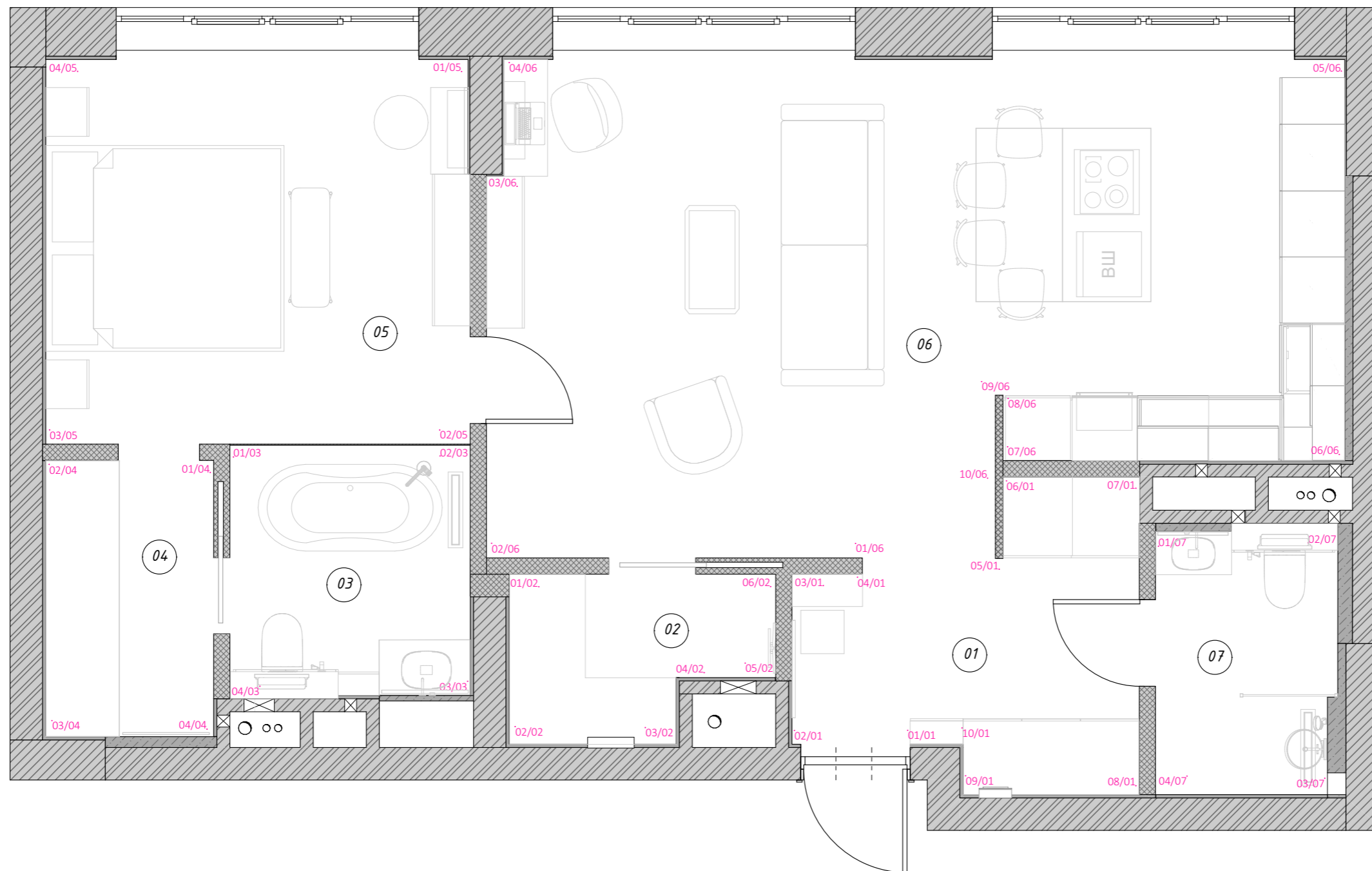

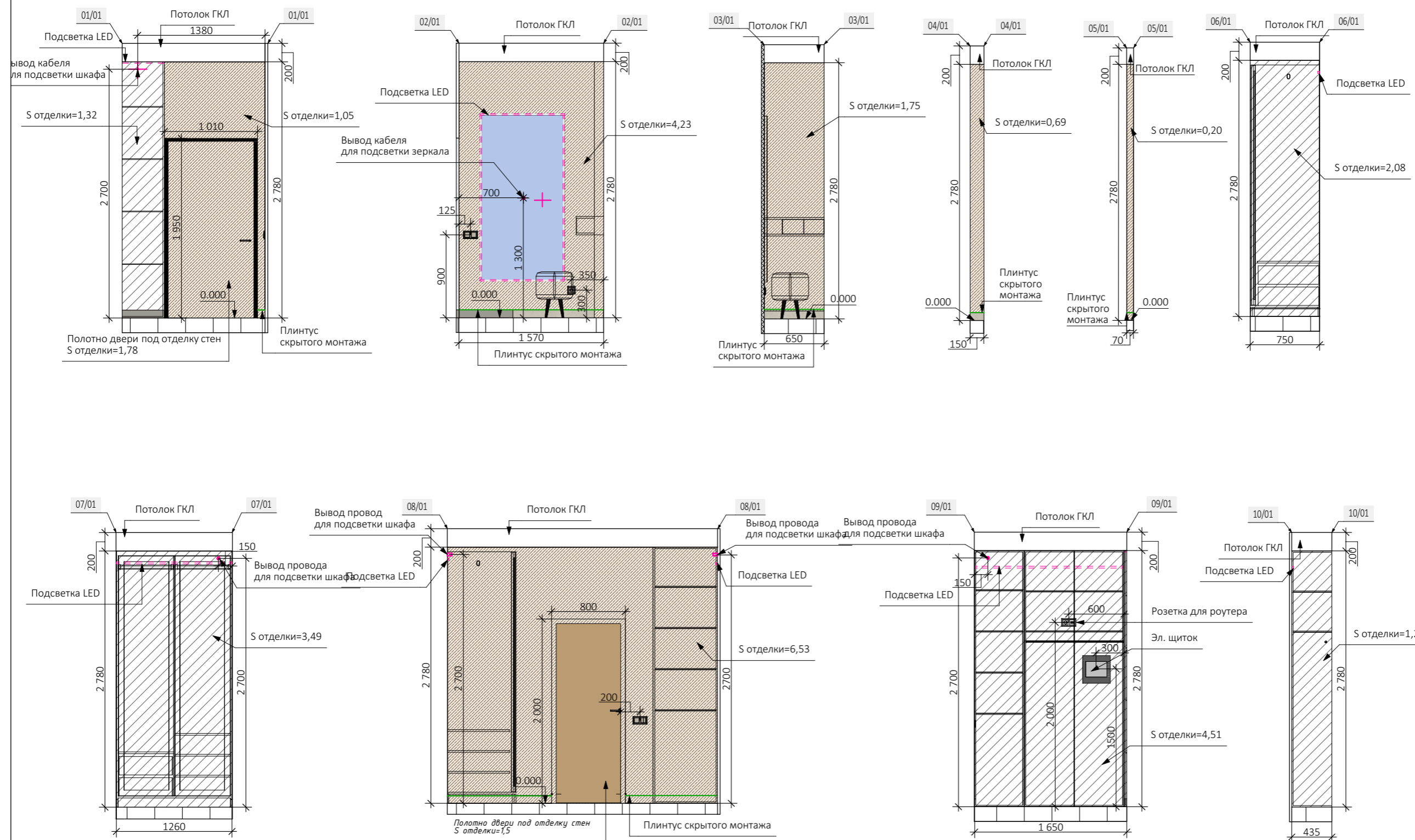



Условные обозначения

01/01 - разметка стен для разверток









Условные обозначения



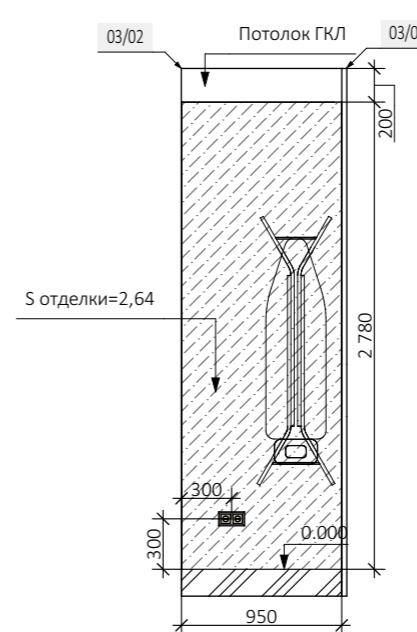
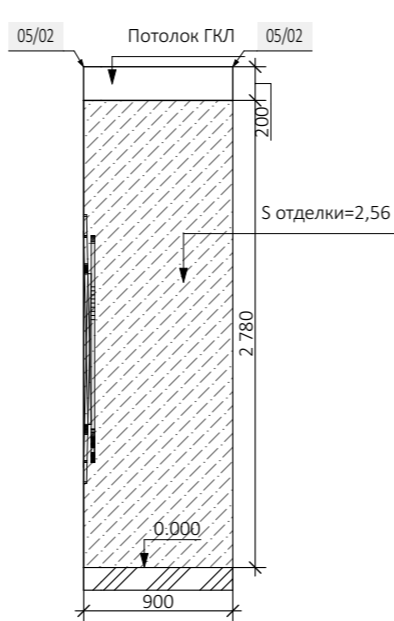
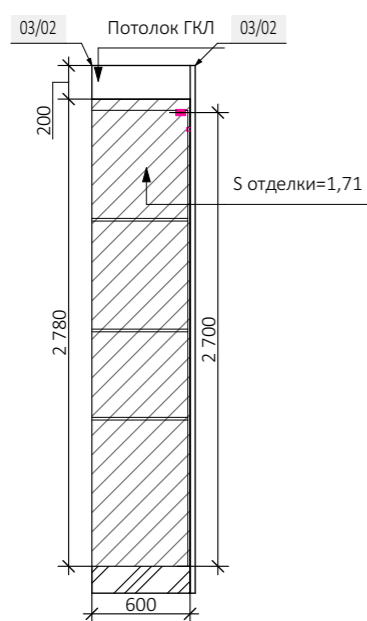
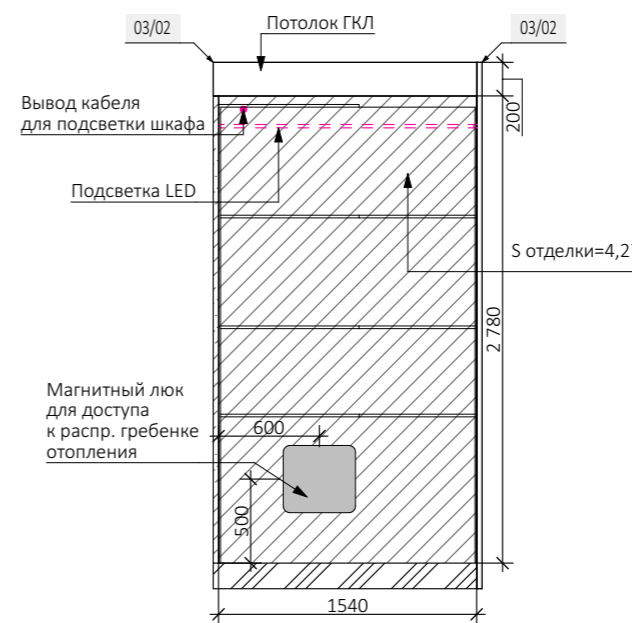
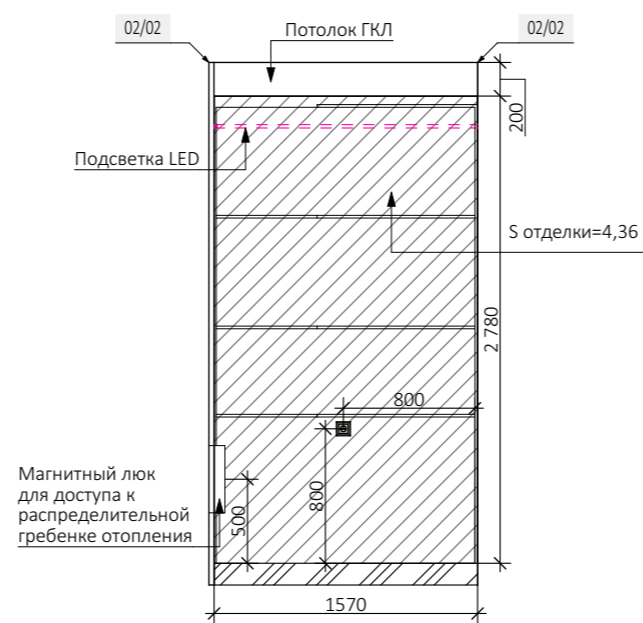
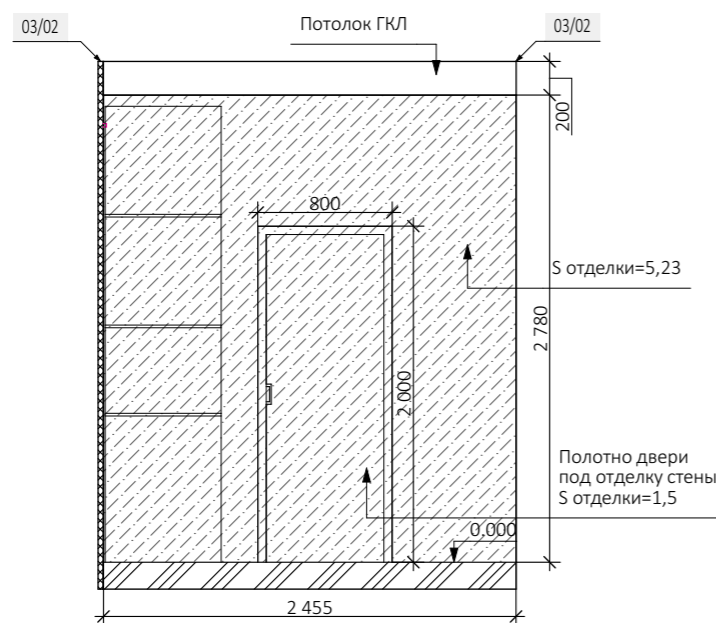

-  - краска, Тип 00
-  - краска, Тип 4
-  - зеркало
-  - одноклавишный выключатель
-  - двойной и одноклавишный выключатель
-  - розетка+интернет розетка
-  - розетка, Тип 1
-  - подсветка LED
-  0.000 - отметка уровня чистого пола
-  2600 - планируемые размеры
-  - плинтус скрытого монтажа

Условные обозначения

-  -краска, Тип 00
-  -краска, Тип 5
-  -розетка, Тип 1
-  -подсветка LED
- 0.000 - отметка уровня чистого пола
- 2.600 - планируемые размеры
-  - плинтус скрытого монтажа



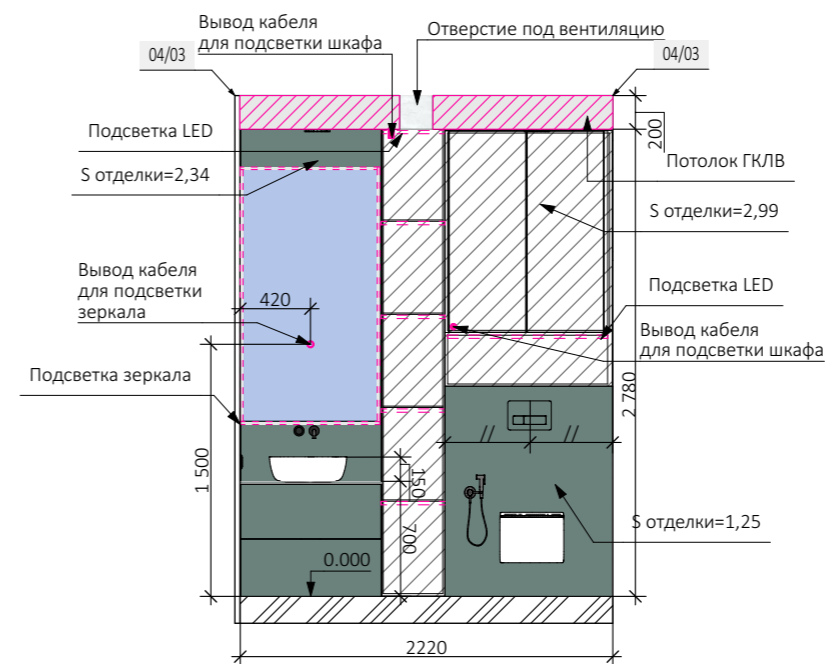
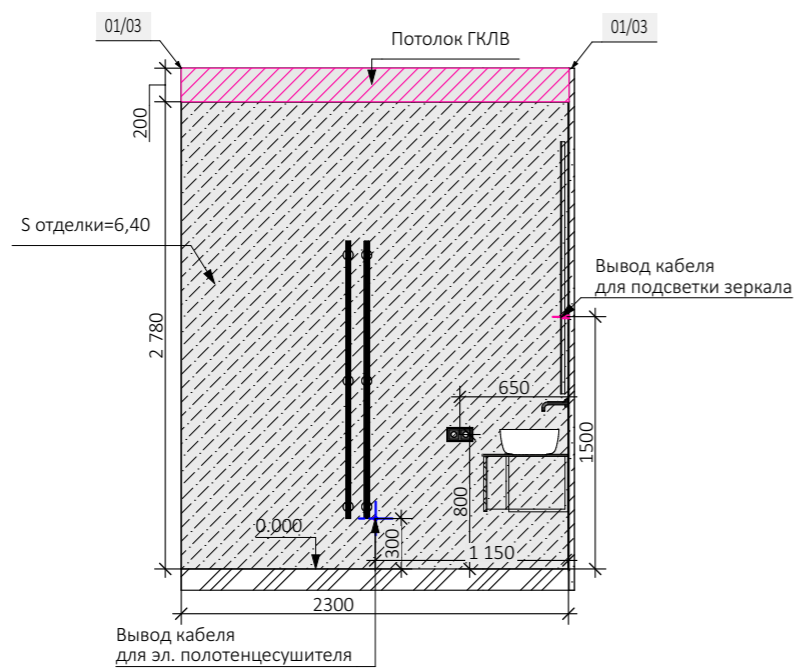
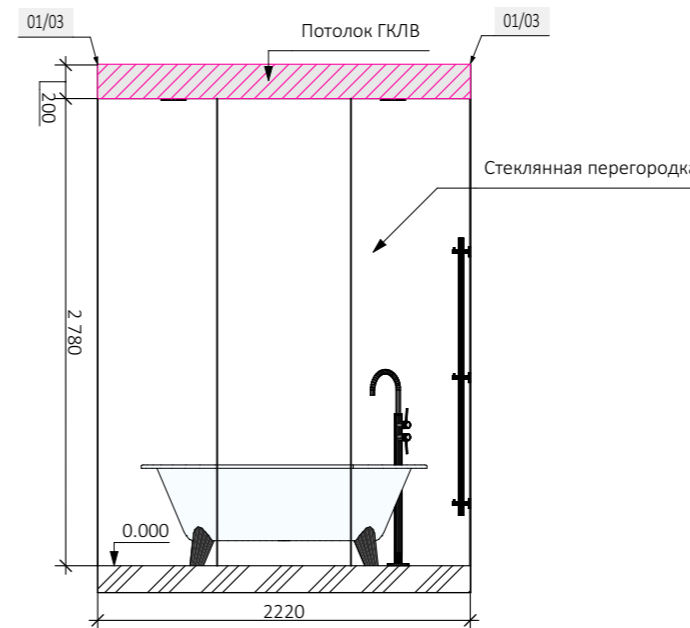
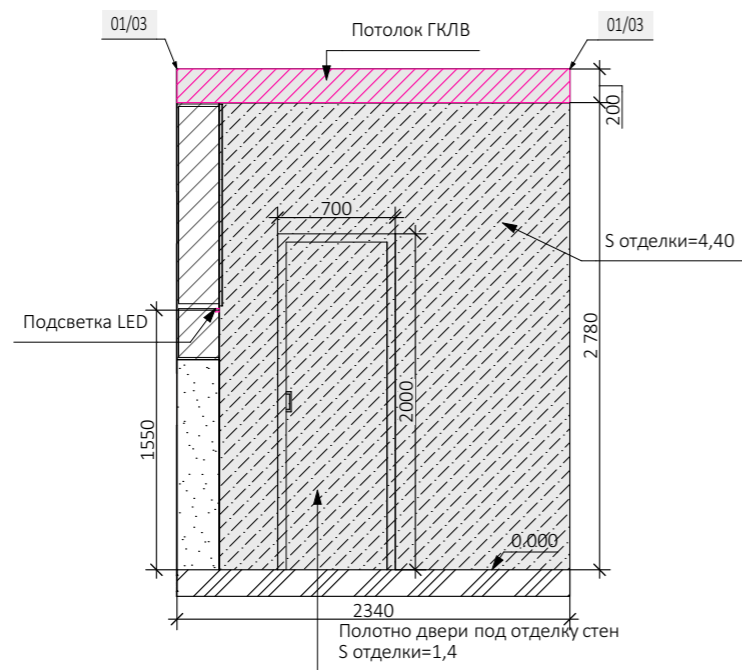

Условные обозначения

-  - зеркало
-  - краска, Тип 00
-  - керамогранит, Тип1
-  - керамогранит, Тип2
-  - подсветка LED
-  - розетка, 220V (влагозащищённая)
- //- - равные размеры
- 0.000 - отметка уровня чистого пола
- ↕ - планируемые размеры







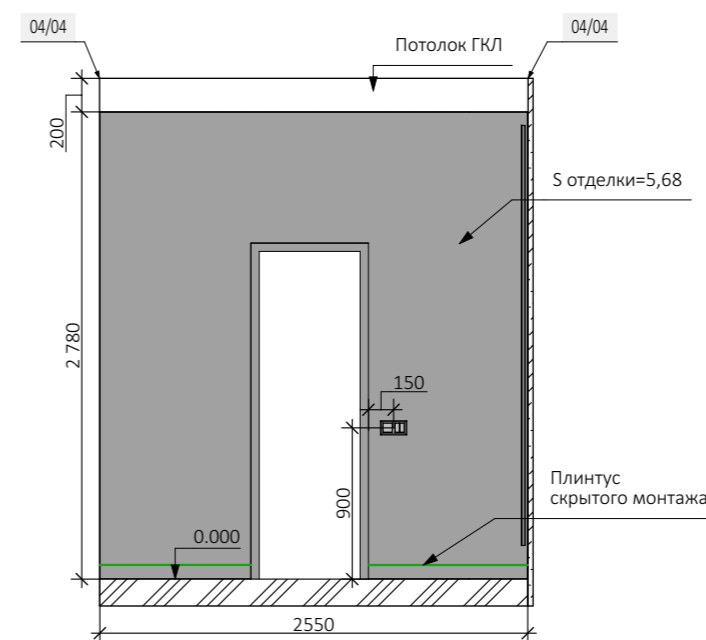
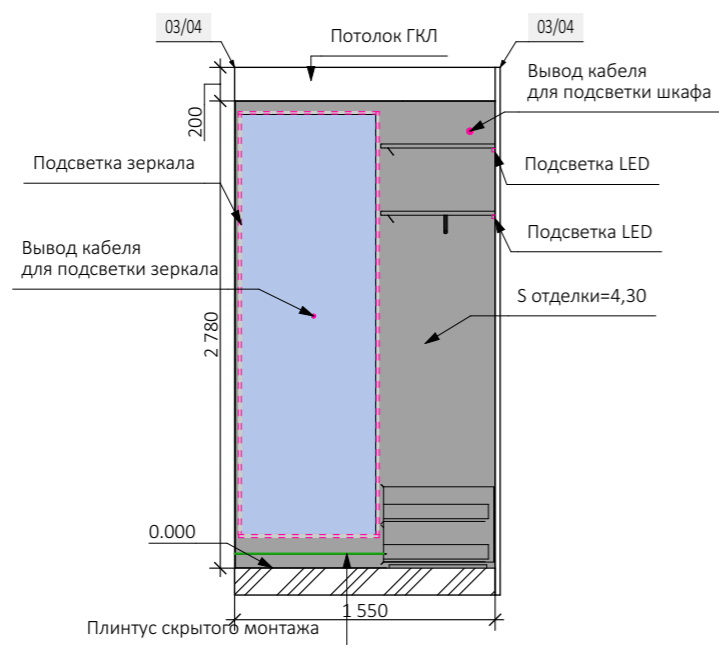
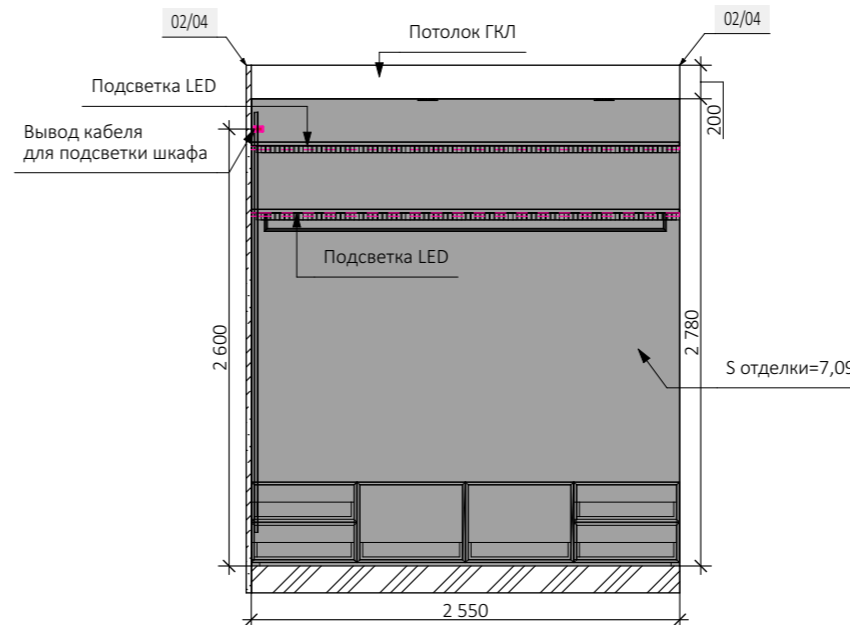
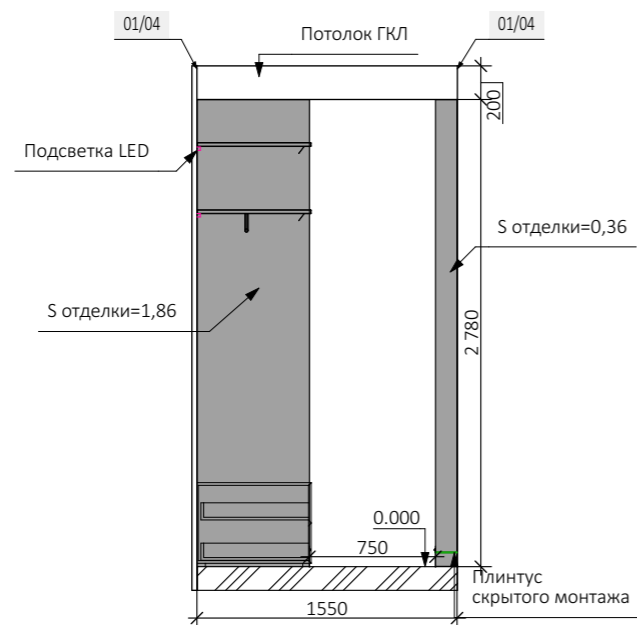

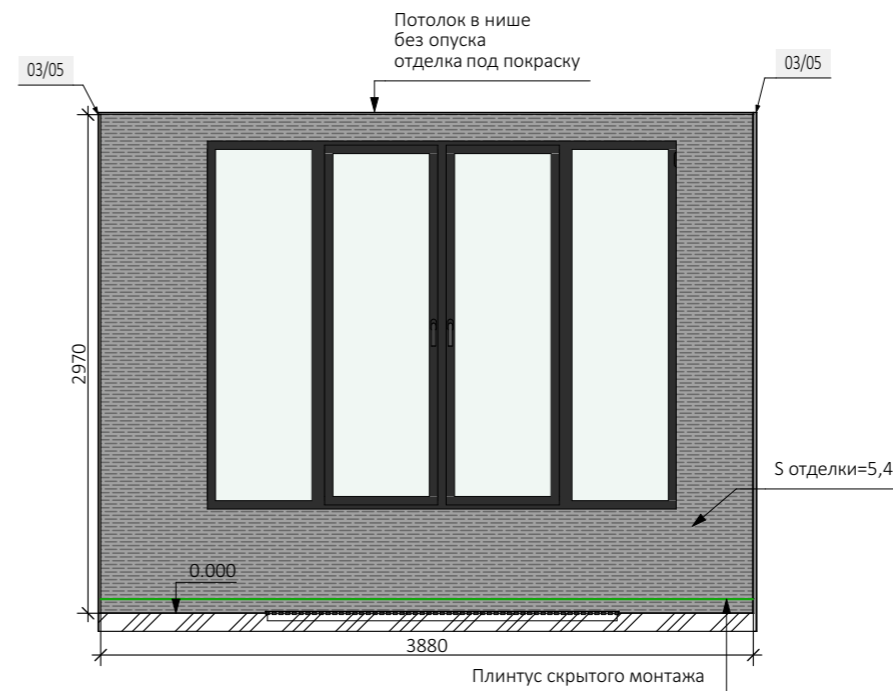
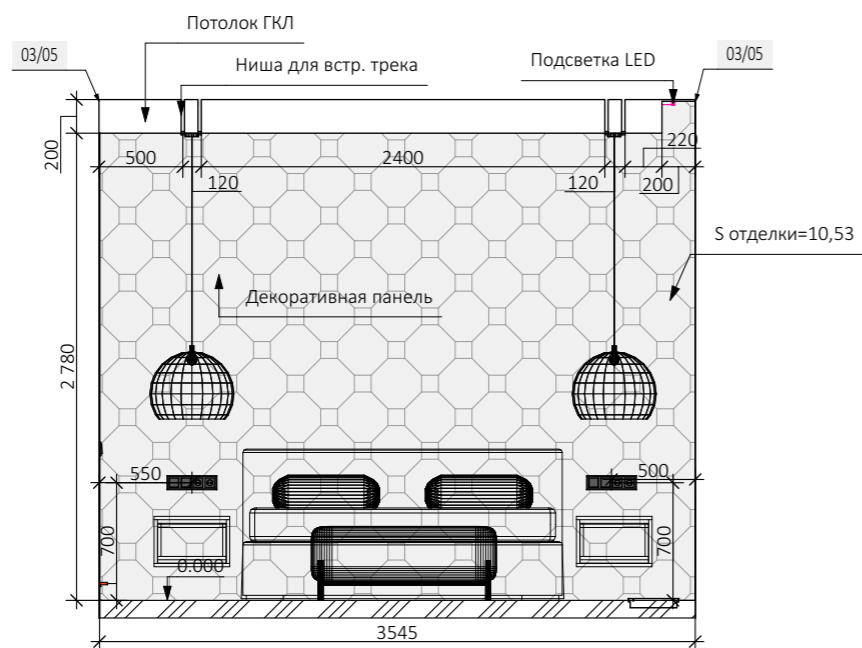
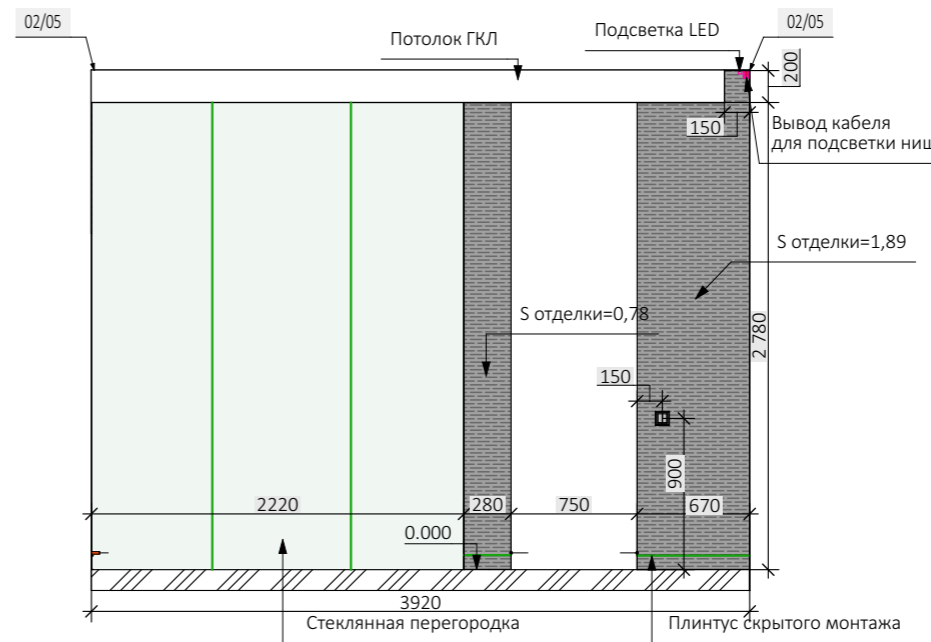
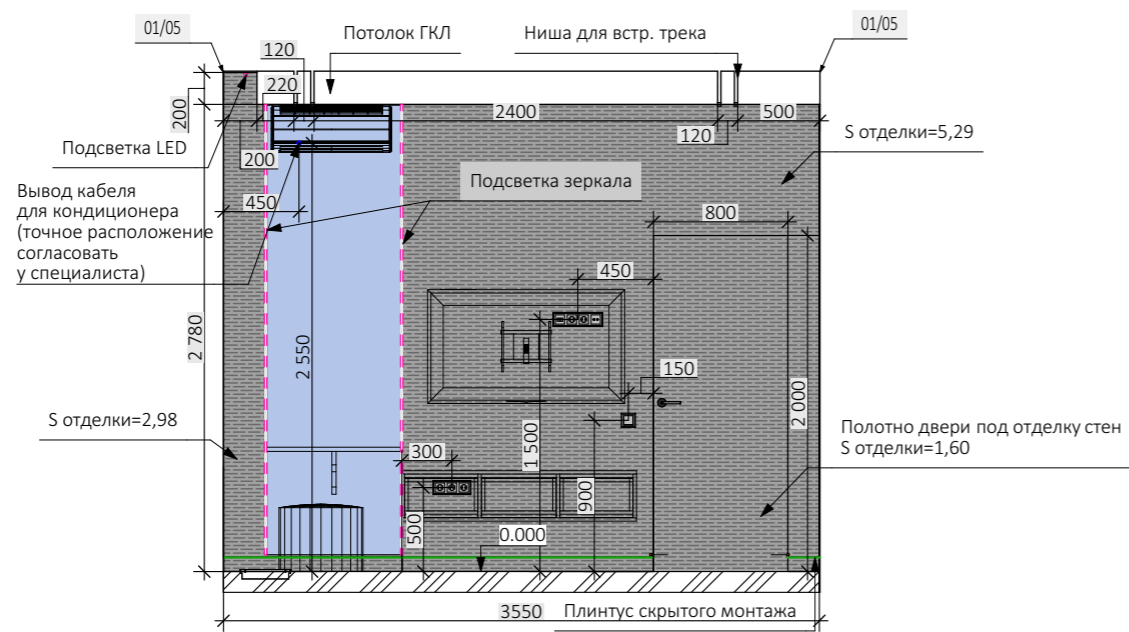



Условные обозначения

-  - краска, Тип 03
-  - подсветка LED
-  0.000 - отметка уровня чистого пола
-  2600 - планируемые размеры
-  - двойной и одноклавишный выключатель
-  - зеркало











Условные обозначения





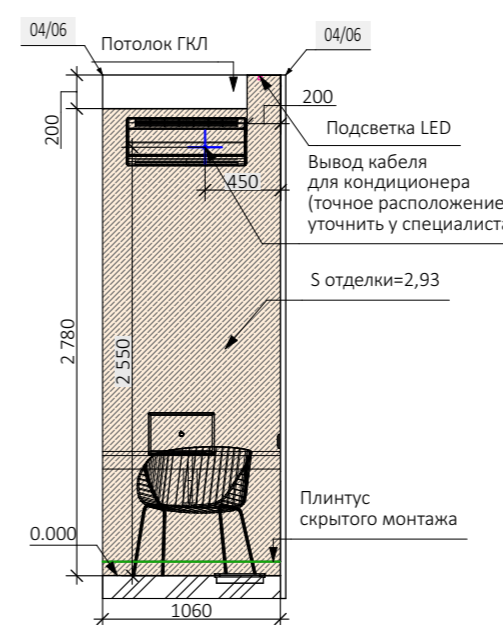
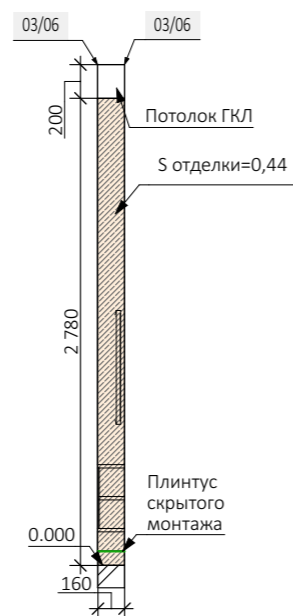
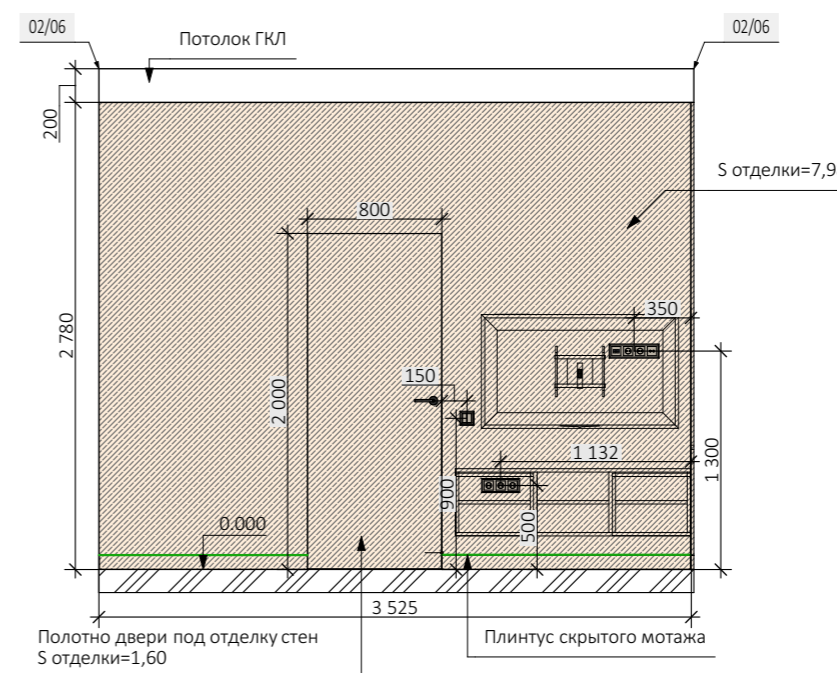
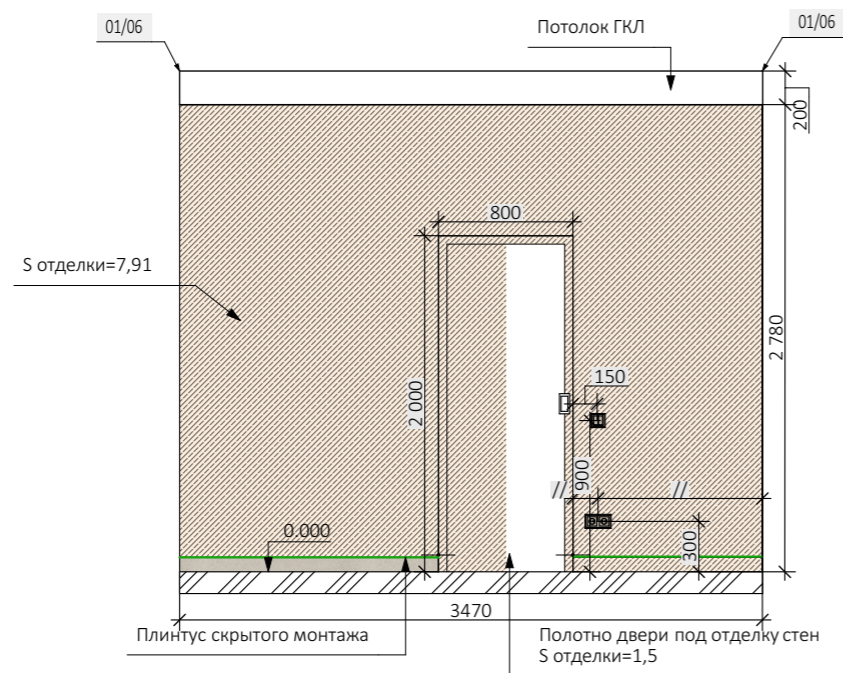

-  - декоративная штукатурка, Тип 1
-  - зеркало
-  - декоративная панель
-  - подсветка LED
-  0.000 - отметка уровня чистого пола
-  2600 - планируемые размеры
-  - выключатель одноклавишный
-  - интернет-розетка
-  - телевизионная розетка
-  - плинтус скрытого монтажа

Условные обозначения

-  - краска, Тип 00
-  - краска, Тип 4
-  - керамогранит, тип5
-  - розетка, Тип 1
-  - интернет-розетка
-  - телевизионная розетка
- //- - равные размеры
- 0.000 - отметка уровня чистого пола
- 2600 - планируемые размеры
-  - подсветка LED







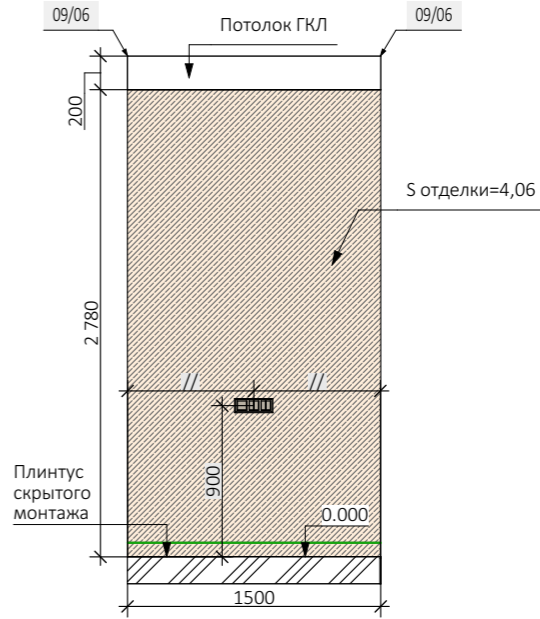
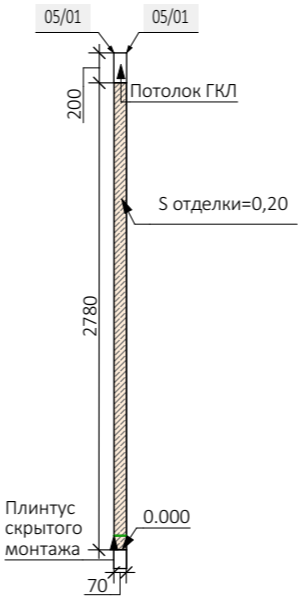
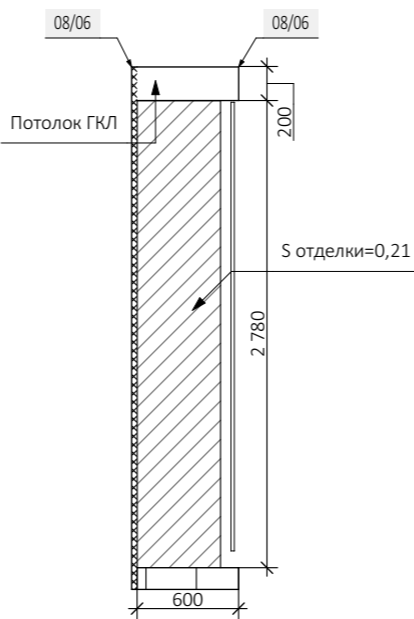
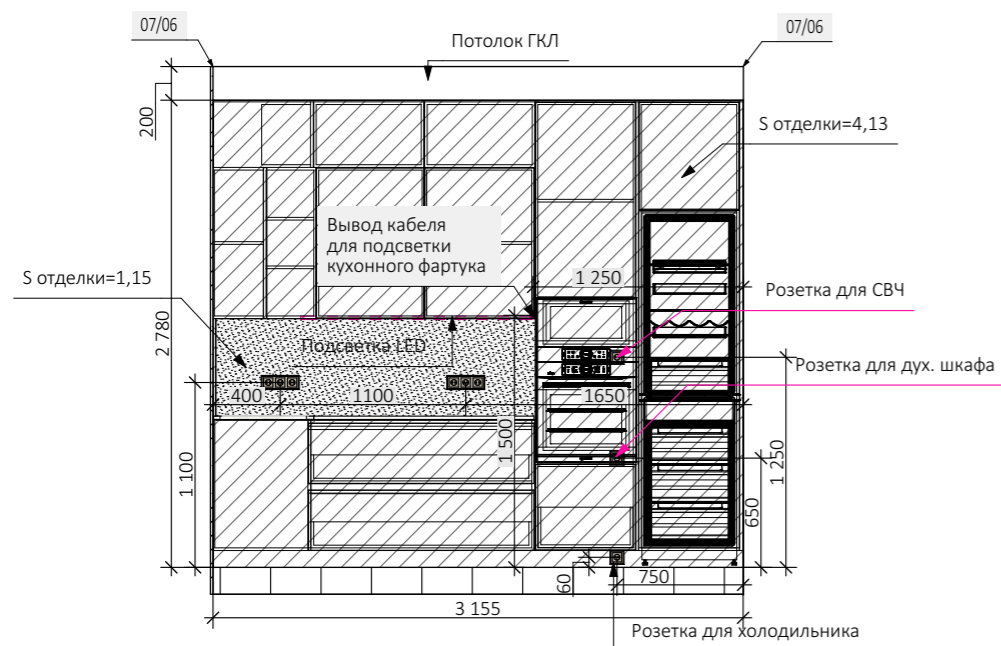
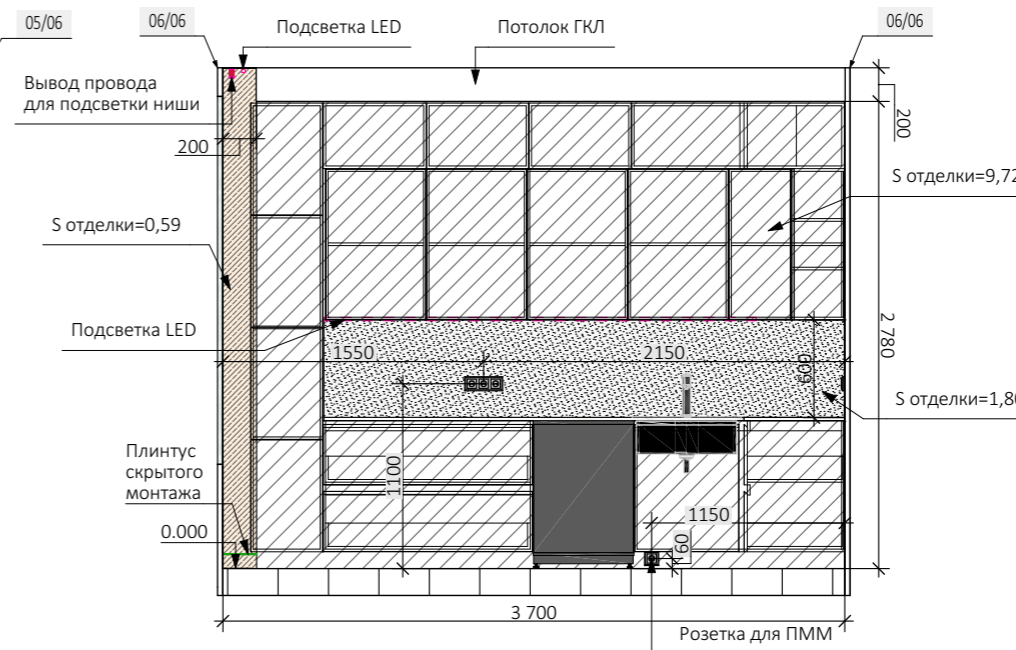
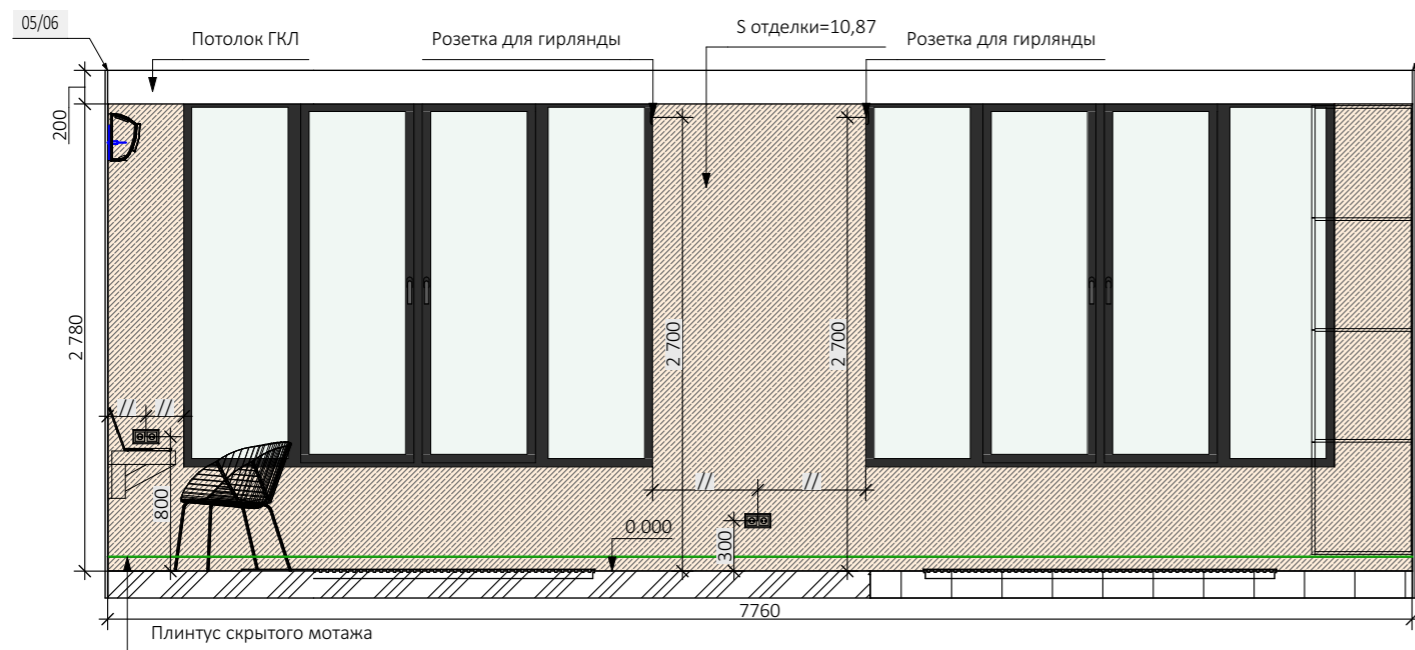

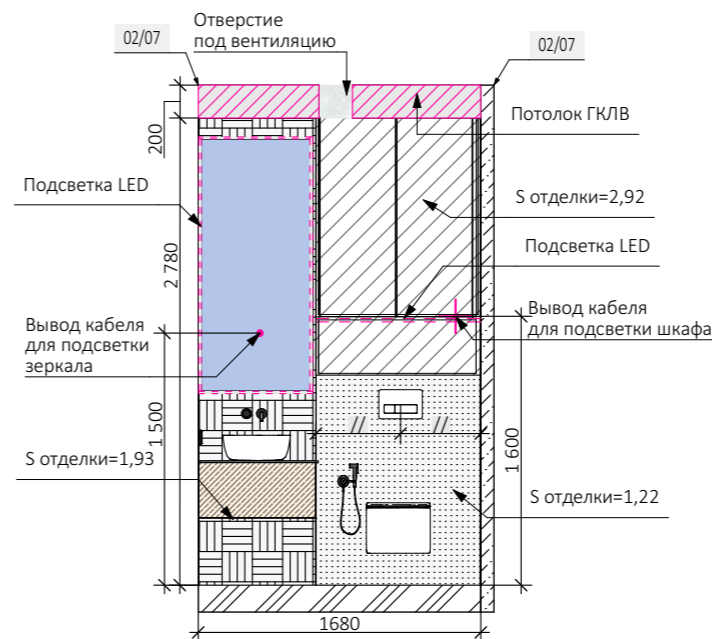
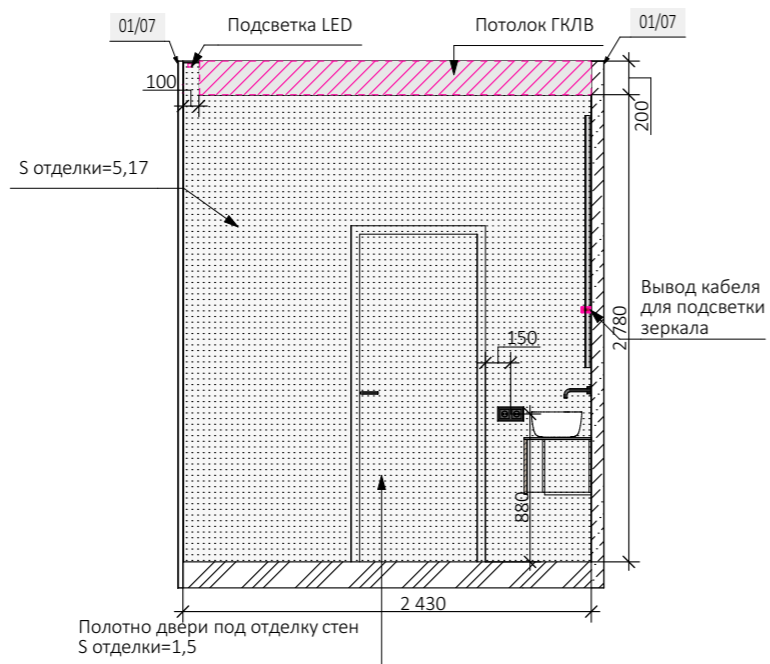
Условные обозначения

-  - краска, Тип 00
-  - краска, Тип 4
-  - керамогранит, тип 5
-  - розетка, Тип 1
-  - интернет-розетка
-  - телевизионная розетка
- //- - равные размеры
- 0.000 - отметка уровня чистого пола
- 2600 - планируемые размеры
-  - подсветка LED





Условные обозначения

-  -краска, Тип 00
-  -керамогранит, тип3
-  -керамогранит, тип5
-  -зеркало
- //- - равные размеры
- 0.000 - отметка уровня чистого пола
- 2600 - планируемые размеры
-  -подсветка LED
-  -розетка, 220V (влагозащищённая)

